

Plan de încadrare în zonă
CF 39824
UAT Măureni, Județul Caraș-Severin

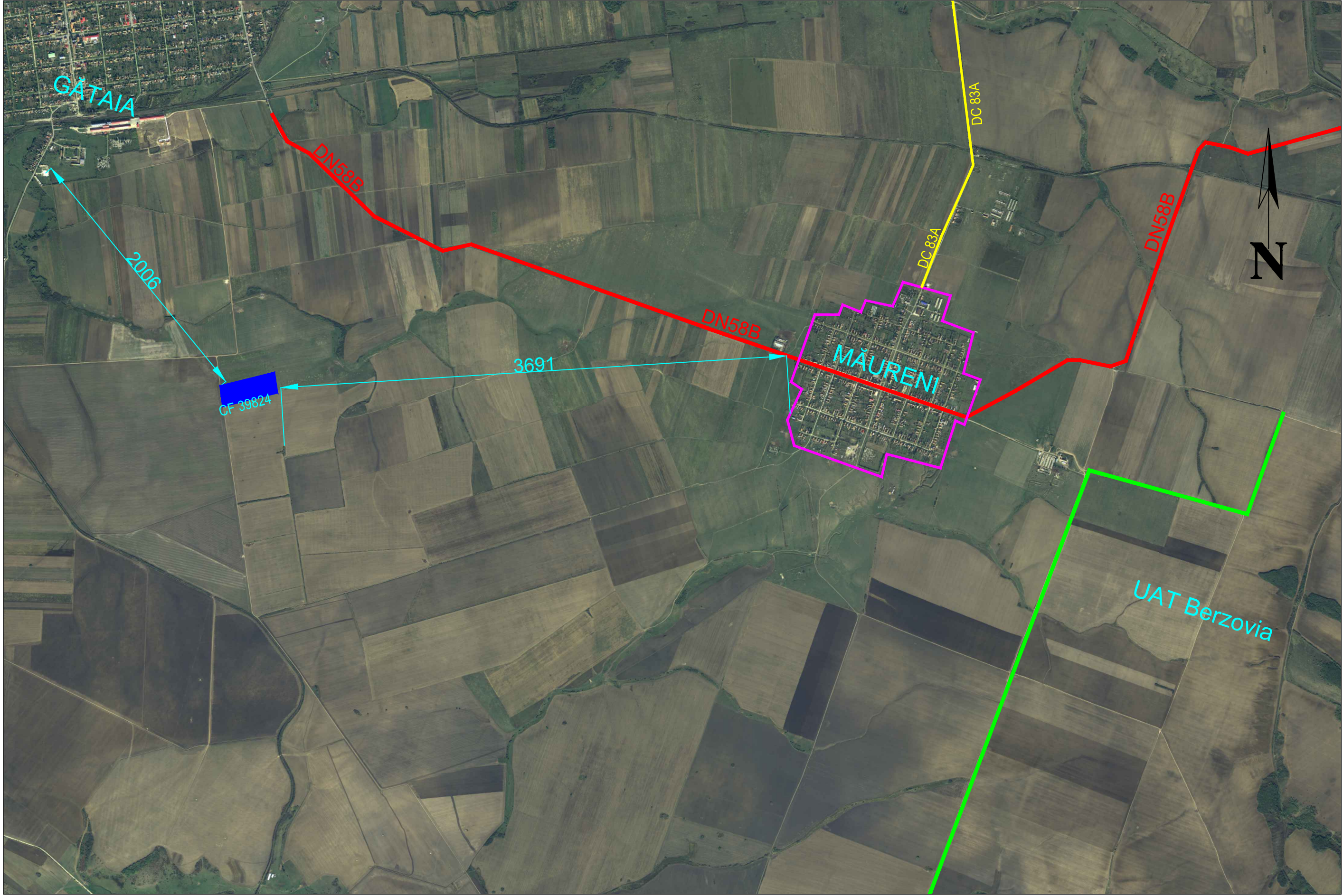

-Teritoriul administrativ :
 U.A.T. Maureni
 -Adresa imobilului :
 -CF 39824
 -518Mese - 20 panouri/masa - 550W/panou
 -Pn= 10360 x 550 kWp = 5.69 MWp DC
 39824

Nr. Pct.	Coordonate pct.de contur		Lungimi laturi D(i,i+1)
	X [m]	Y [m]	
162	440146.923	221598.675	404.864
163	440244.469	221991.612	49.528
164	440195.528	221999.214	49.494
165	440146.507	222006.039	13.418
166	440133.241	222008.051	35.853
167	440097.893	222014.048	408.386
168	439999.535	221617.684	49.404
169	440048.540	221611.415	22.385
170	440070.744	221608.575	27.173
171	440097.697	221605.128	19.939
172	440117.475	221602.598	29.708

S(13)=60000.64mp P=1110.151m

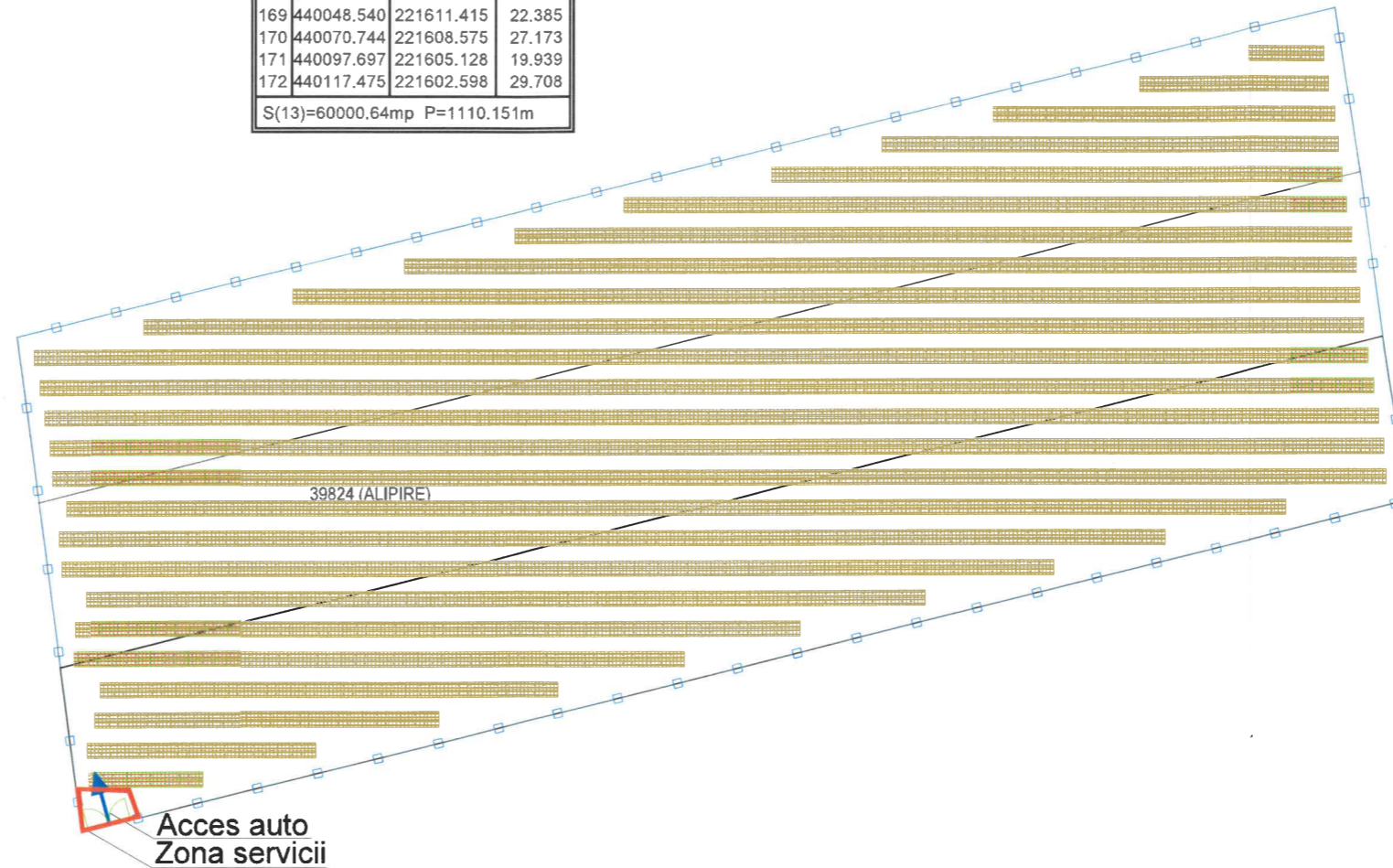

JUDEȚUL CARAȘ-SEVERIN
 PRIMĂRIA COMUNEI
 MĂURENI
 ANEXĂ
 LA
 CERTIFICATUL DE URBANISM
 Nr. 56 din 19.09.2023
 RESPONSABIL URBANISM

[Signature]

LEGENDA:

	limita teren
	imprejmuire panouri bordurate
	unitate de captare solara 20 de panouri pe unitate
	indicare acces
	poarta acces auto
	poarta acces pietonal

Verificator					
Verificator					
Verificator/Expert	Nume	Semnatura	Cerinta	Referat/Expertiza	Nr./Data
		SC EuroBB Energy SA or.Cluj Napoca Str. Cernavoda, Nr 5-9, jud Cluj Tel: 0740054213 e-mail: office@eurobb.ro		Beneficiar: S.C.PROENREN S.R.L	Proiect nr: 38
Specificatie	Nume	Semnatura	Scara: 1:2000	Titlu Proiect: Construire centrala electrica fotovoltaica, imprejmuire, acces auto si conexiuni electrice intre parcele	Faza: SF
Sef proiect	ing. Daniel Nistor		Data: 07.2023	Titlu Plansa: Plan de situatie Sat.Maureni CF.39824	Plansa nr: 02
Proiectat	ing. Cristian Rus				Rev. 0
Desenat	ing. Cristian Rus				A3