

Fatada imprejmuire propusa la strada,  
scara 1:100

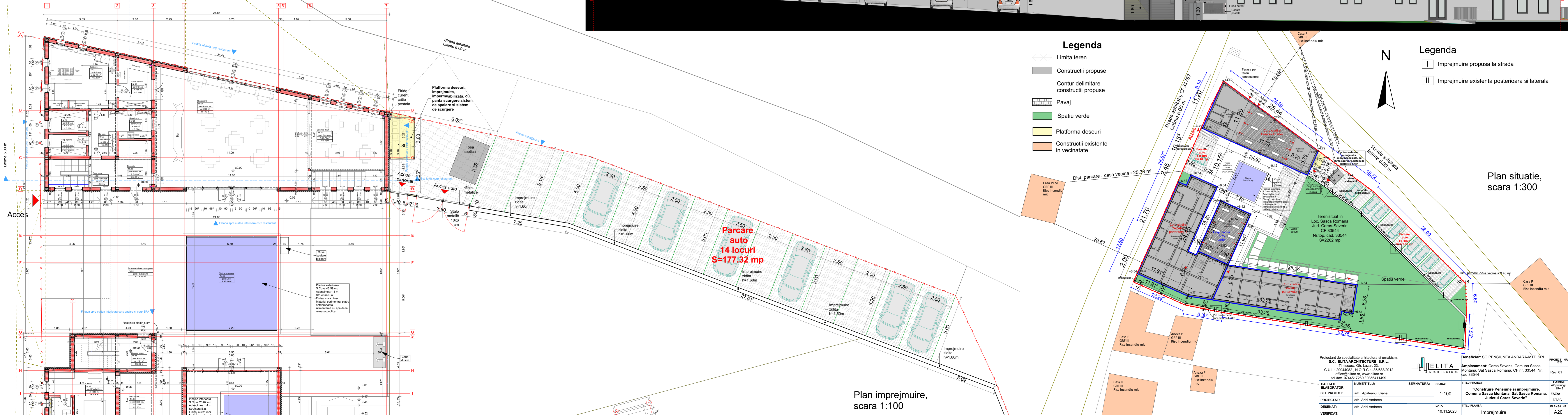
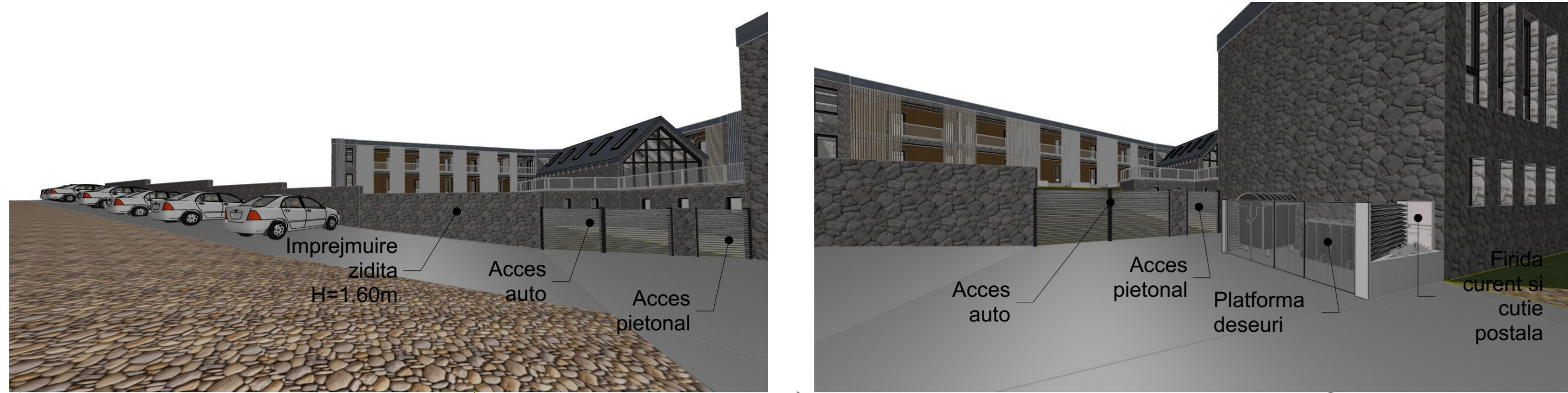

- Legenda**
- Limita teren
  - Constructii propuse
  - Contur delimitare constructii propuse
  - ▨ Pavaj
  - Spatiu verde
  - Platforma deseuri
  - Constructii existente in vecinatate

- Legenda**
- I Imprejmuire propusa la strada
  - II Imprejmuire existenta posteriora si laterala

Plan imprejmuire,  
scara 1:100

Plan situatie,  
scara 1:300

Proiectant de specialitate arhitectura si urbanism: <b>S.C. ELITA ARCHITECTURE S.R.L.</b> Timisoara, Gh. Lazar, 23. C.U.I. : 29944082 - N.O.R.C. : J35/683/2012 office@elita.ro, www.elita.ro tel./fax. 0744517269 / 0356411499		Beneficiar: SC PENSIUNEA ANDARA-MTD SRL Amplasament: Caras Severin, Comuna Sasca Montana, Sat Sasca Romana, CF nr. 33544, Nr. cad 33544		PROIECT NR. 1623 Rev. 01
CALITATE ELABORATOR SEF PROIECT: PROIECTANT: DESEINAT: VERIFICAT:	NUME/TITLU: arh. Apeateanu Juliana arh. Anbi Andreea arh. Anbi Andreea	SEMNATURA: SCARA: DATA: 10.11.2023	TITLU PROIECT: "Construire Pensiuine si imprejmuire, Comuna Sasca Montana, Sat Sasca Romana, Judetul Caras Severin" TITLU PLANSA: Imprejmuire	FORMA: A2 printuigi 119x42 FAZA: DTAC PLANSA NR.: A20