

BULETIN INFORMATIV

Agenția pentru Protecția Mediului Constanța 2020

Informații furnizate din oficiu conform Legii nr.544/2001 privind liberul acces la informațiile de interes public

Conform art.5 al.2 din Legea nr.544/2001, autoritățile și instituțiile publice trebuie să publice un buletin informativ cu informațiile prevăzute la art.5, al.1.

Informații comunicate din oficiu:

a) Acte normative care reglementează organizarea și funcționarea autorității sau instituției publice:

APM Constanța funcționează în baza H.G. nr. 1000/2012 privind reorganizarea și funcționarea Agenției Naționale pentru Protecția Mediului și a instituțiilor publice aflate în subordinea acesteia, cu modificările și completările ulterioare și ale H.G. nr. 43/2020 privind organizarea și funcționarea Ministerului Mediului, Apelor și Pădurilor.

Agenția pentru Protecția Mediului Constanța îndeplinește atribuțiile Agenției Naționale pentru Protecția Mediului de implementare a politicilor, strategiilor și legislației în domeniul protecției mediului la nivel județean.

Agenția pentru Protecția Mediului Constanța este o instituție publică cu personalitate juridică, aflată în subordinea Agenției Naționale pentru Protecția Mediului, cu statut de serviciu public deconcentrat, finanțat de la bugetul de stat.

b) Structura organizatorică, atribuțiile departamentelor, programul de funcționare, programul de audiențe al autorității sau instituției publice:

b.1) Structura organizatorică a Agenției pentru Protecția Mediului Constanța

MINISTERUL MEDIULUI, APELOR ȘI PĂDURILOR
AGENȚIA NAȚIONALĂ PENTRU PROTECȚIA MEDIULUI

Anexa nr. 1 la Decizia nr. 340 / 16.03.2020

STRUCTURA ORGANIZATORICĂ
AGENȚIA PENTRU PROTECȚIA MEDIULUI CONSTANȚA

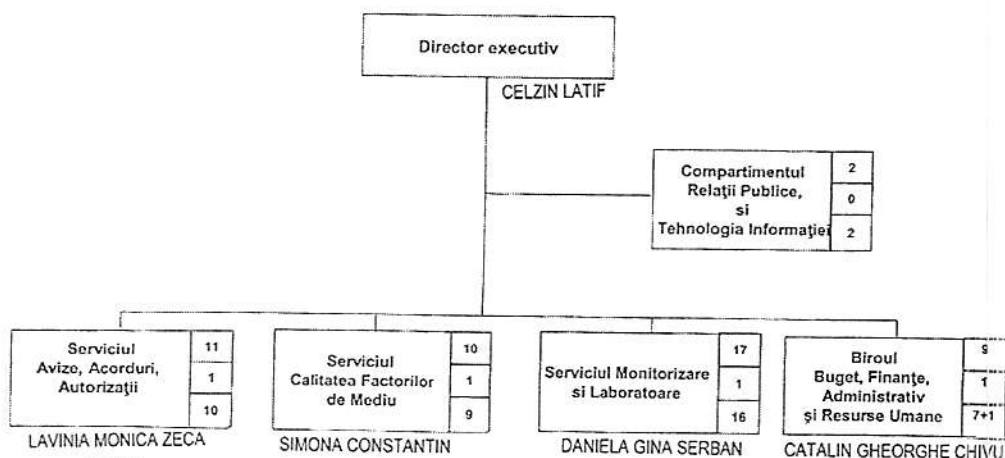

Legenda:

50	Total personal
5	Funcții publice de conducere
44+1	Funcții publice de execuție + personal contractual



b.2) Atribuțiile departamentelor Agenției pentru Protecția Mediului Constanța sunt stabilite prin Regulamentul de Organizare și Funcționare (ROF - se găsește la secțiunea Despre noi/ROF cadru APM)

b.3) Program de funcționare: Luni, Marți, Miercuri, Joi: 08.00-16.30, Vineri: 08.00-14.00

b.4) Program Birou Relații cu Publicul: Luni, Marți, Miercuri, Joi: 09.00-15.00, Vineri: 09.00-12.00

b.5) Program de audiente director executiv: Miercuri: 12.00-16.00

c) Numele și prenumele persoanelor din conducerea autorității sau instituției publice și ale funcționarului responsabil cu difuzarea informațiilor publice:

c.1) Conducerea Agenției pentru Protecția Mediului Constanța este asigurată de un director executiv, numit prin ordin al conducătorului autorității publice centrale pentru protecția mediului, la propunerea președintelui Agenției Naționale pentru Protecția Mediului, în condițiile legii. Directorul executiv îndeplinește funcția de ordonator terțiar de credite.

Director executiv: Latif Celzin

Șef Serviciu Avize, Acorduri, Autorizații: Zeca Lavinia Monica

Șef Serviciu Monitorizare și Laboratoare: Șerban Daniela Gina

Șef Serviciu Calitatea Factorilor de Mediu: Constantin Simona

Șef Birou Buget, Finanțe, Administrativ, Resurse Umane: Chivu Cătălin Gheorghe

c.2) Persoane responsabile cu difuzarea informațiilor publice: Oana Stancovici Bianu și Margareta Daniela Voicu

d) Coordonate de contact ale autorității sau instituției publice, respectiv: denumirea, sediul, numerele de telefon, fax, adresa de e-mail și adresa paginii de internet:

d.1) Denumirea instituției sau autorității publice: Agenția pentru Protecția Mediului Constanța;

d.2) Sediul: Str. Unirii nr.23, Constanța;

d.3) Telefon/Fax: 0241/546696, 0241/564596, 0241/543717;

d.4) Adresa de e-mail: office@apmct.anpm.ro ;

d.5) Adresa de internet: <http://apmct.anpm.ro> .

e) Surse financiare, buget, bilanț contabil - se găsesc la secțiunea Despre noi/Buget - Finanțe, Achiziții, Investiții

f) Programe și strategii proprii:

1. Planul Local de Acțiune pentru Mediu (PLAM) actualizat, județul Constanța

2. Planul de măsuri prioritare – Capitolul 22 Mediu 2016-2018 și Măsuri restante din perioada 2009-2015

3. Stadiul realizării obiectivelor Agenției pentru Protecția Mediului Constanța din Programul de guvernare.

4. Programul Integrat de Gestionare a Calității Aerului

g) Lista cuprinzând documentele de interes public:

1. Buletinul informativ

2. Regulamentul de Organizare și Funcționare al Agenției pentru Protecția Mediului Constanța

3. Organigrama Agenției pentru Protecția Mediului Constanța

4. Bugetul, Bilanțul contabil al Agenției pentru Protecția Mediului Constanța

5. Programul Anual al Achizițiilor publice

6. Raportul de activitate ale Agenției pentru Protecția Mediului Constanța

7. Declarații de avere ale funcționarilor publici din cadrul Agenției pentru Protecția Mediului Constanța

h) Lista cuprinzând documentele produse si/sau gestionate:

- Acte de reglementare (avize, acorduri, autorizații) și documentațiile care stau la baza emiterii acestora
- Registre de evidență a actelor de reglementare emise
- Raportări transmise de operatorii economici pe domeniile Deșeuri, Chimicale, Sol-Subsol, Monitorizarea mediului
- Registrul de evidenta formulare aprobate pentru transport deșeuri periculoase
- Documentații și formulare aprobare pentru transport deșeuri periculoase, formulare de expediție/transport
- Registrul de evidenta formulare de expediție/transport
- Registrul de evidenta autorizații recoltare/capturare/achiziție/comercializare plante și animale din flora și fauna sălbatică emise
- Autorizații recoltare/capturare/achiziție/comercializare plante și animale din flora și fauna sălbatică și documentațiile aferente
- Fișe de evidență grădini zoologice/acvarii publice
- Documente privind evaluarea anuală a speciilor strict protejate
- Corespondență cu alte instituții, autorități, operatori economici, persoane fizice
- Documente primite și elaborate în cadrul procedurii de elaborare a PLAM
- Rapoarte de evaluare a stadiului realizării măsurilor din PLAM
- Rapoarte lunare, semestriale și anuale privind calitatea factorilor de mediu din județul Constanța
- Buletine zilnice și lunare cu privire la calitatea aerului
- Evidență poluări accidentale
- Evidență comunicate de presă, evenimente de mediu și campanii de informare
- Registre evidență solicitări de informații de interes public și de informații de mediu
- Registre de evidență petiții/sesizări
- Liste informații de mediu deținute de Agenția pentru Protecția Mediului Constanța și Liste informații de mediu deținute de autoritățile publice din județul Constanța
- Registre de contabilitate, extrase de cont, foi de vărsământ, centralizatoare, registre de casă
- Recepții și Procese verbale de recepție pentru materiale, consumabile, bunuri de consum
- Bugete de venituri și cheltuieli
- Chitanțiere, carnete CEC-uri, alte acte de valori
- Situații financiare trimestriale și anuale
- Registre evidență mijloace fixe
- Contracte prestări servicii, utilități
- Evidența consumurilor de carburanți-lubrefianți, piese auto, anvelope
- Planul de finanțare al investițiilor
- Liste de investiții aprobate și documentația aferentă derulării obiectivelor de investiții
- Inventarierea anuală a bunurilor și valorilor
- State de plată a salariilor
- Declarații pentru bugetul consolidat al statului
- Organigrame, State de funcții, State de personal, R.O.F., R.O.I.
- Registrele declarațiilor de avere și de interese
- Fișele de evaluare a performanțelor profesionale ale salariaților
- Documentații concursuri de ocupare a posturilor și/sau de promovare a personalului
- Documente ALOP
- Nomenclatorul și inventarul arhivistic

i) Modalități de contestare:

În cazul în care o persoană consideră că dreptul privind accesul la informațiile de interes public a fost încălcat, aceasta se poate adresa cu reclamație administrativă conducătorului autorității sau instituției publice căreia i-a fost solicitată informația.

Reclamația administrativă se poate depune în termen de 30 de zile de la luarea la cunoștință a refuzului explicit sau tacit al angajaților din cadrul autorității sau instituției publice pentru aplicarea prevederilor Legii nr.544/2001.

Solicitantul care, după primirea răspunsului la reclamația administrativă, se consideră în continuare lezat în drepturile sale prevăzute de lege, poate face plângere la secția de contencios administrativ a tribunalului, în termen de 30 de zile de la expirarea termenelor prevăzute la art.7 din Legea nr.544/2001.



Ministerul Mediului, Apelor și Pădurilor
Agenția Națională pentru Protecția Mediului



AGENȚIA PENTRU PROTECȚIA MEDIULUI CONSTANȚA

Cod fiscal 1863832
Cod CAEN 8412

SITUATII FINANCIARE

la 31 decembrie 2019



AGENȚIA PENTRU PROTECȚIA MEDIULUI CONSTANȚA

Str. Unirii, Nr. 23, Municipiul Constanța, Județul Constanța Cod 900532

E-mail: office@apmct.anpm.ro; Tel/Fax. 0241. 54.66.96; 024154.65.96; 0241.54.37.17 /fax tasta 9

Operator de date cu caracter personal, conform Regulamentului (UE) 2016/679

BILANT la data de 31.12.2019

cod 01

NR. CRT.	DENUMIREA INDICATORILOR	Cod rand	Sold la inceputul anului	Sold la sfarsitul perioadei
A	B	C	1	2
A.	ACTIVE	01	X	X
I.	ACTIVE NECURENTE	02	X	X
1.	Active fixe necorporale (ct.2030000+2050000+2060000+2080100+2080200+ 2330000 -2800300-2800500-2800800-2900400-2900500-2900800-2930100*)	03		
2.	Instalații tehnice, mijloace de transport, animale, plantații, mobilier, aparatură birotică și alte active corporale (ct.2130100+2130200+2130300+2130400+2140000+2310000 -2810300-2810400-2910300-2910400-2930200*)	04	829095	819113
3.	Terenuri și clădiri (ct.2110100+2110200+2120000+2310000-2810100-2810200 -2910100-2910200-2930200)	05	4284876	4081000
4.	Alte active nefinanciare (ct.2150000)	06		
5.	Active financiare necurente (Investiții pe termen lung) peste un an (ct.2600100+2600200+2600300+2650000+ 2670201+ 2670202+ 2670203+2670204+2670205+2670208 -2960101-2960102 -2960103 -2960200), din care:	07		
	Titluri de participare (ct.2600100+2600200+2600300-2960101-2960102-2960103)	08		
6.	Creanțe necurente – sume ce urmează a fi încasate după o perioadă mai mare de un an (ct.4110201+4110208+4130200+4280202+4610201+ 4610209 - 4910200 - 4960200), din care:	09		
	Creanțe comerciale necurente – sume ce urmează a fi încasate după o perioadă mai mare de un an (ct.4110201+4110208+4130200+4610201 - 4910200 -4960200)	10		
7.	TOTAL ACTIVE NECURENTE (rd.03+04+05+06+07+09)	15	5113971	4900113
	ACTIVE CURENTE	18	X	X
1.	Stocuri (ct.3010000+3020100+3020200+3020300+3020400+ 3020500+ 3020600+ 3020700+3020800+3020900+ 3030100+3030200+ 3040100+ 3040200+3050100+ 3050200+3070000+3090000+ 3310000+ 3320000+ 3410000+3450000+3460000+3470000+ 3490000+ 3510100+ 3510200+3540100+ 3540500+3540600+ 3560000+ 3570000+ 3580000+ 3590000+3610000+ 3710000+ 3810000+/-3480000+/-3780000-3910000 - 3920100-3920200 -3930000-3940100-3940500-3940600-3950100- 3950200-3950300-3950400-3950600-3950700-3950800-3960000- 3970000-3980000)	19	181004	187848
2.	Creanțe curente – sume ce urmează a fi încasate într-o perioadă mai mică de un an-	20		
	Creanțe din operațiuni comerciale, avansuri și alte decontări (ct.2320000+2340000+4090101+4090102+4110101+ 4110108+ 4130100+ 4180000+4250000+4280102+ 4610101+ 4610109 +4730109**+4810101+ 4810102+ 4810103+4810200+ 4810300+4810900+ 4820000+ 4830000 + 4890000 - 4910100- 4960100+5120800), din care:	21	12600	0
	Decontări privind încheierea executiei bugetului de stat din anul curent (ct. 4890000)	21,1	X	0
	Creanțe comerciale și avansuri (ct.2320000+2340000+4090101+4090102+ 4110101+ 4110108+ 4130100 +4180000+4610101 - 4910100 - 4960100), din care :	22	12600	0
	Avansuri acordate (ct. 2320000+2340000+4090101+4090102)	22,1	X	X
	Creanțe bugetare (ct. 4310100**+4310200**+4310300**+4310400**+ 4310500**+ 4310700**+4370100**+4370200**+ 4370300**+ 4420400+ 4420800**+ 4440000**+ 4460000** 4480200+ 4610102+ 4630000+ 4640000 + 4650100+4650200+4660401+ 4660402+ 4660500+ 4660900+ 4810101**+ 4810102**+ 4810103**+ 4810900**+ 4820000** - 4970000), din care:	23	0	0
	Creanțele bugetului general consolidat (ct.4630000+4640000+4650100+4650200+4660401+4660402+ 4660500+ 4660900 - 4970000)	24		

	Creanțe din operațiuni cu fonduri externe nerambursabile și fonduri de la buget (ct.4500100+4500300+4500501+4500502+4500503+4500504+ 4500505+4500700+ 4510100+4510300 + 4510500 +4530100+4540100+4540301+4540302+ 4540501+ 4540502+4540503+4540504+4550100+ 4550301+4550302+ 4550303+ 4560100+ 4560303+4560309+ 4570100+4570201+4570202+4570203+4570205+4570206+4570209+4570301+4570302+ 4570309+ 4580100+4580301+4580302+ 4610103+ 4730103** +4740000+ 4760000), din care:	25		
	Sume de primit de la Comisia Europeană / alți donatori(ct.4500100+4500300+4500501+4500502+4500503+ 4500504+4500505+4500700)	26		
	Imprumuturi pe termen scurt acordate (ct.2670101+2670102+2670103+2670104+2670105+ 2670108+ 2670601+2670602+ 2670603+2670604+ 2670605+ 2670609+ 4680101+ 4680102+4680103+ 4680104 +4680105+4680106+ 4680107+ 4680108+ 4680109 + 4690103+4690105+ 4690106+ 4690108+ 4690109)	27		
	Total creanțe curente (rd. 21+23+25+27)	30	12600	0
3.	Investiții pe termen scurt (ct.5050000-5950000)	31		
4.	Conturi la trezorerii și instituții de credit :	32	X	X
	Conturi la trezorerie, casa în lei (ct.5100000+5120101+5120501+5130101+5130301+5130302+ 5140101+5140301+5140302+ 5150101+5150103+ 5150301 + 5150500+5150600+5160101+5160301+5160302+51701015170301+5170302+ 5200100 + 5210100 + 5210300 + 5230000 + 5250101 + 5250102 + 5250301+5250302 + 5250400 + 5260000 +5270000 + 5280000 + 5290101+ 5290201+ 5290301 + 5290400+ 5290901+5310101+ 5500101+ 5520000+ 5550101 +5550400+ 5570101+ 5580101 + 5580201+ 5590101+ 5600101 + 5600300+ 5600401+ 5610100 + 5610300+ 5620101 +5620300+5620401+ 5710100 + 5710300 + 5710400 + 5740101 + 5740102+ 5740301+ 5740302 +5740400 +5750100 + 5750300 + 5750400-7700000)	33	0	0
	Dobândă de încasat, alte valori, avansuri de trezorerie (ct.5180701+5320100+5320200+5320300+5320400+ 5320500+5320600+ 5320800+5420100)	33.1	2950	6300
	depozite	34	X	X
	Conturi la instituții de credit, BNR, casă în valută (ct. 5110101+5110102+5120102+5120402+5120502 +5130102 + 5130202+5140102 + 5140202 + 5150102 + 5150202 + 5150302+ 5160102+ 5160202 + 5170102 + 5170202 + 5290102 + 5290202 + 5290302+ 5290902 + 5310402 + 5410102 + 5410202 + 5500102 + 5550102+ 5550202 + 5570202 + 5580102 +5580202+ 5580302 + 5580303+5590102 + 5590202+ 5600102 +5600103+5620102+5620103+ 5600402)	35	0	0
	Dobândă de încasat, avansuri de trezorerie (ct.5180702+5420200)	35.1		
	depozite	36	X	X
	Total disponibilități și alte valori (rd.33+33.1+35+35.1)	40	2950	6300
5.	Conturi de disponibilități ale Trezoreriei Centrale și ale trezoreriilor teritoriale (ct.5120600+5120700+5120901+5120902+5121000+ 5240100+ 5240200+5240300+5550101+5550102+5550103-7700000)	41		
	Dobândă de încasat, alte valori, avansuri de trezorerie (ct.5320400+ 5180701+ 5180702)	41.1		
6.	Cheltuieli în avans (ct. 4710000)	42		
7.	TOTAL ACTIVE CURENTE (rd.19+30+31+40+41+41.1+42)	45	196554	194148
8.	TOTAL ACTIVE (rd.15+45)	46	5310525	5094261
B.	DATORII	50	X	X
	DATORII NECURENTE- sume ce urmează a fi plătite după-o perioadă mai mare de un an	51	X	X
1.	Sume necurente- sume ce urmează a fi plătite după o perioadă mai mare de un an (ct.2690200+4010200+4030200+4040200+4050200+4280201+ 4620201+4620209 + 5090000), din care:	52		
	Datorii comerciale (ct.4010200+4030200+ 4040200+4050200+ 4620201)	53		
2.	Imprumuturi pe termen lung (ct.1610200+1620200+1630200+1640200+1650200 +1660201+1660202+1660203+ 1660204+1670201+ 1670202+1670203 +1670208 +1670209-1690200)	54		
3.	Provizioane (ct. 1510201+1510202+1510203+1510204+1510208)	55		
	TOTAL DATORII NECURENTE (rd.52+54+55)	58	0	0
	DATORII CURENTE - sume ce urmează a fi plătite într-o perioadă de până la un an	59	X	X
1.	Datorii comerciale, avansuri și alte decontări (ct.2690100+4010100+4030100+4040100+4050100+ 4080000+ 4190000+ 4620101+4620109 +4730109+ 4810101+4810102+ 4810103+4810200+ 4810300+ 4810900+4820000+ 4830000+ 4890000+ 5090000+ 5120800), din care:	60	3550305	4149868
	Decontări privind încheierea executiei bugetului de stat din anul curent (ct. 4890000)	60,1		4108565

	Datorii comerciale și avansuri (ct. 4010100+4030100+4040100+4050100+ 4080000+ 4190000+ 4620101), din care:	61		41303
	Avansuri primite (ct. 4190000)	61.1		0
2.	Datorii către bugete (ct. 4310100+4310200 + 4310300 + 4310400 + 4310500+ 4310700+ 4370100 + 4370200 + 4370300 + 4400000+4410000+ 4420300 + 4420800+ 4440000+ 4460000+ 4480100 +4550501+ 4550502+ 4550503+4620109+ 4670100+ 4670200+ 4670300+ 4670400+ 4670500+ 4670900+ 4730109+4810900+ 4820000), din care:	62	91739	131093
	Datoriile instituțiilor publice către bugete	63	X	X
	Contribuții sociale (ct.4310100+4310200+4310300+4310400+ 4310500+ 4310700+ 4370100+ 4370200+4370300)	63.1	78179	111922
	Sume datorate bugetului din Fonduri externe nerambursabile (ct.4550501+4550502+4550503)	64		
3.	Datorii din operațiuni cu Fonduri externe nerambursabile și fonduri de la buget, alte datorii către alte organisme internaționale (ct.4500200+4500400+4500600+4510200+ 4510401+4540402+ 4540409+4510601+4510602 + 4510603+4510605+4510606+ 4510609+ 4520100 + 4520200+4530200+4540200+ 4540401+ 4540402+ 4540601+4540602+4540603+ 4550200+ 4550401+ 4550402+4550403+4550404+4560400+ 4580401+ 4580402+ 4580501+4580502+4590000+ 4620103+ 4730103+4760000)	65	0	0
	din care: sume datorate Comisiei Europene / alti donatori (ct.4500200+4500400+4500600+4590000+ 4620103)	66		
4.	Imprumuturi pe termen scurt - sume ce urmează a fi plătite într-o perioadă de până la un an (ct.5180601+5180603+5180604+5180605+5180606 + 5180608+ 5180609+5180800+5190101+5190102 + 5190103+ 5190104+ 5190105+ 5190106+ 5190107+ 5190108+5190109+5190110+ 5190180+ 5190190)	70		
5.	Imprumuturi pe termen lung – sume ce urmează a fi plătite în cursul exercițiului curent (ct.1610100+1620100+1630100+1640100+1650100+ 1660101+ 1660102 +1660103+1660104+1670101+ 1670102+1670103+ 1670108+1670109+ 1680100 + 1680200+1680300 +1680400+ 1680500+1680701+ 1680702+ 1680703+1680708+1680709 -1690100)	71		
6.	Salariile angajaților (ct.4210000+4230000+4260000+4270100+ 4270300+ 4280101)	72	124614	171.527
7.	Alte drepturi cuvenite altor categorii de persoane (pensii, indemnizații de șomaj, burse) (ct.4220100+4220200+4240000+4260000+4270200+ 4270300+ 4290000+ 4380000), din care:	73		
8.	Pensii, indemnizații de șomaj, burse	73.1	X	X
9.	Venituri în avans (ct.4720000)	74		
9.	Provizioane (ct.1510101+1510102+1510103+1510104+ 1510108)	75		
10.	TOTAL DATORII CURENTE (rd.60+62+65+70+71+72+73+74+75)	78	3766658	4452488
11.	TOTAL DATORII (rd.58+78)	79	3766658	4452488
12.	ACTIVE NETE = TOTAL ACTIVE – TOTAL DATORII = CAPITALURI PROPRII (rd.80= rd.46- 79 = rd.90)	80	1543867	641773
C.	CAPITALURI PROPRII	83	X	X
1.	Rezerve, fonduri (ct.1000000+1010000+1020101+1020102+1030000+1040101+1040102+ 1050100+ 1050200+ 1050300+1050400+1050500+ 1060000+ 1320000+ 1330000+1390100)	84	4284876	4081000
2.	Rezultatul reportat (ct.1170000- sold creditor)	85	673394	809296
3.	Rezultatul reportat (ct.1170000- sold debitor)	86		0
4.	Rezultatul patrimonial al exercitiului (ct.1210000- sold creditor)	87		0
5.	Rezultatul patrimonial al exercitiului (ct.1210000- sold debitor)	88	3414403	4248523
	TOTAL CAPITALURI PROPRII (rd.84+85-86+87-88)	90	1543867	641773

*) Conturi de repartizat după natura elementelor respective.

**) Solduri debitoare ale conturilor respective.

Conducatorul institutiei

CELZIN LATIF



Conducatorul compartimentului
financiar-contabil

CATALIN CHIVU

CONTUL DE REZULTAT PATRIMONIAL
31.12.2019

cod 02

Nr. crt.	DENUMIREA INDICATORULUI	Cod rand	An precedent	An curent
A	B	C	1	2
I.	VENITURI OPERAȚIONALE	01	X	X
1.	Venituri din impozite, taxe, contribuții de asigurări și alte venituri ale bugetelor (ct.7300100+7300200+7310100+7310200+7320100+7330000+ 7340000+7350100+7350200+7350300+7350400+ 7350500+7350600+7360100+7390000+7450100+7450200+7450300+ 7450400+ 7450500+7450900+ 7460100+7460200+ 7460300+ 7460900)	02		
2.	Venituri din activități economice (ct.7210000+7220000+7510100+ 7510200+/-7090000)	03		
3.	Finanțări, subvenții, transferuri, alocații bugetare cu destinație specială (ct.7510500+7710000+7720100+7720200+7730000+7740100+7740200+7750000+7760000+7780000+7790101+7790109)	04	2763	6500
4.	Alte venituri operaționale (ct.7140000+7180000+7500000+7510300+7510400+7810200+7810300 +7810401+7810402+7770000)	05		
	TOTAL VENITURI OPERAȚIONALE (rd.02+03+04+05)	06	2763	6500
II.	CHELTUIELI OPERAȚIONALE	07	X	X
1.	Salariile și contribuțiile sociale aferente angajaților (ct.6410000+6420000+6450100+6450200+6450300+6450400+ 6450500+6450600+6450800+6460000+6470000)	08	2580930	3569722
2.	Subvenții și transferuri (ct.6700000+6710000+6720000+6730000+6740000+6750000+ 6760000+ 6770000+ 6780000+6790000)	09	2763	0
3.	Stocuri, consumabile, lucrări și servicii executate de terți (ct.6010000+6020100+6020200+6020300+6020400+6020500+ 6020600+6020700+6020800+6020900+6030000+ 6060000+6070000+6080000+6090000+6100000+ 6110000+6120000+6130000+6140000+6220000+6230000+6240100+6240200+ 6260000+6270000+6280000+6290100)	10	609277	518.896,00
4.	Cheltuieli de capital, amortizări și provizioane (ct.6290200+6810100+6810200+6810300+6810401+6810402+6820101+ 6820109+6820200+ 6890100+6890200)	11	224196	166405
5.	Alte cheltuieli operaționale (ct.6350000+6540000+6580101+6580109)	12		
	TOTAL CHELTUIELI OPERAȚIONALE (rd.08+09+10+11+12)	13	3417166	4255023
III.	REZULTATUL DIN ACTIVITATEA OPERAȚIONALĂ	14	X	X
	- EXCEDENT (rd.06- rd.13)	15	0	0
	- DEFICIT (rd.13- rd.06)	16	3414403	4248523

IV.	VENITURI FINANCIARE (ct.7630000+7640000+7650000+7660000+7670000+7680000+ 7690000+ 7860300+7860400)	17		
V.	CHELTUIELI FINANCIARE (ct.6630000+6640000+6650000+6660000+6670000+6680000+ 6690000+ 6860300+6860400+6860800)	18		
VI.	REZULTATUL DIN ACTIVITATEA FINANCIARĂ	19	X	X
	- EXCEDENT (rd.17- rd.18)	20	0	0
	- DEFICIT (rd.18- rd.17)	21	0	0
VII.	REZULTATUL DIN ACTIVITATEA CURENTĂ	22	X	X
	- EXCEDENT (rd.15+20-16-21)	23	0	0
	- DEFICIT (rd.16+21-15-20)	24	3414403	4248823
VIII.	VENITURI EXTRAORDINARE (ct.7910000)	25		
IX.	CHELTUIELI EXTRAORDINARE (ct.6900000+6910000)	26		
X.	REZULTATUL DIN ACTIVITATEA EXTRAORDINARĂ	27	X	X
	- EXCEDENT (rd.25-rd.26)	28	0	0
	- DEFICIT (rd.26-rd.25)	29	0	0
XI.	REZULTATUL PATRIMONIAL AL EXERCITIULUI	30	X	X
	- EXCEDENT (rd. 23+28-24-29)	31	0	0
	- DEFICIT (rd. 24+29-23-28)	32	3414403	4248823

Conducatorul institutiei

CELZIN LATIF

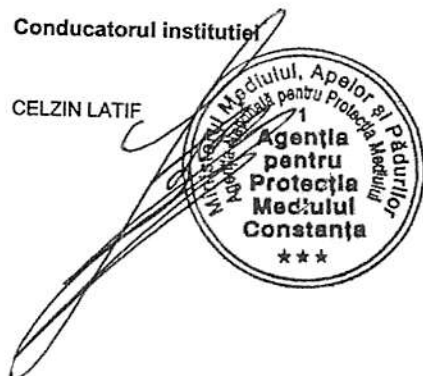

Conducatorul compartimentului financiar contabil

CATALIN CHIVU

Alte programe comunitare finantate în perioada 2007-2013 (cod 58.15.01 la 58.15.03)	58.15	0	0	0	0	0	0	0	0	0	0	0	0
Finanțarea națională	58.15.01												
Finanțarea externă nerambursabilă	58.15.02												
Cheltuieli neeligibile	58.15.03												
Alte facilități și instrumente postaderare (cod 58.16.01 la 58.16.03)	58.16	0	0	0	0	0	0	0	0	0	0	0	0
Finanțarea națională	58.16.01												
Finanțarea externă nerambursabilă	58.16.02												
Cheltuieli neeligibile	58.16.03												
TITLUL X PROIECTE CU FINANȚARE DIN FONDURI EXTERNE NERAMBURSABILE AFERENTE CADRULUI FINANCIAR 2014 - 2020	58	0	0	0	0	0	0	0	0	0	0	0	0
Programe din Fondul European de Dezvoltare Regională (FEDR) (cod 58.01.01 la 58.01.03)	58.01	0	0	0	0	0	0	0	0	0	0	0	0
Finanțarea națională	58.01.01												
Finanțarea externă nerambursabilă	58.01.02												
Cheltuieli neeligibile	58.01.03												
Alte programe comunitare finanțate în perioada 2020 (cod 58.15.01 la 58.15.03)	58.15	0	0	0	0	0	0	0	0	0	0	0	0
Finanțarea națională	58.15.01												
Finanțarea externă nerambursabilă	58.15.02												
Cheltuieli neeligibile	58.15.03												
Alte facilități și instrumente postaderare (cod 58.16.01 la 58.16.03)	58.16	0	0	0	0	0	0	0	0	0	0	0	0
Finanțarea națională	58.16.01												
Finanțarea externă nerambursabilă	58.16.02												
Cheltuieli neeligibile	58.16.03												
TITLUL XI ALTE CHELTUIELI (cod 59.01 la 59.28+ 59.30 la 59.41)	59	0	0	0	0	0	0	0	0	0	0	0	0
Despăgubiri civile	59.17			0									
Suma atingerii persoanelor cu handicap neincadrate	59.40												
CHELTUIELI DE CAPITAL (cod 71+72+75)	70	0	132000	0	0	108622	108620	148923	108620	41303		166405	

TITLUL XIII ACTIVE NEFINANCIARE (cod 71.01 la 71.03)	71	0	152000	0	109622	108620	149923	108620	41303	166405
Active fixe (cod 71.01,01 la 71.01.04+71.01.05)	71.01	0	152000	0	109622	108620	149923	108620	41303	166405
Construcții	71.01.01									
Mașini, echipamente și mijloace de transport	71.01.02	0	80000	0	80000	78999	78999	78999	0	154272
Mobilier, aparatură birou și active corporale	71.01.03	0	72000	0	29622	29621	70924	29621	41303	12133
Microbuze școlare	71.01.04									
Alte active fixe	71.01.30									
Stocuri (cod 71.02,01)	71.02					0				
Rezerve de stat și de mobilizare	71.02.01									
Reparații capitale aferente activelor fixe	71.03									
TITLUL XIX PLATI EFECTUATE IN ANII PRECEDENTI SI RECUPERATE IN ANUL CURENT (cod 85.01)	85	0	0	0	0	-12600	-12600	-12600	0	0
Plati efectuate in anii precedenti si recuperate in anul curent (cod 85.01.03+85.01.04+85.01.05)	85.01	0	0	0	0	-12600	-12600	-12600	0	0
Plăți efectuate în anii precedenți și recuperate în anul curent aferente cheltuielilor curente și operațiunilor financiare ale altor instituții publice	85.01.03					-12600	-12600	-12600		
Plăți efectuate în anii precedenți și recuperate în anul curent aferente cheltuielilor de capital ale altor instituții publice	85.01.04									
Plăți efectuate în anii precedenți și recuperate în anul curent aferente fondurilor externe nerambursabile	85.01.05									

Conducatorul institutiei

CELZIN LATIF



Conducatorul compartimentului financiar- contabil

CATALIN CHIVU

BUGETUL 2020

Ordonator secundar de credite

Viorel TOM



lei

Capit ol	Subcap pitol	Parag raf	Grup a/Triti u	Artic ol	Alina at	Denumire indicator	Program 2020	TRIM 1	TRIM 2	TRIM 3	TRIM 4
74	01					Protectia mediului - I. Credite de angajament	4.060.250	1.290.750	1.042.000	1.083.500	644.000
74	01					Protectia mediului - II. Credite bugetare	4.060.250	1.218.550	1.087.700	1.086.500	667.500
74	03					Reducere si controlul poluarii - I. Credite de angajament	4.060.250	1.290.750	1.042.000	1.083.500	644.000
74	03					Reducerea si controlul poluarii - II. Credite bugetare	4.060.250	1.218.550	1.087.700	1.086.500	667.500
			01			Cheutruicii curente - I. Credite de angajament	4.060.250	1.290.750	1.042.000	1.083.500	644.000
			01			Cheutruicii curente - II. Credite bugetare	4.060.250	1.218.550	1.087.700	1.086.500	667.500
			10			Cheutruicii de personal - I. Credite de angajament	3.679.350	1.062.350	992.000	991.000	634.000
			10			Cheutruicii de personal - II. Credite bugetare	3.679.350	1.062.350	992.000	991.000	634.000
			01			Cheutruicii salariale in bani - I. Credite de angajament	3.528.200	973.200	971.000	972.000	612.000
			01			Cheutruicii salariale in bani - II. Credite bugetare	3.528.200	973.200	971.000	972.000	612.000
				01		Salarii de baza - I. Credite de angajament	3.120.000	836.000	858.000	859.000	567.000
				01		Salarii de baza - II. Credite bugetare	3.120.000	836.000	858.000	859.000	567.000
				05		Sporuri pt conditi de munca - I. Credite de angajament	288.000	94.000	85.000	85.000	24.000
				05		Sporuri pt conditi de munca - II. Credite bugetare	288.000	94.000	85.000	85.000	24.000
				06		Alte sporuri - I. Credite de angajament	0	0	0	0	0
				06		Alte sporuri - II. Credite bugetare	0	0	0	0	0
				12		Indemnizatii platite unor persoane din afara unitatii- I. Credite de angajament	0	0	0	0	0
				12		Indemnizatii platite unor persoane din afara unitatii- II. Credite bugetare	0	0	0	0	0
				13		Indemnizatii de delegare - I. Credite de angajament	200	200	0	0	0
				13		Indemnizatii de delegare - II. Credite bugetare	200	200	0	0	0
				14		Indemnizatii de deplasare - I. Credite de angajament	0	0	0	0	0
				14		Indemnizatii de deplasare - II. Credite bugetare	0	0	0	0	0
				17		Indemnizatii de hrana - I. Credite de angajament	120.000	43.000	28.000	28.000	21.000
				17		Indemnizatii de hrana - II. Credite bugetare	120.000	43.000	28.000	28.000	21.000
				30		Alte desptori salariale in bani - I. Credite de angajament	0	0	0	0	0
				30		Alte desptori salariale in bani - II. Credite bugetare	0	0	0	0	0

Capit 01	Subcapit 01	Paragraf	Grup an/Titlu	Artic 01	Alina 01	Denumire indicator	Program 2020	TRIM 1	TRIM 2	TRIM 3	TRIM 4
				02		Cheiruti salariale în natura - I. Credite de angajament	68.150	68.150	0	0	0
				02		Cheiruti salariale în natura - II. Credite bugetare	68.150	68.150	0	0	0
				06		Venaciere de vacanta - I. Credite de angajament	68.150	68.150	0	0	0
				06		Venaciere de vacanta- II. Credite bugetare	68.150	68.150	0	0	0
			03			Contributii - I. Credite de angajament	83.000	21.000	21.000	19.000	22.000
			03			Contributii - II. Credite bugetare	83.000	21.000	21.000	19.000	22.000
				01		Contributii de asigurari sociale de stat- I. Credite de angajament	0	0	0	0	0
				01		Contributii de asigurari sociale de stat- II. Credite bugetare	0	0	0	0	0
				02		Contributii de asigurari de somaj - I. Credite de angajament	0	0	0	0	0
				02		Contributii de asigurari de somaj- II. Credite bugetare	0	0	0	0	0
				03		Contributii de asigurari sociale de sanatate - I. Credite de angajament	0	0	0	0	0
				03		Contributii de asigurari sociale de sanatate- II. Credite bugetare	0	0	0	0	0
				04		Contributii de asigurari pentru accidente de munca și boli profesionale - I. Credite de angajament	0	0	0	0	0
				04		Contributii de asigurari pentru accidente de munca și boli profesionale- II. Credite bugetare	0	0	0	0	0
				06		Contributii pentru concedii și indemnizatii- I. Credite de angajament	0	0	0	0	0
				06		Contributii pentru concedii și indemnizatii- II. Credite bugetare	0	0	0	0	0
				07		Contributia asiguratorie pentru munca - I. Credite de angajament	83.000	21.000	21.000	19.000	22.000
				07		Contributia asiguratorie pentru munca - II. Credite bugetare	83.000	21.000	21.000	19.000	22.000
		20				Titlu II Bunuri și servicii - I. Credite de angajament	380.900	228.400	21.000	19.000	22.000
		20				Titlu II Bunuri și servicii - II. Credite bugetare	380.900	228.400	21.000	19.000	22.000
			01			Bunuri și servicii - I. Credite de angajament	373.500	223.000	49.000	91.500	10.000
			01			Bunuri și servicii - II. Credite bugetare	373.500	223.000	49.000	91.500	10.000
				01		Furnituri birou - I. Credite de angajament	5.000	4.000	1.000	0	0
				01		Furnituri birou - II. Credite bugetare	5.000	4.000	1.000	0	0
				02		Materiale pentru curățenie - I. Credite de angajament	0	0	0	0	0
				02		Materiale pentru curățenie - II. Credite bugetare	0	0	0	0	0
				03		Incalzire, iluminat și forță motrică - I. Credite de angajament	129.500	101.000	0	28.500	0
				03		Incalzire, iluminat și forță motrică - II. Credite bugetare	129.500	101.000	0	28.500	0
				04		Apa caldă și salubritate - I. Credite de angajament	4.500	3.500	0	1.000	0
				04		Apa caldă și salubritate - II. Credite bugetare	4.500	3.500	0	1.000	0
				05		Carburanți și lubrifianti - I. Credite de angajament	24.000	14.000	8.000	2.000	0

Capit ol	Subca pitol	Parag raf	Grup n/TTII n	Artic ol	Alina at	Denumire indicator	Program 2020	TRIM 1	TRIM 2	TRIM 3	TRIM 4
				05		Carburanti și lubrifiant - II. Credite bugetare	24.000	14.000	8.000	2.000	0
				06		Piese de schimb - I. Credite de angajament	0	0	0	0	0
				06		Piese de schimb - II. Credite bugetare	0	0	0	0	0
				07		Transport - I. Credite de angajament	0	0	0	0	0
				07		Transport - II. Credite bugetare	0	0	0	0	0
				08		Posta telecomunicații radio tv internet - I. Credite de angajament	20.500	20.500	0	0	0
				08		Posta telecomunicații radio tv internet - II. Credite bugetare	20.500	11.000	3.000	3.000	3.500
				09		Material și prestări servicii cu caracter funcțional - I. Credite de angajament	140.000	50.000	30.000	50.000	10.000
				09		Material și prestări servicii cu caracter funcțional - II. Credite bugetare	140.000	50.000	30.000	50.000	10.000
				30		Alte bunuri și servicii pentru întreținere și funcționare - I. Credite de angajament	50.000	30.000	10.000	10.000	0
				30		Alte bunuri și servicii pentru întreținere și funcționare - II. Credite bugetare	50.000	30.000	10.000	10.000	0
				02		Reparații curente - I. Credite de angajament	1.000	1.000	0	0	0
				02		Reparații curente - II. Credite bugetare	1.000	1.000	0	0	0
				04		Medicamente și materiale sanitare - I. Credite de angajament	0	0	0	0	0
				04		Medicamente și materiale sanitare - II. Credite bugetare	0	0	0	0	0
				03		Reactivi - I. Credite de angajament	0	0	0	0	0
				03		Reactivi - II. Credite bugetare	0	0	0	0	0
				05		Bunuri de natura obiectelor de inventar - I. Credite de angajament	0	0	0	0	0
				05		Bunuri de natura obiectelor de inventar - II. Credite bugetare	0	0	0	0	0
				01		Uniforme și echipament - I. Credite de angajament	0	0	0	0	0
				01		Uniforme și echipament - II. Credite bugetare	0	0	0	0	0
				30		Alte obiecte de inventar - I. Credite de angajament	0	0	0	0	0
				30		Alte obiecte de inventar - II. Credite bugetare	0	0	0	0	0
				06		Deplasări, deplasări, transferuri - I. Credite de angajament	2.900	2.900	0	0	0
				06		Deplasări, deplasări, transferuri - II. Credite bugetare	2.900	1.900	1.000	0	0
				01		Deplasări interne, deplasări, transferuri - I. Credite de angajament	2.900	2.900	0	0	0
				01		Deplasări interne, deplasări, transferuri - II. Credite bugetare	2.900	1.900	1.000	0	0
				02		Deplasări externe - I. Credite de angajament	0	0	0	0	0
				02		Deplasări externe - II. Credite bugetare	0	0	0	0	0
				11		Carti, publicații și materiale documentare - I. Credite de angajament	0	0	0	0	0
				11		Carti, publicații și materiale documentare - II. Credite bugetare	0	0	0	0	0

Capit ol	Subca pitol	Parag raf	Grup a/Titl u	Artic ol	Alinc ai	Program 2020	TRIM1	TRIM2	TRIM3	TRIM4
				12	Consultanta si expertiza - I. Credite de angajament	0	0	0	0	0
				12	Consultanta si expertiza - II. Credite bugetare	0	0	0	0	0
				13	Preparare profesionala - I. Credite de angajament	0	0	0	0	0
				13	Preparare profesionala - II. Credite bugetare	0	0	0	0	0
				14	Protectia muncii - I. Credite de angajament	500	500	0	0	0
				14	Protectia muncii - II. Credite bugetare	500	200	300	0	0
				25	Cheltuieli judiciare - I. Credite de angajament	0	0	0	0	0
				25	Cheltuieli judiciare - II. Credite bugetare	0	0	0	0	0
				30	Alte cheltuieli- I. Credite de angajament	3.000	1.000	1.000	1.000	0
				30	Alte cheltuieli- II. Credite bugetare	3.000	1.000	1.000	1.000	0
				01	Reclama si publicitate- I. Credite de angajament	0	0	0	0	0
				01	Reclama si publicitate - II. Credite bugetare	0	0	0	0	0
				02	Protocol si reprezentare- I. Credite de angajament	0	0	0	0	0
				02	Protocol si reprezentare - II. Credite bugetare	0	0	0	0	0
				03	Premii de asigurare- I. Credite de angajament	3.000	1.000	1.000	1.000	0
				03	Premii de asigurare - II. Credite bugetare	3.000	1.000	1.000	1.000	0
				04	Chirii - I. Credite de angajament	0	0	0	0	0
				04	Chirii - II. Credite bugetare	0	0	0	0	0
				30	Alte cheltuieli cu bunuri si servicii- I. Credite de angajament	0	0	0	0	0
				30	Alte cheltuieli cu bunuri si servicii - II. Credite bugetare	0	0	0	0	0
				56	Proiecte cu finantare din FEDR postaderare - I. Credite de angajament	0	0	0	0	0
				56	Proiecte cu finantare din FEDR postaderare - II. Credite bugetare	0	0	0	0	0
				01	Programe din FEDR - I. Credite de angajament	0	0	0	0	0
				01	Programe din FEDR - II. Credite bugetare	0	0	0	0	0
				01	Finantare nationala - I. Credite de angajament	0	0	0	0	0
				01	Finantare nationala - II. Credite bugetare	0	0	0	0	0
				02	Finantare externa nerambursabila - I. Credite de angajament	0	0	0	0	0
				02	Finantare externa nerambursabila - II. Credite bugetare	0	0	0	0	0
				03	Cheltuieli necalificabile - I. Credite de angajament	0	0	0	0	0
				03	Cheltuieli necalificabile - II. Credite bugetare	0	0	0	0	0
				58	Proiecte cu finantare din fonduri externe nerambursabile aferente cadrului financiar 2014-20	0	0	0	0	0

Capit ol	Subca pitol	Paragra f	Grup a/Trin u	Artic ol	Alinc at	Denumire indicator	Program 2020	TRIM 1	TRIM 2	TRIM 3	TRIM 4
			58	01		Proiecte cu finantare din fonduri externe nerambursabile aferente cadrului financiar 2014-20	0	0	0	0	0
				01		Programa din FEDR - I. Credite de angajament	0	0	0	0	0
				01		Programa din FEDR - II. Credite bugetare	0	0	0	0	0
				01		Finantare nationala - I. Credite de angajament	0	0	0	0	0
				01		Finantare nationala - II. Credite bugetare	0	0	0	0	0
				02		Finantare externa nerambursabila - I. Credite de angajament	0	0	0	0	0
				02		Finantare externa nerambursabila - II. Credite bugetare	0	0	0	0	0
				03		Cheltuieli neeligibile - I. Credite de angajament	0	0	0	0	0
				03		Cheltuieli neeligibile - II. Credite bugetare	0	0	0	0	0
				15		Alte programe comunitare finantate in perioada 2014-2020 - I. Credite de angajament	0	0	0	0	0
				15		Alte programe comunitare finantate in perioada 2014-2021	0	0	0	0	0
				01		Finantare nationala - I. Credite de angajament	0	0	0	0	0
				01		Finantare nationala - II. Credite bugetare	0	0	0	0	0
				02		Finantare externa nerambursabila - I. Credite de angajament	0	0	0	0	0
				02		Finantare externa nerambursabila - II. Credite bugetare	0	0	0	0	0
				03		Cheltuieli neeligibile - I. Credite de angajament	0	0	0	0	0
				03		Cheltuieli neeligibile - II. Credite bugetare	0	0	0	0	0
				16		Alte facilitati si instrumente postaderare - I. Credite de angajament	0	0	0	0	0
				16		Alte facilitati si instrumente postaderare	0	0	0	0	0
				01		Finantare nationala - I. Credite de angajament	0	0	0	0	0
				01		Finantare nationala - II. Credite bugetare	0	0	0	0	0
				02		Finantare externa nerambursabila - I. Credite de angajament	0	0	0	0	0
				02		Finantare externa nerambursabila - II. Credite bugetare	0	0	0	0	0
				03		Cheltuieli neeligibile - I. Credite de angajament	0	0	0	0	0
				03		Cheltuieli neeligibile - II. Credite bugetare	0	0	0	0	0
			59			Alte cheltuieli - I. Credite de angajament	0	0	0	0	0
			59			Alte cheltuieli - II. Credite bugetare	0	0	0	0	0
				17		Despagubiri civile - I. Credite de angajament	0	0	0	0	0
				17		Despagubiri civile - II. Credite bugetare	0	0	0	0	0
				40		Suma aferente persoanelor cu handicap neacordate - I. Credite de angajament	0	0	0	0	0
				40		Suma aferente persoanelor cu handicap neacordate - II. Credite bugetare	0	0	0	0	0

Capit ol	Subcapitol	Paragraf	Grup a/Tid u	Artic ol	Alina al	Denumire indicator	Program 2020	TRIM 1	TRIM 2	TRIM 3	TRIM 4
			70			Constructii de capital - I. Credite de angajament	0	0	0	0	0
			70			Constructii de capital - II. Credite bugetare	0	0	0	0	0
			71			Titlul XIII Active nefinanciare - I. Credite de angajament	0	0	0	0	0
			71			Titlul XIII Active nefinanciare - II. Credite bugetare	0	0	0	0	0
				01		Active fixe - I. Credite de angajament	0	0	0	0	0
				01		Active fixe - II. Credite bugetare	0	0	0	0	0
				01		Constructii - I. Credite de angajament	0	0	0	0	0
				01		Constructii - II. Credite bugetare	0	0	0	0	0
				02		Masini, echipamente si mijlance de transport - I. Credite de angajament	0	0	0	0	0
				02		Masini, echipamente si mijlance de transport - II. Credite bugetare	0	0	0	0	0
				03		Mobilier, aparatura birou si alte active - I. Credite de angajament	0	0	0	0	0
				03		Mobilier, aparatura birou si alte active - II. Credite bugetare	0	0	0	0	0
				30		Alte active fixe - I. Credite de angajament	0	0	0	0	0
				30		Alte active fixe - II. Credite bugetare	0	0	0	0	0
				03		Reparatii capitale - I. Credite de angajament	0	0	0	0	0
				03		Reparatii capitale - II. Credite bugetare	0	0	0	0	0

Director DBFA
Lavinia Lucia Suceu



Intocmit
Sef serviciu BFC
Alina Maria Dobrescu

