



AGENȚIA PENTRU PROTECȚIA MEDIULUI GIURGIU

Nr. 7255/28.07.2021

RAPORT PRIVIND STAREA FACTORILOR DE MEDIU ÎN JUDEȚUL GIURGIU

LUNA IUNIE

Prezentare generală a județului Giurgiu

Județul Giurgiu este situat în partea de sud a țării, în cadrul mării unități geografice numită Câmpia Română și este străbătut de paralela 43°53' latitudine nordică și meridianul 25°59' longitudine estică.

Suprafața județului este de 3526 km<sup>2</sup>, reprezentând 1,5 % din suprafața țării. În partea nordică se învecinează cu județul Dâmbovița, la Nord – Est cu județul Ilfov, la Vest cu județul Teleorman, la Est cu județul Călărași, iar la Sud, pe o lungime de 76 km, fluviul Dunărea îl desparte de Bulgaria.

Teritoriul județului Giurgiu face parte din Câmpia Română. Relieful județului este format din 5 unități principale ale Câmpiei Române: Burnas, Vlășia, Găveanu - Burdea, Titu și Lunca Dunării.

Altitudinea maximă este de 136 m deasupra nivelului mării, înregistrată în nordul județului (satul Cartojani), iar cea minimă este de 12 m, deasupra nivelului mării, în Lunca Dunării.

Clima este de tip temperat continental, cu ierni reci și veri călduroase și se caracterizează prin contraste termice de la zi la noapte și de la vară la iarnă dintre cele mai mari din țară.

De-a lungul Văii Dunării se pot acumula mase de aer rece care, prin stagnare și poziție, favorizează producerea inversiunilor termice. În extremitatea sudică a județului se individualizează topoclimatul specific Luncii Dunării, cu veri mai călduroase și ierni mai blânde decât în restul câmpiei.

Bogățiile naturale ale subsolului sunt constituite de zăcămintele de petrol și gaze din partea centrală și nordică a județului și pietrișurile și nisipurile care se extrag din albiile și terasele râurilor și din albia fluviului Dunărea

Lungimea rețelei hidrografice pe teritoriul județului Giurgiu este de 847 km. Principalele cursuri de apă sunt: fluviul Dunărea cu lungimea bazinului hidrografic de 122 km, râul Argeș cu lungimea bazinului hidrografic de 725 km și afluenții acestuia: Neajlov, Câlniștea, Dâmbovnic, Sabar, Ciorogârla, etc. Densitatea medie a rețelei hidrografice pe teritoriul județului Giurgiu este de 0,24 km/kmp.

Suprafața ocupată de păduri pe teritoriul județului Giurgiu este de 35 971 ha.

Pădurile din luncă sunt constituite din specii lemnoase moi: salcie (*Salix alba*), plop (*Populus alba*), aninul negru (*Alnus glutinosa*).

În județul Giurgiu populația stabilă la 1 iulie 2013 a fost de 276687. Din acest total, 86126 locuiesc în mediul urban, în timp ce 190561 locuiesc în mediul rural.



AGENȚIA PENTRU PROTECȚIA MEDIULUI GIURGIU

Adresa Șos. București, Bl. 111, Sc. A+B, Cod 080304

E-mail: [office@apmgr.anpm.ro](mailto:office@apmgr.anpm.ro); Tel. 0246214760, 0246216980, 0746248733; Fax 0246211410

Operator de date cu caracter personal, conform Regulamentului (UE) 2016/679

## AERUL

### Calitatea aerului ambiental

În județul Giurgiu funcționează continuu o rețea de monitorizare a calității aerului, integrată în Sistemul Național de Monitorizare a Calității Aerului. Rețeaua este formată din patru stații automate amplasate în județul Giurgiu.

Stațiile automate de monitorizare sunt localizate astfel:

⇒ GR1 - stație de trafic amplasată pe Șoseaua București, la intrarea în municipiul Giurgiu, locația respectivă fiind considerată oportună din punct de vedere al fluenței traficului;

⇒ GR2 - stație de fond urban amplasată în Parcul Elevilor, adiacent străzii Transilvania, situată într-o zonă neexpusă direct traficului și industriei locale.

⇒ GR3 - stație industrială, amplasată în curtea Stației Meteo Giurgiu, aflată într-o zonă industrială

⇒ GR 4 - stație de tip rural de nivel subregional, amplasată în satul Braniștea, comuna Oinacu, situată la distanță de toate sursele de poluare majore.

Stațiile de monitorizare a calității aerului au fost amplasate conform criteriilor indicate în legislația în vigoare, în zone reprezentative pentru fiecare tip de stație.

Poluanții monitorizați, metodele de măsurare, valorile limită, pragurile de alertă și de informare și criteriile de amplasare a punctelor de monitorizare sunt stabilite de legislația națională privind protecția atmosferei și sunt conforme cerințelor prevăzute de reglementările europene (Legea 104/2011 actualizată).

Parametrii monitorizați de aceste stații sunt: dioxid de sulf (SO<sub>2</sub>), oxizi de azot (NO/NO<sub>x</sub>/NO<sub>2</sub>), monoxid de carbon (CO), ozon(O<sub>3</sub>), compuși organici volatili (COV), pulberi în suspensie (PM<sub>10</sub>/PM<sub>2,5</sub>), plumb (Pb) și parametrii meteo.

Stațiile au fost integrate în cadrul Rețelei Naționale de Monitorizare a Calității Aerului (RNMCA). Datele înregistrate de acestea sunt transmise direct către panoului de informare, în formă accesibilă pentru public. Acestea pot fi vizualizate și pe pagina web [www.calitateair.ro](http://www.calitateair.ro).

Variația valorilor indicatorilor măsurați depinde de sursele de poluare și de condițiile climatice - direcție vânt, viteza acestuia, temperatura, presiunea atmosferică, precipitații.

În luna iunie s-au efectuat 30417 măsurări la stațiile din RNMCA.

Rezultatele sunt prezentate în tabelele statistice următoare.



Stația de trafic GR 1



**AGENȚIA PENTRU PROTECȚIA MEDIULUI GIURGIU**

Adresa Șos. București, Bl. 111, Sc. A+B, Cod 080304

E-mail: [office@apmgr.anpm.ro](mailto:office@apmgr.anpm.ro); Tel. 0246214760, 0246216980, 0746248733; Fax 0246211410

Operator de date cu caracter personal, conform Regulamentului (UE) 2016/679

### Dioxidul de sulf - Prelucrarea datelor cu mediere pe 1h.

| Stația | Tipul stației | Med  | Max   | Mediana | Percentile 98 | Nr. analize | Captura de date | Nr. depășiri | Fr. depășiri | V.L.                                |
|--------|---------------|------|-------|---------|---------------|-------------|-----------------|--------------|--------------|-------------------------------------|
| GR 1   | trafic        | 2.73 | 23.51 | 2.82    | 4.8           | 689         | 95.69           | 0            | 0            | 350<br>[ $\mu\text{g}/\text{m}^3$ ] |
| GR 2   | urbană        | 3.43 | 24.89 | 3.1     | 9.63          | 687         | 95.42           | 0            | 0            |                                     |
| GR 3   | industrială   | 3.83 | 26.98 | 3.44    | 12.22         | 690         | 95.83           | 0            | 0            |                                     |
| GR 4   | rurală        | 2.22 | 14.18 | 2.39    | 6.05          | 683         | 94.86           | 0            | 0            |                                     |

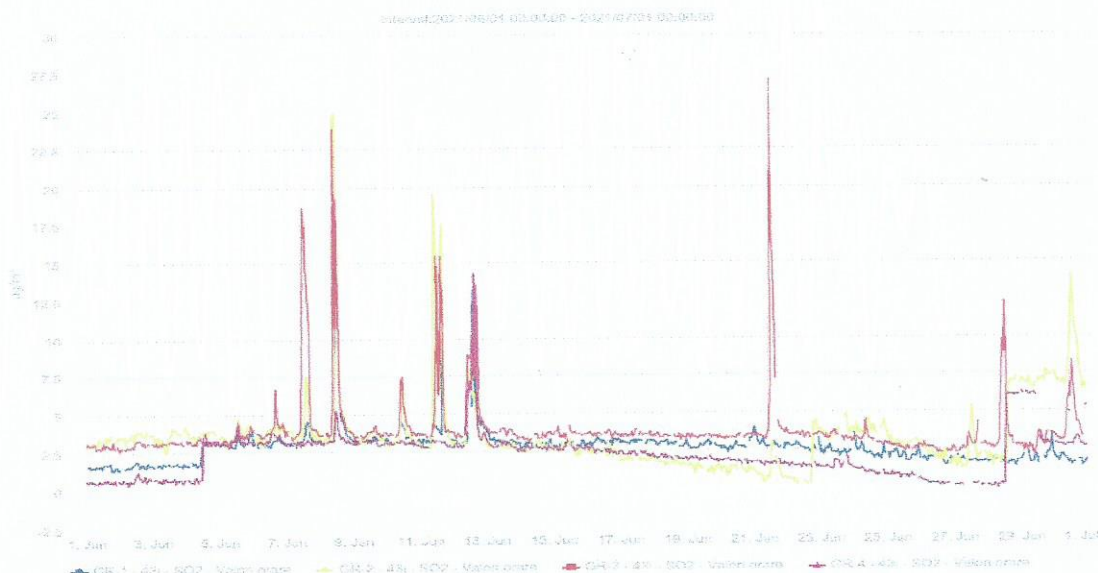

### Dioxidul de azot - Prelucrarea datelor cu mediere pe 1h.

| Stația | Tipul stației | Med   | Max   | Mediana | Percentile 98 | Nr. analize | Captura de date | Nr. depășiri | Fr. depășiri | V.L.                                |
|--------|---------------|-------|-------|---------|---------------|-------------|-----------------|--------------|--------------|-------------------------------------|
| GR 1   | trafic        | 27.12 | 91.95 | 23.4    | 68.7          | 652         | 90.56           | 0            | 0            | 200<br>[ $\mu\text{g}/\text{m}^3$ ] |
| GR 2   | urbană        | 13.08 | 74.72 | 10.26   | 37.91         | 690         | 95.83           | 0            | 0            |                                     |
| GR 3   | industrială   | 12.22 | 32.9  | 11.18   | 24.97         | 690         | 95.83           | 0            | 0            |                                     |
| GR 4   | rurală        | 10.66 | 35.03 | 10.05   | 22.77         | 685         | 95.14           | 0            | 0            |                                     |

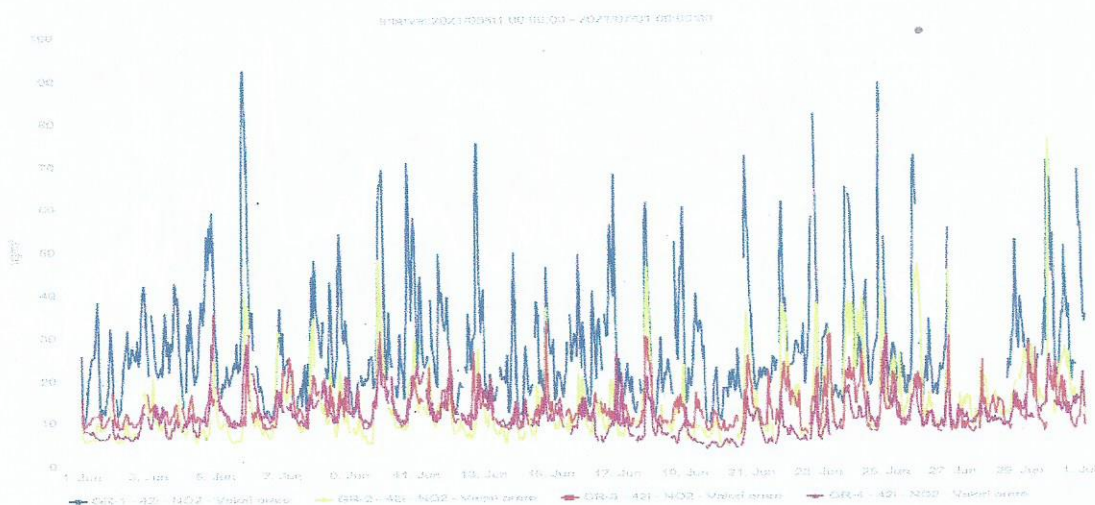

**AGENȚIA PENTRU PROTECȚIA MEDIULUI GIURGIU**

Adresa Șos. București, Bl. 111, Sc. A+B, Cod 080304

E-mail: [office@apmgr.anpm.ro](mailto:office@apmgr.anpm.ro); Tel. 0246214760, 0246216980, 0746248733; Fax 0246211410

Operator de date cu caracter personal, conform Regulamentului (UE) 2016/679

### Ozon - Prelucrarea datelor cu mediere pe 8 ore

| Stația | Tipul stației | Med   | Max    | Mediana | Percentile 98 | Nr. analize | Captura de date | Nr. depășiri | Fr. depășiri | Valoarea ținta              |
|--------|---------------|-------|--------|---------|---------------|-------------|-----------------|--------------|--------------|-----------------------------|
| GR 2   | urbană        | 45.31 | 104.43 | 43.89   | 92.37         | 677         | 94.03           | 0            | 0            | 120<br>[μg/m <sup>3</sup> ] |
| GR 4   | rurală        | 46.56 | 109.37 | 44.71   | 96.39         | 690         | 95.83           | 0            | 0            |                             |

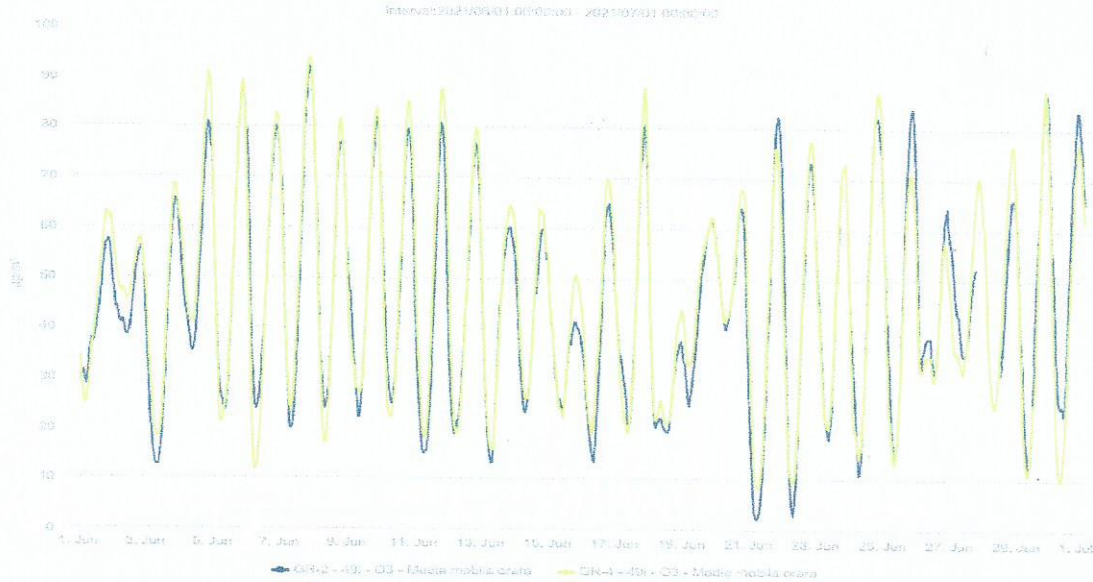

### Monoxid de carbon - Prelucrarea datelor cu mediere pe 8 ore

| Stația | Tipul stației | Med  | Max  | Mediana | Percentile 98 | Nr. analize | Captura de date | Nr. depășiri | Fr. depășiri | V.L.                       |
|--------|---------------|------|------|---------|---------------|-------------|-----------------|--------------|--------------|----------------------------|
| GR 1   | trafic        | 0.33 | 0.82 | 0.31    | 0.57          | 605         | 84.03           | 0            | 0            | 10<br>[mg/m <sup>3</sup> ] |
| GR 2   | urbană        | 0.37 | 0.83 | 0.38    | 0.54          | 689         | 95.69           | 0            | 0            |                            |
| GR 3   | industrială   | 0.33 | 1.14 | 0.34    | 0.44          | 690         | 95.83           | 0            | 0            |                            |
| GR 4   | rurală        | 0.49 | 0.71 | 0.49    | 0.65          | 690         | 95.83           | 0            | 0            |                            |



**AGENȚIA PENTRU PROTECȚIA MEDIULUI GIURGIU**

Adresa Șos. București, Bl. 111, Sc. A+B, Cod 080304

E-mail: [office@apmgr.anpm.ro](mailto:office@apmgr.anpm.ro); Tel. 0246214760, 0246216980, 0746248733; Fax 0246211410

Operator de date cu caracter personal, conform Regulamentului (UE) 2016/679

**PM10 gravimetric - Prelucrarea datelor cu mediere zilnică**

| Stația | Tipul stației | Med   | Max   | Mediana | Percentile 98 | Nr. analize | Captura de date | Nr. depășiri | Fr. depășiri | V.L.          |
|--------|---------------|-------|-------|---------|---------------|-------------|-----------------|--------------|--------------|---------------|
| GR 1   | trafic        | 24.33 | 47.32 | 23.23   | 47.32         | 28          | 93.33           | 0            | 0            | 50<br>[μg/m3] |
| GR 2   | urbană        | 21.75 | 48.23 | 18.84   | 48.23         | 30          | 100             | 0            | 0            |               |
| GR 3   | industrială   | 19.88 | 49.41 | 17.44   | 49.41         | 30          | 100             | 0            | 0            |               |

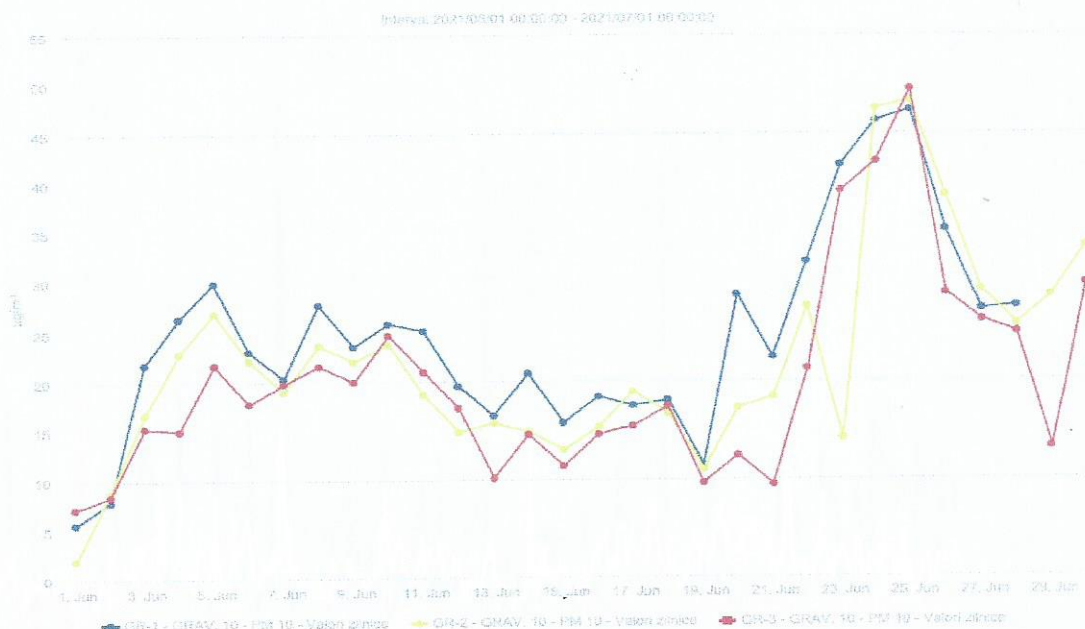

**PM2.5 gravimetric - Prelucrarea datelor cu mediere zilnică**

| Stația | Tipul stației | Med  | Mediana | Percentile 98 | Nr. analize | Captura de date |
|--------|---------------|------|---------|---------------|-------------|-----------------|
| GR 4   | rurală        | 9.94 | 8.49    | 18.71         | 24          | 80              |

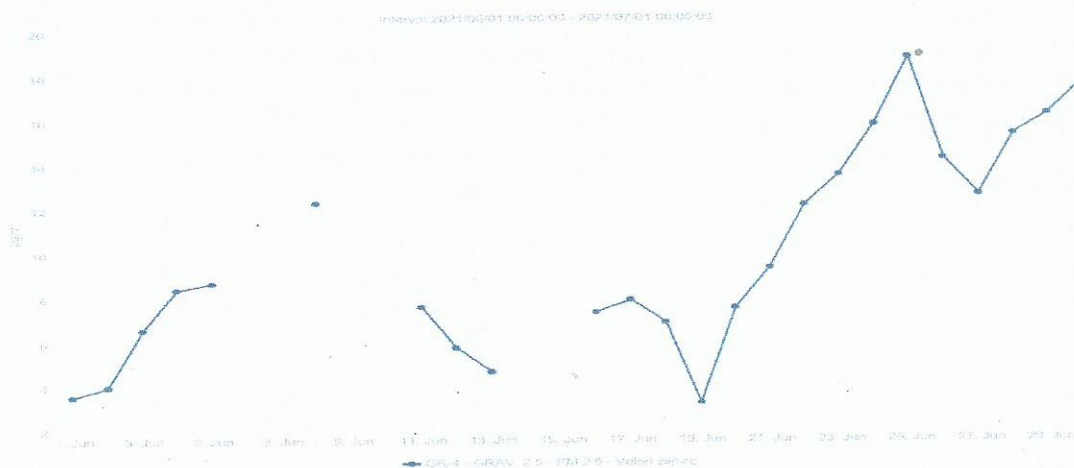

**AGENȚIA PENTRU PROTECȚIA MEDIULUI GIURGIU**

Adresa Șos. București, Bl. 111, Sc. A+B, Cod 080304

E-mail: [office@apmgr.anpm.ro](mailto:office@apmgr.anpm.ro); Tel. 0246214760, 0246216980, 0746248733; Fax 0246211410

Operator de date cu caracter personal, conform Regulamentului (UE) 2016/679

## Benzen - Prelucrarea datelor cu mediere pe 1h.

| Stația | Tipul stației | Med  | Max  | Mediana | Percentile 98 | Nr. analize | Captura de date | V.L. anuală                       |
|--------|---------------|------|------|---------|---------------|-------------|-----------------|-----------------------------------|
| GR 1   | trafic        | 1.16 | 5.42 | 0.98    | 2.64          | 712         | 98.89           | 5<br>[ $\mu\text{g}/\text{m}^3$ ] |
| GR 2   | urbană        | 1.11 | 3.5  | 1.04    | 2.14          | 708         | 98.33           |                                   |
| GR 4   | rurală        | 0.67 | 5.59 | 0.55    | 2.58          | 691         | 95.97           |                                   |

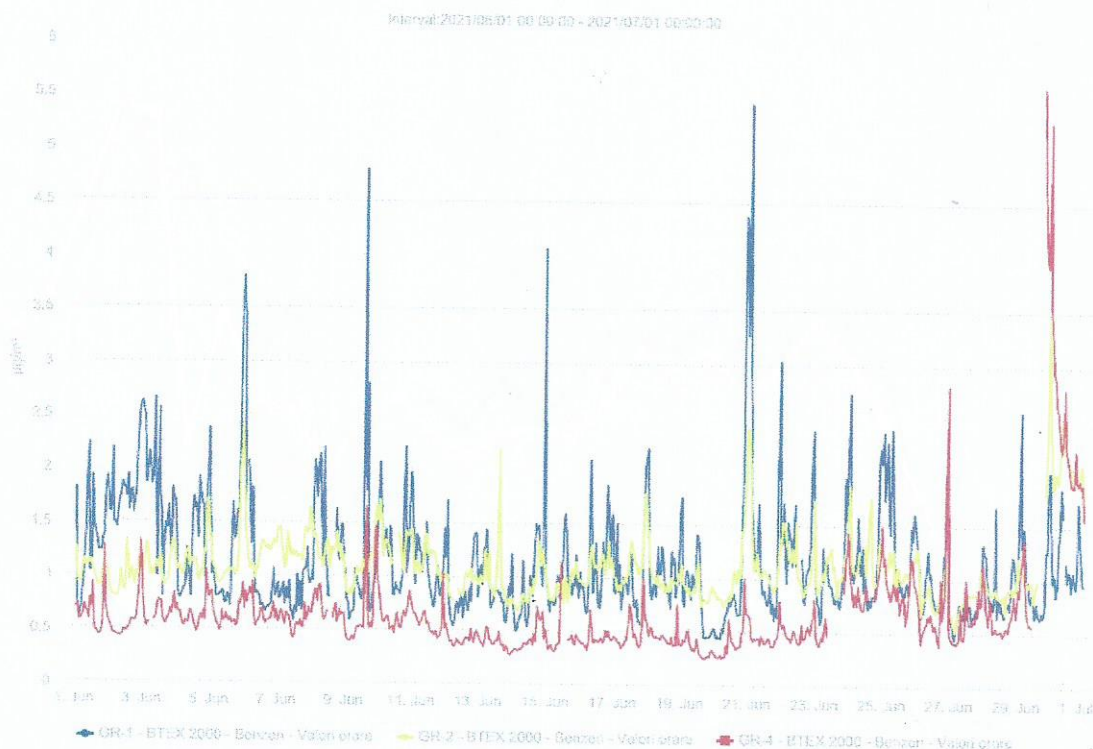

## Precipitații

Supravegherea precipitațiilor din punct de vedere al acidității este importantă datorită acțiunii sale pe arii largi și mai ales datorită posibilității de a se răspândi în alte zone decât cele inițial formării. Odată ce ajunge pe sol, aciditatea precipitațiilor poate determina efecte negative asupra tuturor factorilor mediului natural și artificial.

În luna iunie au fost înregistrate 3 probe de precipitații. Rezultatele analizelor nu au pus în evidență ploi acide.



**AGENȚIA PENTRU PROTECȚIA MEDIULUI GIURGIU**

Adresa Șos. București, Bl. 111, Sc. A+B, Cod 080304

E-mail: [office@apmgr.anpm.ro](mailto:office@apmgr.anpm.ro); Tel. 0246214760, 0246216980, 0746248733; Fax 0246211410

Operator de date cu caracter personal, conform Regulamentului (UE) 2016/679

## APA

### Starea fluviului Dunărea

APM Giurgiu monitorizează calitatea apei fluviului Dunărea în trei puncte fixe la km 502, km 511 și km 520. În această lună au fost analizate probe de apă recoltate din fluviul Dunărea. Rezultatele analizelor s-au încadrat la clasa I de calitate, conform Ordinului 161/2006.

### Starea râurilor interioare - pe clase de calitate

Calitatea râurilor interioare din județul Giurgiu este controlată și supravegheată de Administrația Națională „Apele Române”, Direcția Apelor Argeș - Vedea Pitești – Sistemul de Gospodărire a Apelor Giurgiu. În luna iunie s-au efectuat analize privind calitatea apelor de suprafață, aceasta fiind redată mai jos.

| Nr. crt. | Râul       | Secțiunea                         | Clasa I | Clasa II | Clasa III | Clasa IV | Clasa V |
|----------|------------|-----------------------------------|---------|----------|-----------|----------|---------|
| 1        | Câlniștea  | Câlniștea - Călugăreni            |         | X        |           |          |         |
| 2        | Milcovăț   | Amonte confluență Argeș           |         | X        |           |          |         |
| 3        | Glavacioc  | Glavacioc - Ghimpați              |         | X        |           |          |         |
| 4        | Bratilov   | Amonte confluență Milcovăț        |         | X        |           |          |         |
| 5        | Dîmbovnic  | Dîmbovnic Uiești                  |         | X        |           |          |         |
| 6        | Neajlov    | Vadu- lat                         |         | X        |           |          |         |
| 7        | Luica      | Amonte confluență Argeș           |         | X        |           |          |         |
| 8        | Cocioc     | Amonte confluență Argeș           |         | X        |           |          |         |
| 9        | Sabar      | Sabar Vidra                       |         | X        |           |          |         |
| 10       | Neajlov    | Amonte confluență Argeș           |         | X        |           |          |         |
| 11       | Sabar      | Sabar Tîntava                     |         | X        |           |          |         |
| 12       | Ciorogîrla | Ciorogîrla auto București-Pitești |         | X        |           |          |         |
| 13       | Ciorogîrla | Amonte confluență                 |         | X        |           |          |         |

### Starea lacurilor

Calitatea lacurilor din județul Giurgiu este controlată și supravegheată de Administrația Națională „Apele Române”, Direcția Apelor Argeș - Vedea Pitești – Sistemul de Gospodărire a Apelor Giurgiu. În luna iunie s-au efectuat analize privind calitatea apelor de suprafață – lacuri, calitatea acestora fiind redată mai jos.

| Nr. crt. | Lac                  | Secțiunea                | Clasa I | Clasa II | Clasa III | Clasa IV | Clasa V |
|----------|----------------------|--------------------------|---------|----------|-----------|----------|---------|
| 1        | Balta Comana         | Intrare, zona fotică     |         | X        |           |          |         |
| 2        | Balta Comana         | Mijloc, zona fotică      |         | X        |           |          |         |
| 3        | Balta Comana         | Ieșire, zona fotică      |         | X        |           |          |         |
| 4        | Acumulare Mihăilești | Intermediar, zona fotică |         | X        |           |          |         |
| 5        | Acumulare Mihăilești | Baraj, zona fotică       |         | X        |           |          |         |
| 6        | Acumulare Mihăilești | Mijloc, zona fotică      |         | X        |           |          |         |
| 7        | Acumulare Făcău      | Mijloc, zona fotică      |         | X        |           |          |         |

### Ape uzate

- APM Giurgiu a analizat 1 probă de apă uzate la solicitarea unui operator Nu au fost înregistrate depășiri.
- APM Giurgiu a analizat 5 probe de apă uzate în vederea încadrării, în prevederile HG 352/2005 la SC Apa Service S.A Giurgiu, SC Apa Service S.A Mihăilești, SC Apa Service S.A BolintinVale, SC Zirom SA și SC Dunăreana. Nu au fost înregistrate depășiri.
- S.G.A. Giurgiu a efectuat analize fizico-chimice la următoarele surse Primăria comunei Roata de Jos, S.C. Apa Service S.A. Giurgiu - evacuare Mihăilești și S.C. Apa Service S.A. Giurgiu - evacuare



## AGENȚIA PENTRU PROTECȚIA MEDIULUI GIURGIU

Adresa Șos. București, Bl. 111, Sc. A+B, Cod 080304

E-mail: [office@apmgr.anpm.ro](mailto:office@apmgr.anpm.ro); Tel. 0246214760, 0246216980, 0746248733; Fax 0246211410

Operator de date cu caracter personal, conform Regulamentului (UE) 2016/679

Bolintin Vale. Din situația transmisă reiese că la sursele analizate s-au înregistrat ușoare depășiri la unii din indicatorii monitorizați: materii în suspensie, CBO<sub>5</sub>, detergenți și azot total.

## BIODIVERSITATE

### Arii de interes comunitar

La nivelul județului Giurgiu există 9 situri Natura 2000 dintre care 4 Situri de Importanță Comunitară (SCI) și 5 Arii de Protecție Specială Avifaunistică (SPA).

| Nr. crt. | Tip ari | Denumire SCI/SPA              | Localități din județul Giurgiu   | Suprafață (ha) | Județ      |
|----------|---------|-------------------------------|--|----------------|------------|
| 1.       | SCI     | Pădurea Bolintin              | Bolintin Vale, Bucșani, Crevedia Mare, Grădinari, Găiseni, Ogrezeni, Vânătorii Mici  | 5637           | GR         |
| 2.       |         | Gura Vedei – Șaica - Slobozia | Giurgiu, Gostinu, Găujani, Malu, Oinacu, Prundu, Slobozia, Vedea   | 10137          | TR, GR, CL |
| 3.       |         | Lunca Mijlocie a Argeșului    | Florești - Stoenеști, Găiseni, Vânătorii Mici  | 3648           | DB, GR     |
| 4.       |         | Comana                        | Băneasa, Comana, Călugăreni, Ghimpați, Gostinari, Greaca, Hotarele, Isvoarele, Mihai Bravu, Prundu, Schitu, Singureni, Stoenеști | 26579          | GR         |
| 5.       |         | Pădurea Dandara - Corneanca   | Toporu   | 546            | TR, GR     |
| 6.       | SPA     | Comana                        | Băneasa, Călugăreni, Colibași, Comana, Gostinari, Greaca, Hotarele, Isvoarele, Mihai Bravu, Prundu, Singureni                    | 24 982         | GR         |
| 7.       |         | Dunăre – Oltenița             | Prundu   | 5 927          | CL, GR     |
| 8.       |         | Ostrovu Lung-Gostinu          | Gostinu, Oinacu, Prundu  | 2 544          | GR         |
| 9.       |         | Vedea-Dunăre                  | Găujani, Giurgiu, Malu, Slobozia, Vedea  | 22 404         | TR, GR     |
| 10.      |         | Valea Călniștei               | Ghimpați, Izvoarele, Răsuceni, Schitu  | 2 574          | TR, GR     |
| 11.      |         | Lunca Mijlocie a Argeșului    | Florești - Stoenеști, Găiseni, Vânătorii Mici  | 3648           | DB, GR     |

### Arii de interes național



**Parcul Natural Comana** cuprinde Zona Comana cu o suprafață de 24 963 ha. A fost declarată Parc Natural (inclusiv Balta Comana) prin H.G. nr. 2 151/2004 și atribuită în administrare Administrației Parcului Natural Comana. Cu această ocazie rezervațiile Pădurea Oloaga-Grădinari și Pădurea Padina Tătarului (declarată prin Legea nr. 5/06.03.2000) au fost incluse în Parcul Natural Comana.

În anul 2016 Parcul Natural Comana a fost declarat sit RAMSAR prin OUG 49/2016 pentru modificarea L5/2000 privind aprobarea Planului de amenajare a teritoriului național Secțiunea a IIIa –

zone protejate.



### AGENȚIA PENTRU PROTECȚIA MEDIULUI GIURGIU

Adresa Șos. București, Bl. 111, Sc. A+B, Cod 080304

E-mail: [office@apmgr.anpm.ro](mailto:office@apmgr.anpm.ro); Tel. 0246214760, 0246216980, 0746248733; Fax 0246211410

Operator de date cu caracter personal, conform Regulamentului (UE) 2016/679



**Pădurea Oloaga-Grădinari** este o rezervație naturală localizată pe teritoriul comunei Comana și are o suprafață de 248 ha. În cadrul acestei rezervații este ocrotită specia de *Ruscus aculeatus* (ghimpele).

**Pădurea Padina Tătarului** este o rezervație naturală pentru ocrotirea speciei *Paeonia peregrina* varianta romanica (bujorul românesc), localizată pe teritoriul comunei Comana. Suprafață rezervației este de 230 ha.

**Pădurea Manafu** este situată pe teritoriul localității Ghimpați, are o suprafață de 28 ha și este o rezervație pentru protejarea bujorului românesc - *Paeonia peregrina* varianta romanica.

**Rezervația Teșila** Pădurea Teșila situată pe teritoriul comunei Schitu, sat Vlașin, are o suprafață de 52,5 ha. Ca și pădurea Manafu, pădurea Teșila este de asemenea o rezervație pentru protejarea bujorului românesc - *Paeonia peregrina* varianta romanica.

#### **Rezervația naturală Cama Dinu Păsărica**

Zona ostroavelor Cama-Dinu-Păsărica având o suprafață de 2 400 ha, a fost declarată rezervație naturală prin HG . 1 143/2007.



## **RADIOACTIVITATEA**

Monitorizarea radioactivității mediului în județul Giurgiu se realizează de către sistemul automat de monitorizare a radioactivității, component al Rețelei Naționale pentru Supravegherea Radioactivității Mediului și se află în subordinea Agenției pentru Protecția Mediului Giurgiu.

Parametrii constatați la stațiile de pe teritoriul județului Giurgiu au situat în limitele fondului natural.



| Stația  | Indicatori măsurați | Valori semnificative   |
|---|---------------------|--|
| Sistem automat de monitorizare a radioactivității aerului | Rata dozei gama     | Valorile s-au încadrat în limitele de variație ale fondului natural. |
| Sistem automat de monitorizare a radioactivității apei    | Emisiile gama       | În prezent stația este scoasă din funcțiune.                         |



### **AGENȚIA PENTRU PROTECȚIA MEDIULUI GIURGIU**

Adresa Șos. București, Bl. 111, Sc. A+B, Cod 080304

E-mail: [office@apmgr.anpm.ro](mailto:office@apmgr.anpm.ro); Tel. 0246214760, 0246216980, 0746248733; Fax 0246211410

Operator de date cu caracter personal, conform Regulamentului (UE) 2016/679

## MEDIUL URBAN

### Zgomotul

În luna iunie au fost efectuate determinări ale nivelului zgomotului în 8 puncte din municipiul Giurgiu.

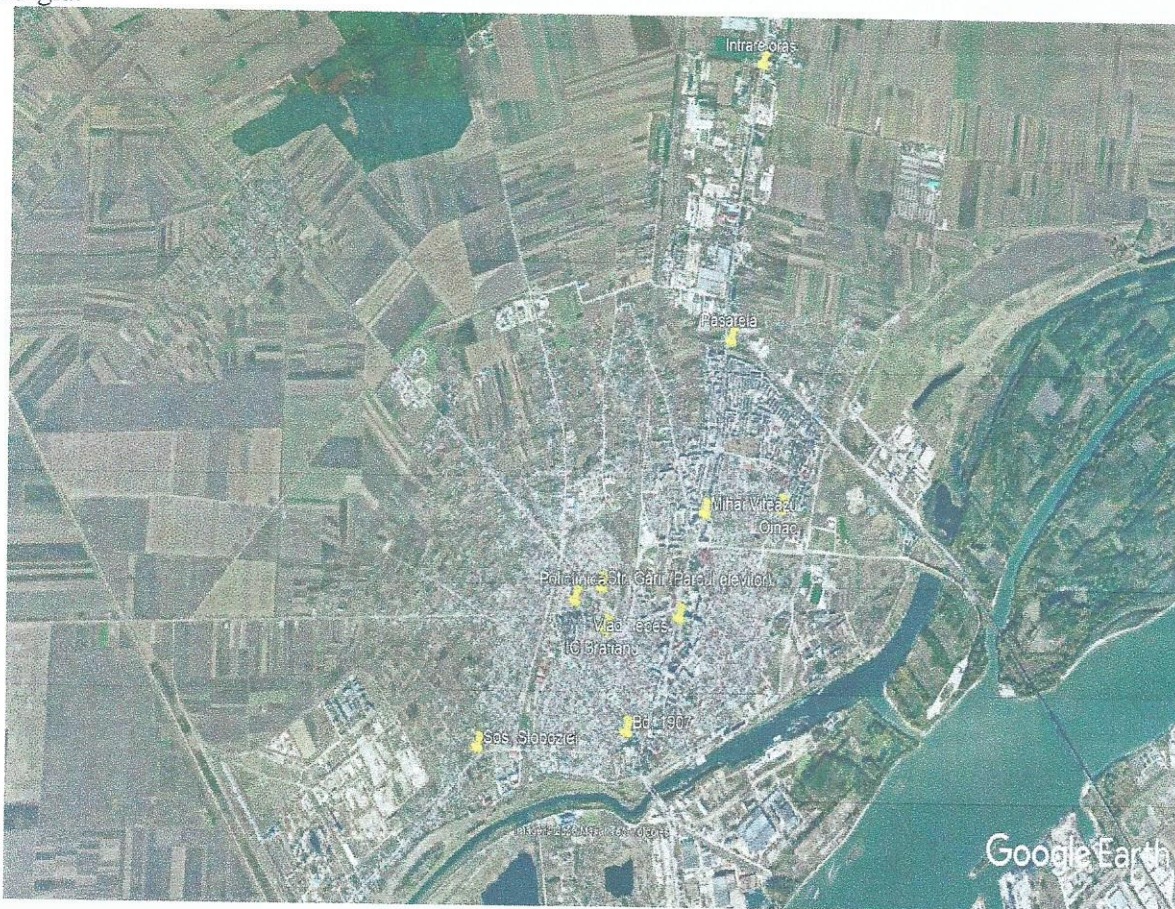

| Nr. crt. | Punctele de determinare                    | Tipul de stradă | LAeq determinat (dB) | Nivelul de zgomot echivalent conform STAS 10009/2017 |
|----------|--|-----------------|----------------------|--|
| 1        | <b>Intrare oraș</b><br>Șos. București      | Categoria II    | 75.1                 | 70   |
| 2        | <b>Pasarela</b><br>Șos. București          | Categoria II    | 72.8                 | 70   |
| 3        | <b>Mihai Viteazu</b><br>Șos. București     | Categoria II    | 71.1                 | 70   |
| 4        | <b>Vlad Țepeș</b><br>Șos. București        | Categoria II    | 69.8                 | 70   |
| 5        | <b>Oinac</b><br>Str. 1 Decembrie 1918      | Categoria III   | 70.1                 | 65   |
| 6        | <b>I.C. Brătianu</b><br>Str. I.C. Brătianu | Categoria III   | 65.8                 | 65   |
| 7        | <b>Parcul Elevilor</b><br>Str. Gării       | Categoria III   | 68.6                 | 65   |
| 8        | <b>Șos Sloboziei</b>                       | Categoria III   | 67.4                 | 65   |



**AGENȚIA PENTRU PROTECȚIA MEDIULUI GIURGIU**

Adresa Șos. București, Bl. 111, Sc. A+B, Cod 080304

E-mail: [office@apmgr.anpm.ro](mailto:office@apmgr.anpm.ro); Tel. 0246214760, 0246216980, 0746248733; Fax 0246211410

Operator de date cu caracter personal, conform Regulamentului (UE) 2016/679

## AUTOMONITORIZAREA FACTORILOR DE MEDIU

În luna iunie s-a primit situația automonitorizării conform cerințelor din autorizația de mediu de la SC Apa Service SA Bolintin Vale, SC Apa Service SA Mihăilești, SC Apa Service SA Malu, SC Apa Service SA Giurgiu și SC Eco Sud SA.

## PRESIUNI ASUPRA MEDIULUI

În luna iunie nu au avut loc incidente de mediu.

DIRECTOR EXECUTIV

Ioana POPESCU



Redactat: numele și prenumele: Cenușă Monica/ 27.07.2021



**AGENȚIA PENTRU PROTECȚIA MEDIULUI GIURGIU**

Adresa Șos. București, Bl. 111, Sc. A+B, Cod 080304

E-mail: [office@apmgr.anpm.ro](mailto:office@apmgr.anpm.ro); Tel. 0246214760, 0246216980, 0746248733; Fax 0246211410

Operator de date cu caracter personal, conform Regulamentului (UE) 2016/679