



Agenția pentru Protecția Mediului Gorj

Nr. 5987 / 16.06.2017

INFORMARE  
Evoluția calității aerului în luna mai 2017

Prezentăm mai jos evoluția indicelui general de calitate a aerului din rețeaua locală de monitorizare a calității aerului.

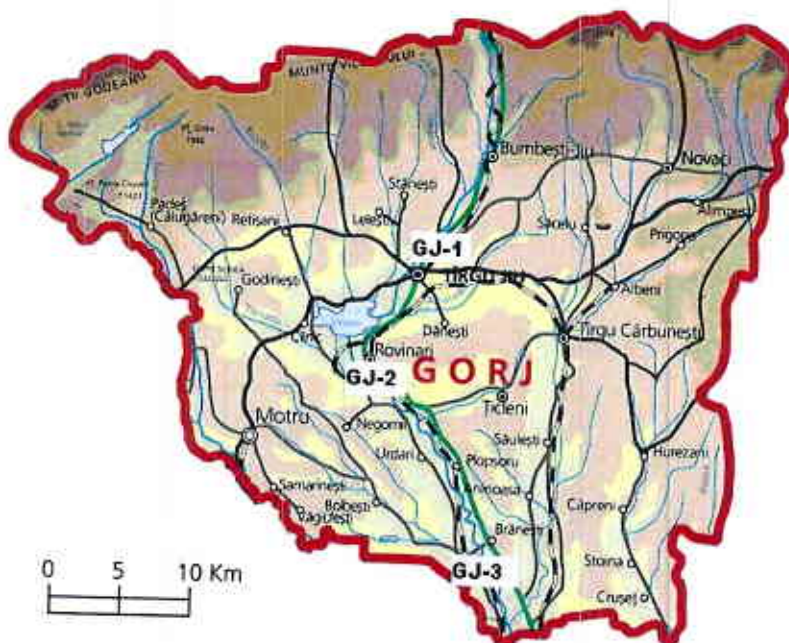

Legenda

GJ-1: Str. V. Alecsandri,  
nr.2, Tg. Jiu

GJ-2: Str. Constructorilor,  
nr.7, Rovinari

GJ-3: Str. Muncii, nr.452B,  
Turceni

Amplasarea stațiilor de monitorizare automată a calității aerului în județul GORJ



## A. Evoluția indicelui general de calitate a aerului la stațiile din rețeaua locală de monitorizare:

Stația **GJ-1** / adresa str. Vasile Alecsandri nr.2, Tg. Jiu

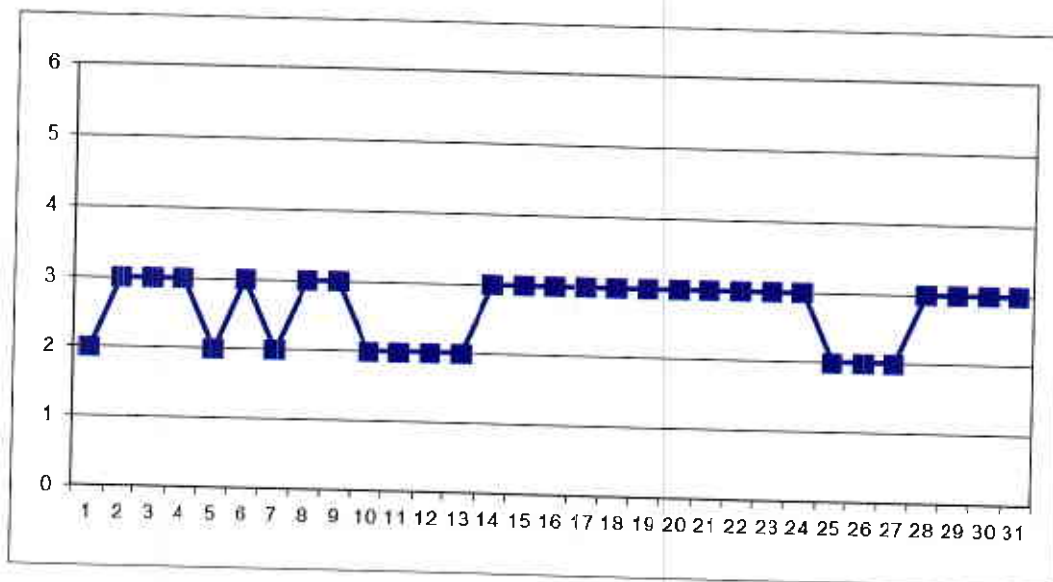

La Stația GJ-1, în cursul lunii mai, au fost monitorizați poluanții: dioxid de sulf, oxizi de azot, CO, O<sub>3</sub> și PM<sub>10</sub>.

Stația **GJ-2** / adresa str. Constructorilor nr.7, Rovinari

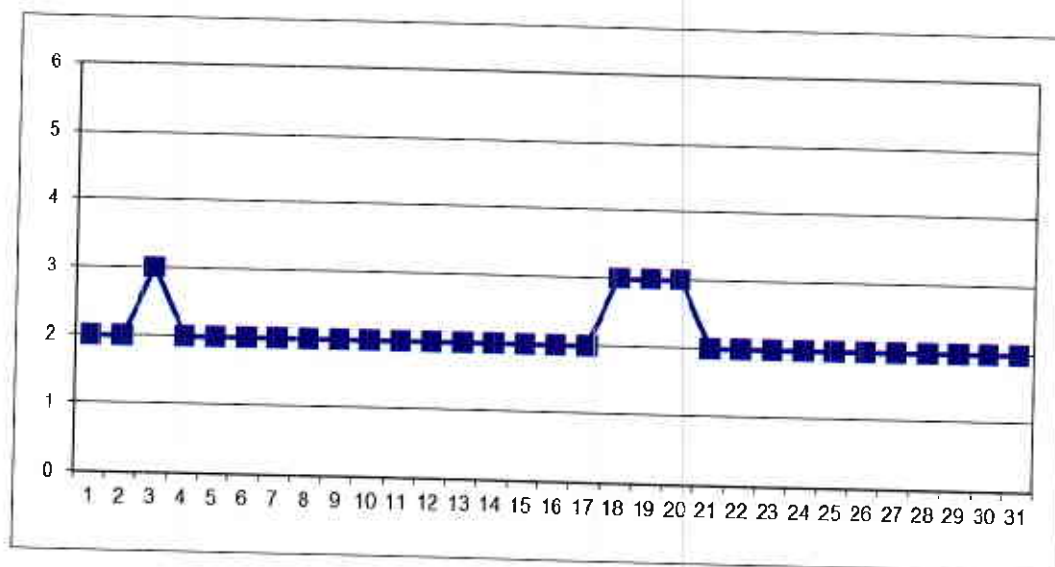

La Stația GJ-2, în cursul lunii mai, au fost monitorizați poluanții: dioxid de sulf, oxizi de azot, CO, O<sub>3</sub> și PM<sub>10</sub>.

Stația **GJ-3** / adresa str. Muncii nr.452 B, Turceni,

Stația GJ-3 în cursul lunii mai nu a funcționat – probleme tehnice.



\*Nota Semnificația indicilor: 1-Excelent; 2-Foarte bun; 3-Bun; 4-Mediu; 5-Rău; 6-Foarte rău.

**AGENTIA PENTRU PROTECTIA MEDIULUI GORJ**

Str. Unirii nr. 76, Tg-Jiu, Gorj, cod 210143

E-mail: [office@apmgj.anpm.ro](mailto:office@apmgj.anpm.ro) ,Tel: 0253-21.53.84 Fax: 0253-21.28.92

## B. Variația concentrațiilor medii zilnice măsurate pentru indicatorii specifici

Poluantul măsurat: **dioxid de sulf (SO<sub>2</sub>)** / Punctul de prelevare APM Gorj, adresa: str. Unirii nr. 76, Tg. Jiu

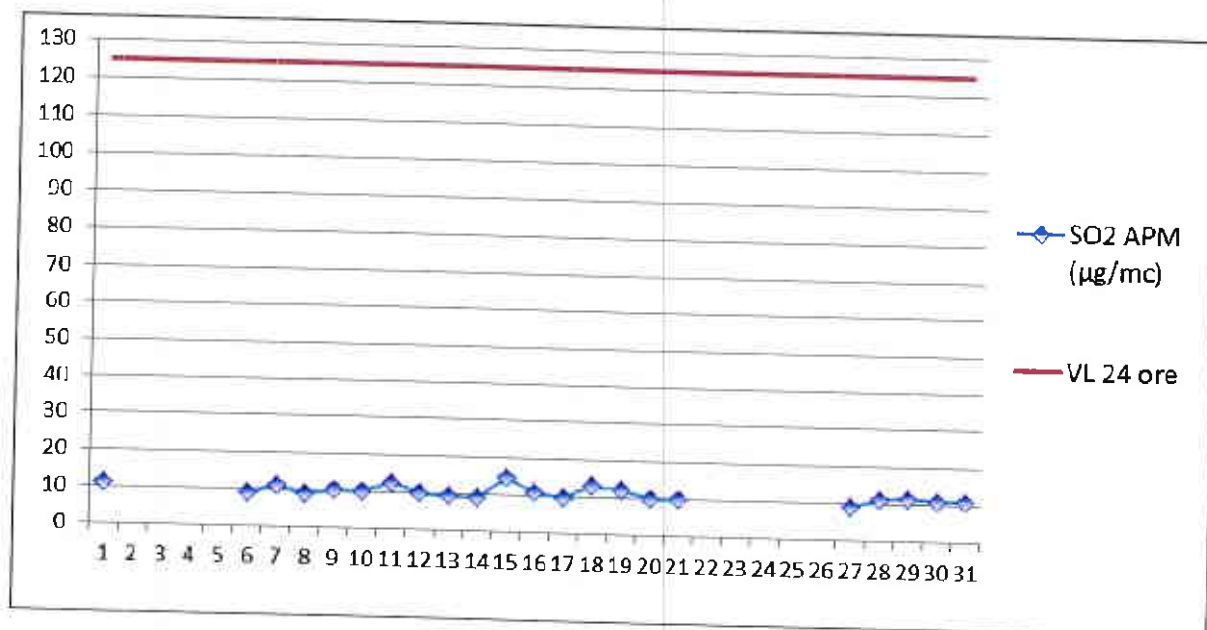

În luna mai, la indicatorul SO<sub>2</sub>, în punctul de monitorizare APM Gorj, au fost efectuate un număr de 559 determinări medii orare respectiv 22 valori medii pe 24 ore. Nu au fost înregistrate depășiri ale VL oră respectiv VL 24 ore.

Poluantul măsurat: **pulberi în suspensie (PM<sub>10</sub>)** / Punctul de prelevare: APM Gorj, adresa: Unirii 76 Tîrgu Jiu.

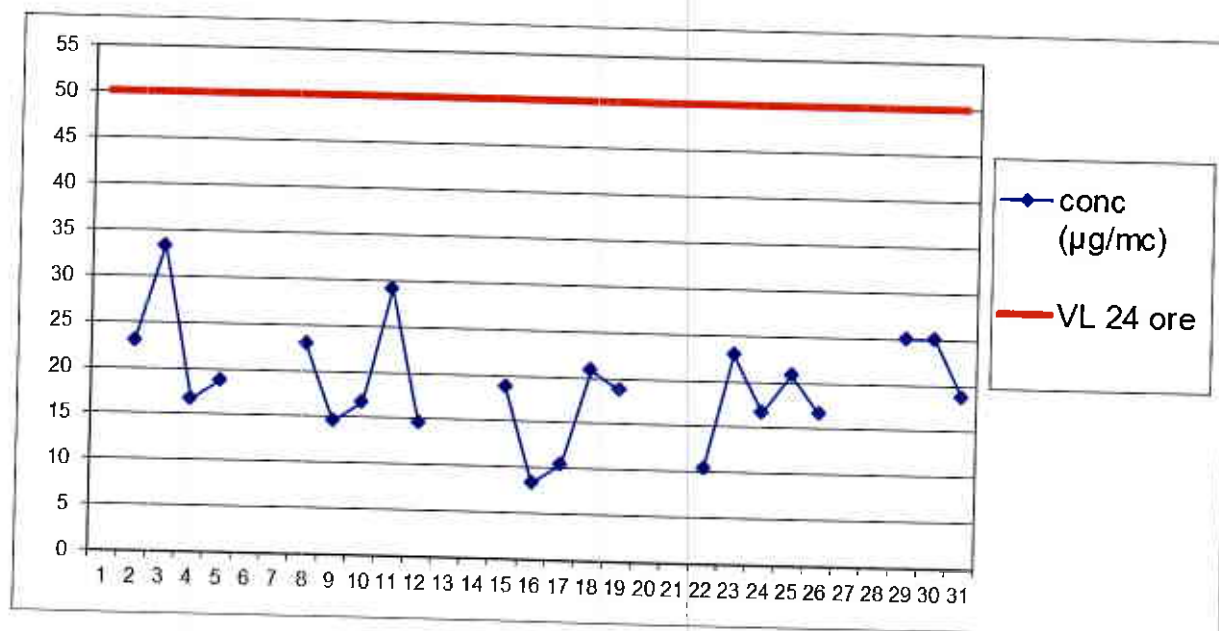

În luna mai, la indicatorul PM<sub>10</sub>, în punctul de monitorizare APM Gorj, au fost efectuate un număr de 22 determinări. Nu au fost înregistrate depășiri ale VL 24 ore.



Poluantul măsurat: **pulberi în suspensie (PM<sub>2,5</sub>)** / Punctul de prelevare: APM Gorj, adresa: Unirii 76 Tîrgu Jiu.

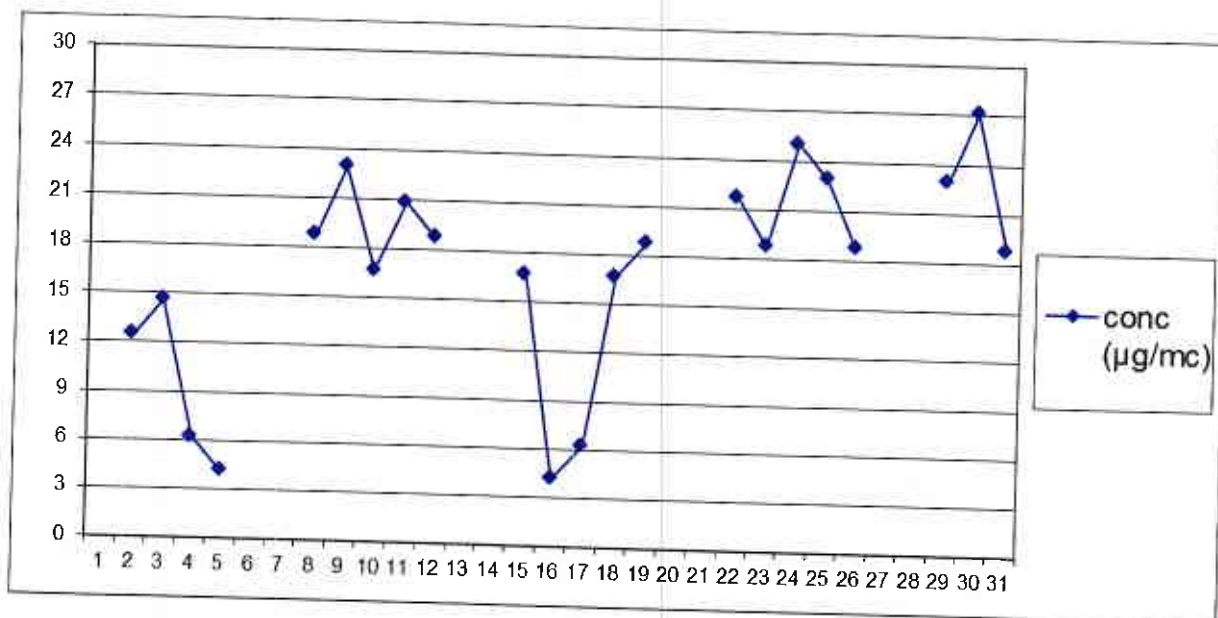

În luna mai, la indicatorul PM<sub>2,5</sub>, în punctul de monitorizare APM Gorj, au fost efectuate un numar de 19 determinări.

Poluantul măsurat: **pulberi în suspensie (PM<sub>10</sub>)** / Punctul de prelevare: Rovinari, Gorj, adresa: Vârț.

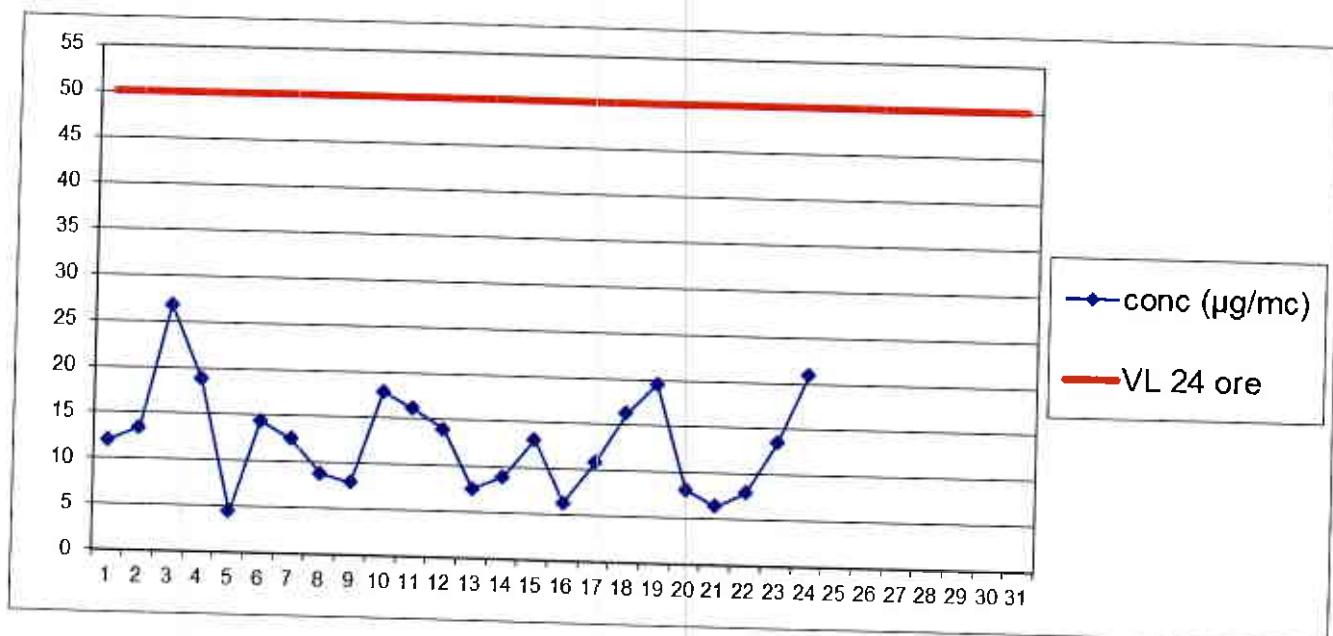

În luna mai, la indicatorul PM<sub>10</sub>, în punctul de monitorizare Rovinari – Vîrț, au fost efectuate un numar de 24 determinări. Nu s-au înregistrat depașiri ale VL 24 ore.



Poluantul măsurat: **pulberi sedimentabile**

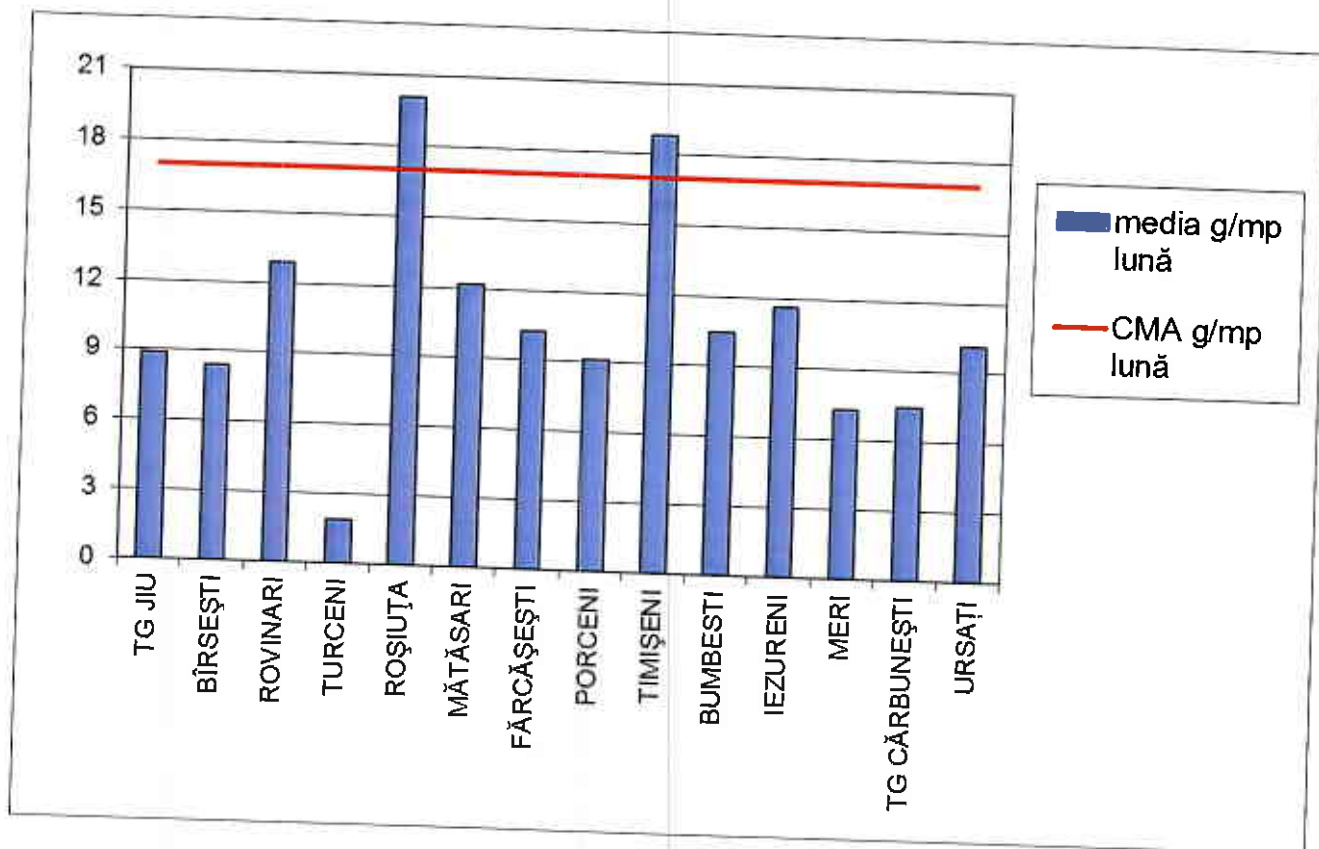

Datele sunt obținute în urma prelevării și determinărilor efectuate în laboratorul APM Gorj.

DIRECTOR EXECUTIV,

dr. ing. Nicolae GIORGI



Contact APM GORJ

Nume/prenume: Dădălu Nicolae

Adresă de e-mail: [office@apmgi.anpm.ro](mailto:office@apmgi.anpm.ro) Telefon: 0253/215384

**AGENȚIA PENTRU PROTECȚIA MEDIULUI GORJ**

Str. Unirii nr. 76, Tg-Jiu, Gorj, cod 210143

E-mail: [office@apmgi.anpm.ro](mailto:office@apmgi.anpm.ro), Tel: 0253-21.53.84 Fax: 0253-21.28.92