



Agenția pentru Protecția Mediului Gorj

Nr. 12348 / 20.12.2017

INFORMARE Evoluția calității aerului în luna noiembrie 2017

Prezentăm mai jos evoluția indicelui general de calitate a aerului din rețeaua locală de monitorizare a calității aerului.

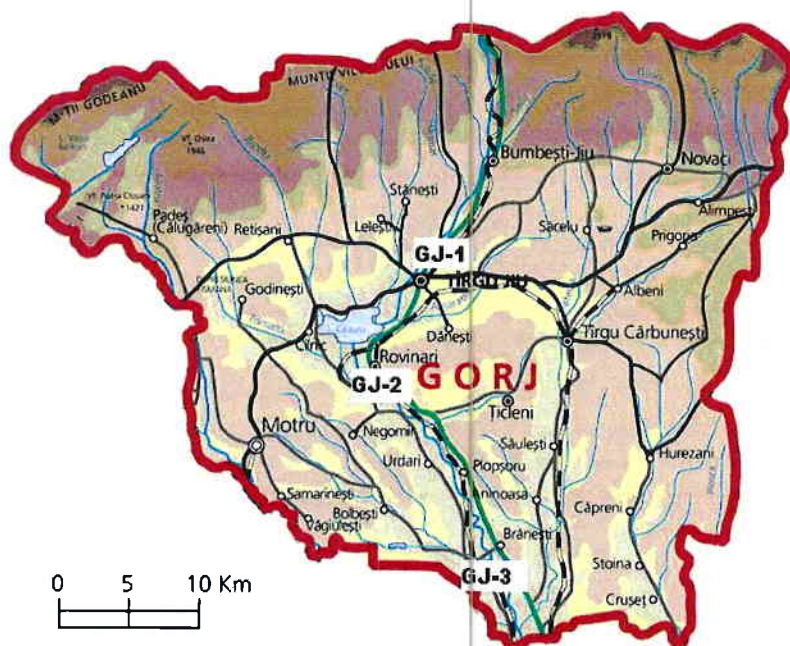

Legenda

GJ-1: Str. V. Alecsandri,
nr.2, Tg. Jiu

GJ-2: Str. Constructorilor,
nr.7, Rovinari

GJ-3: Str. Muncii, nr.452B,
Turceni

Amplasarea stațiilor de monitorizare automată a calității aerului în județul GORJ



A. Evoluția indicelui general de calitate a aerului la stațiile din rețeaua locală de monitorizare:

Stația **GJ-1** / adresa str. Vasile Alecsandri nr.2, Tg. Jiu

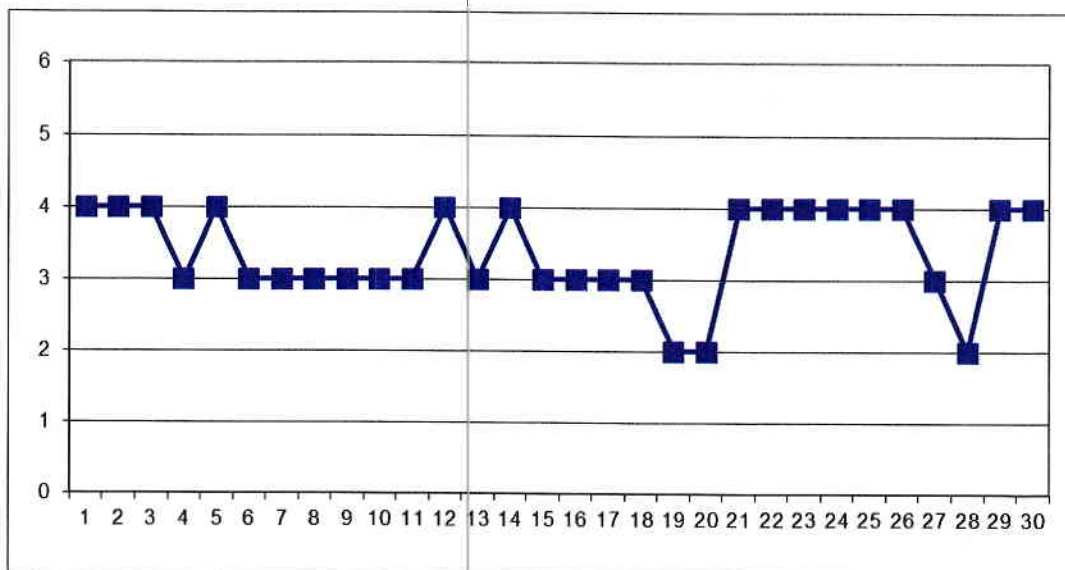

La Stația GJ-1, în cursul lunii noiembrie, au fost monitorizați poluanții: dioxid de sulf, oxizi de azot, CO, O₃ și PM₁₀.

Stația **GJ-2** / adresa str. Constructorilor nr.7, Rovinari

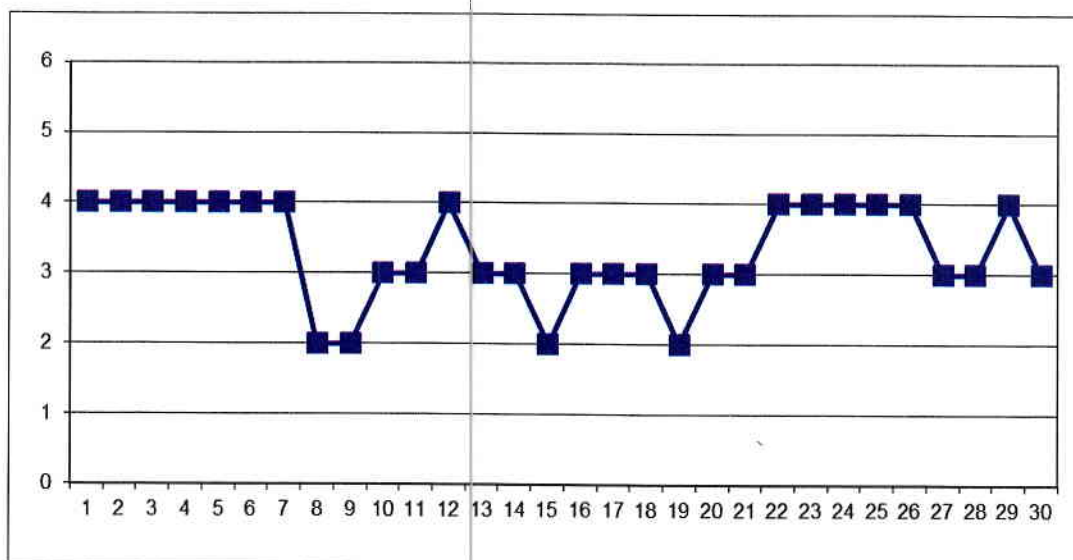

La Stația GJ-2, în cursul lunii noiembrie, au fost monitorizați poluanții: dioxid de sulf, oxizi de azot, CO, O₃ și PM₁₀.



Stația GJ-3 / adresa str. Muncii nr.452 B, Turceni

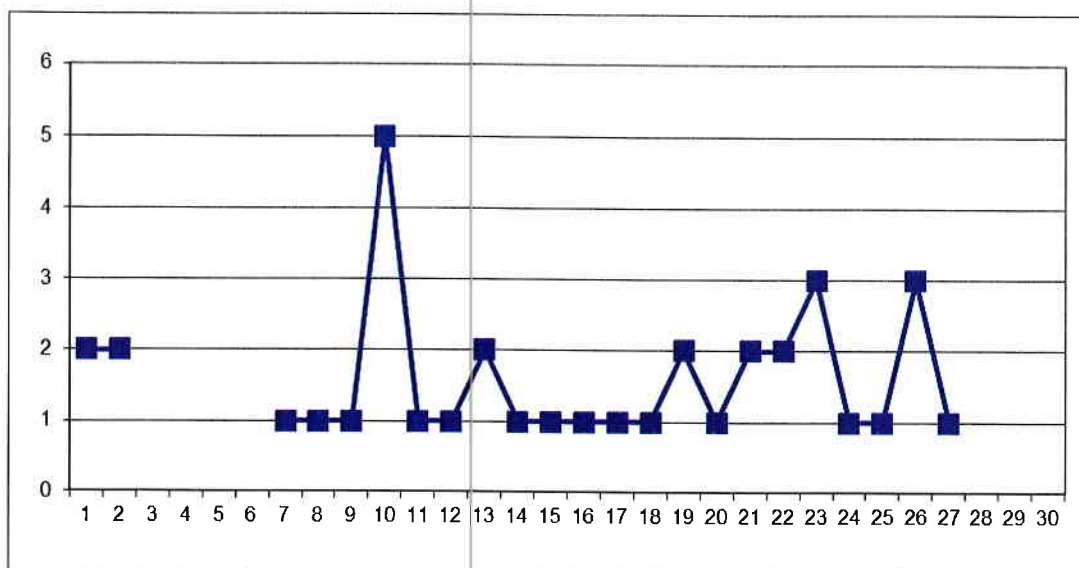

La Stația GJ-3, în cursul lunii noiembrie, au fost monitorizați poluanții: dioxid de sulf, oxizi de azot și CO.

Indicele general 5 (rău) stabilit pentru stația GJ-3 a fost determinat de indicele specific la SO₂; Sursa potențială: arderea lignitului la termocentrala Sucursala Electrocentrale Turceni ce aparține de CE Oltenia. Analizorul pentru monitorizarea indicatorului PM₁₀ nu a funcționat – probleme tehnice.

*Nota Semnificația indicilor: 1-Excelent; 2-Foarte bun; 3-Bun; 4-Mediu; 5-Rău; 6-Foarte rău.

B. Variația concentrațiilor medii zilnice măsurate pentru indicatorii specifici

Poluantul măsurat: **dioxid de sulf (SO₂)** / Punctul de prelevare APM Gorj, adresa: str. Unirii nr. 76, Tg. Jiu

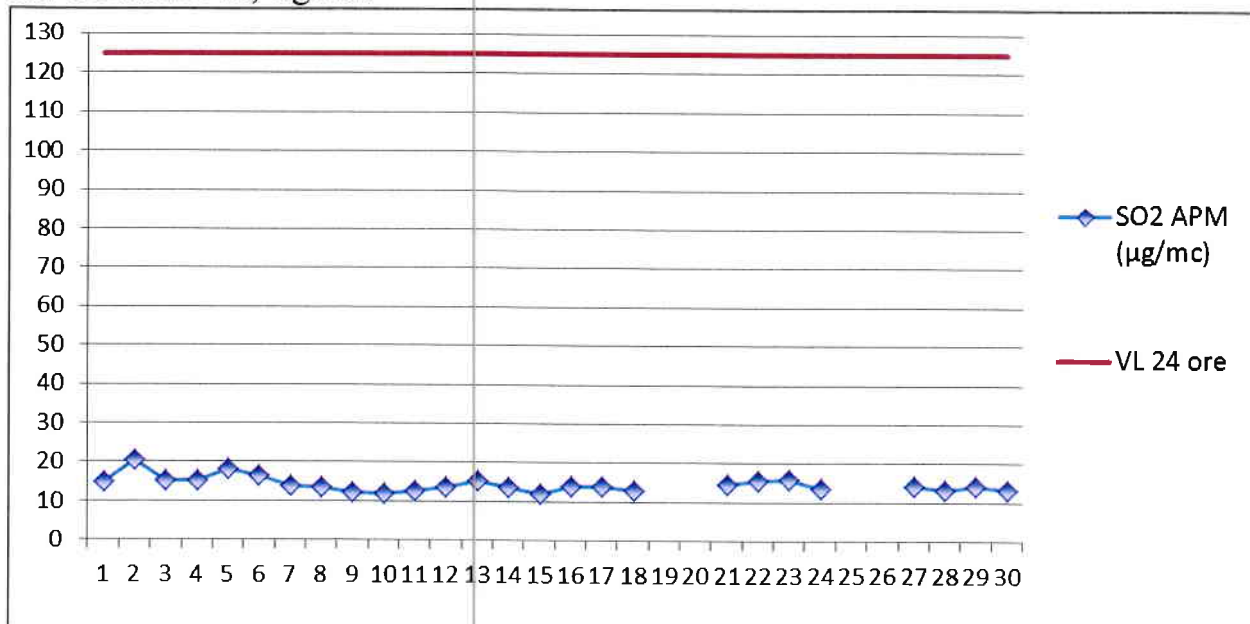

În luna noiembrie, la indicatorul SO₂, în punctul de monitorizare APM Gorj, au fost efectuate un număr de 615 determinări medii orare respectiv 26 valori medii pe 24 ore. Nu au fost înregistrate depășiri ale VL oră respectiv VL 24 ore.



Poluantul măsurat: **pulberi în suspensie (PM₁₀)** / Punctul de prelevare: APM Gorj, adresa: Unirii 76 Tîrgu Jiu.

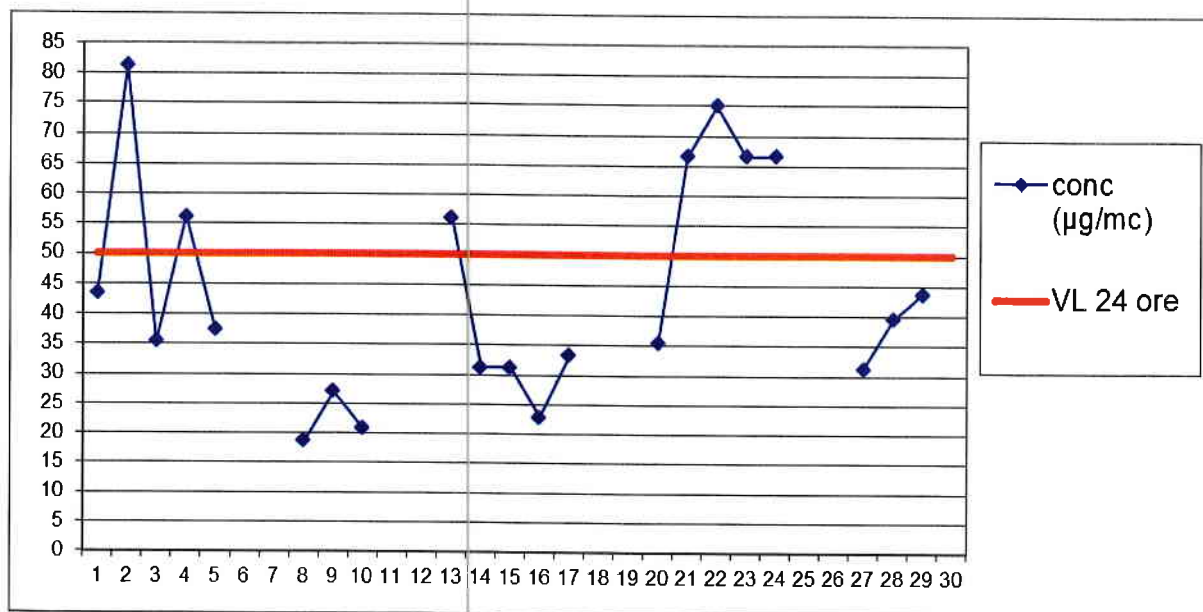

În luna noiembrie, la indicatorul PM₁₀, în punctul de monitorizare APM Gorj, au fost efectuate un numar de 21 determinări. S-au înregistrat 7 depășiri ale VL 24 ore.

Poluantul măsurat: **pulberi în suspensie (PM_{2,5})** / Punctul de prelevare: APM Gorj, adresa: Unirii 76 Tîrgu Jiu.

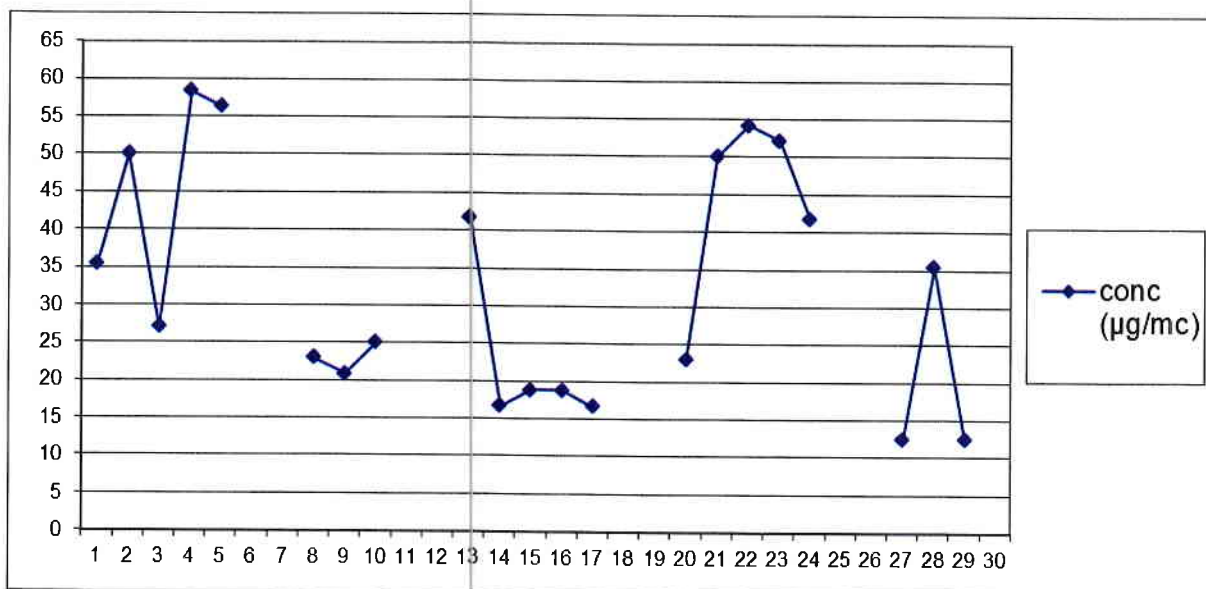

În luna noiembrie, la indicatorul PM_{2,5}, în punctul de monitorizare APM Gorj, au fost efectuate un numar de 21 determinări.



Poluantul măsurat: pulberi sedimentabile

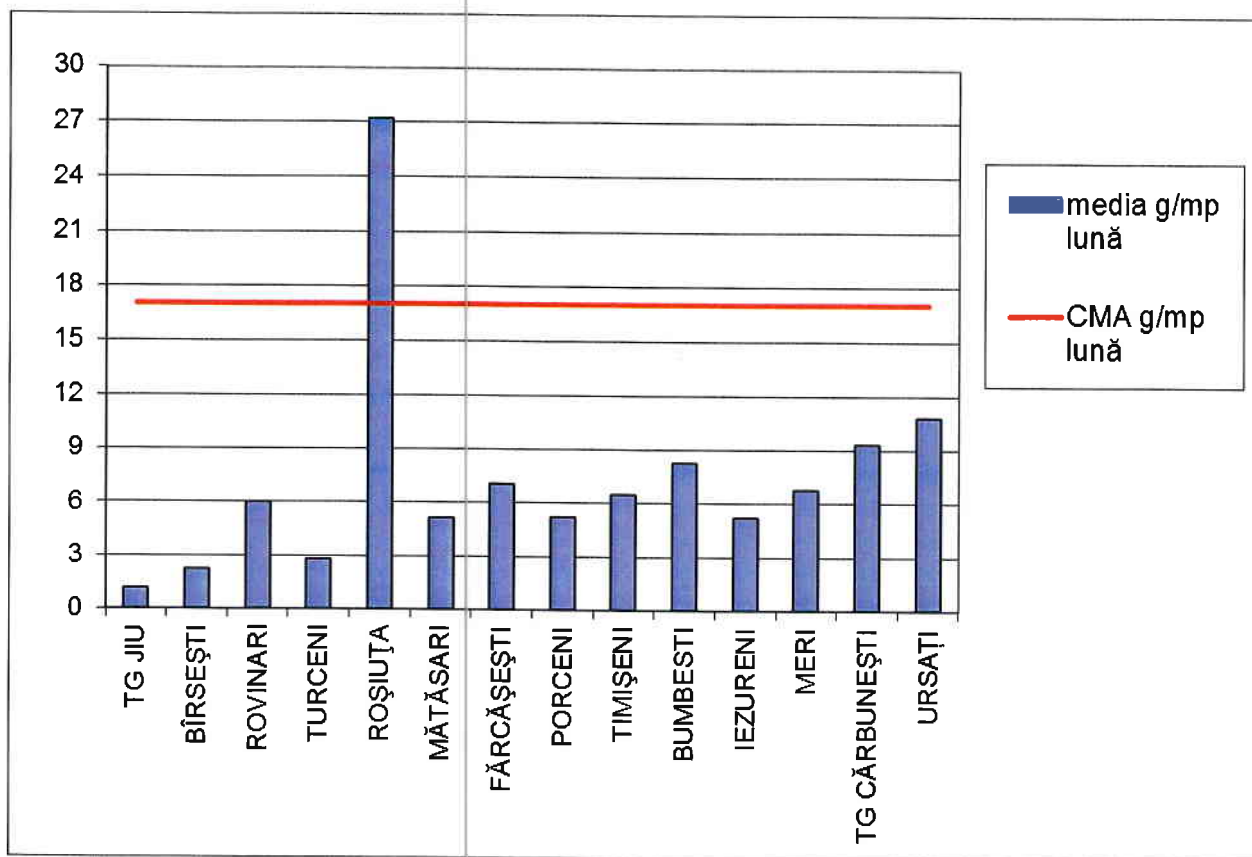

În luna noiembrie, la indicatorul pulberi sedimentabile au fost prelevate probe din mai multe zone ale județului (activități de exploatare a lignitului în cariere, instalații mari de ardere, cariere de extracție minerale, etc) înregistrându-se 7 depășiri a CMA la un total de 57 determinări.

Datele sunt obținute în urma prelevării și determinărilor efectuate în laboratorul APM Gorj.

DIRECTOR EXECUTIV,
dr. Ing. Nicolae GIORGI



Contact APM GORJ

Nume/prenume: Dădălu Nicolae

Adresă de e-mail: office@apmgj.anpm.ro Telefon: 0253/215384

AGENCIJA NAȚIONALĂ PENTRU PROTECȚIA MEDIULUI GORJ

Str. Unirii nr. 76, Tg-Jiu, Gorj, cod 210143

E-mail: office@apmgj.anpm.ro, Tel: 0253-21.53.84 Fax: 0253-21.28.92