

Nr. 8637 / 20.09.2018

INFORMARE Evoluția calității aerului în luna august 2018

Prezentăm mai jos evoluția indicelui general de calitate a aerului din rețeaua locală de monitorizare a calității aerului.

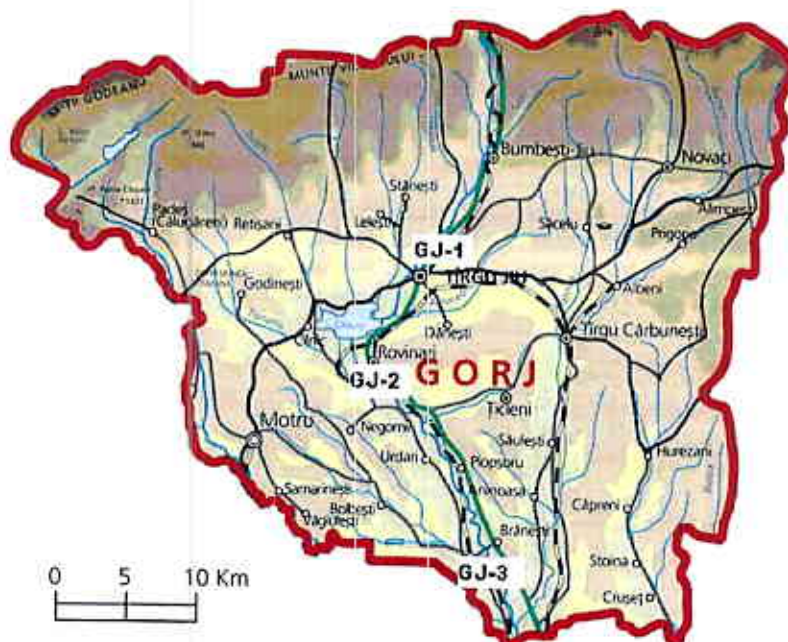

Legenda

GJ-1: Str. V. Alexandri,
nr.2, Tg. Jiu

GJ-2: Str. Constructorilor,
nr.7, Rovinari

GJ-3: Str. Muncii, nr.452B,
Turceni

Amplasarea stațiilor de monitorizare automată a calității aerului în județul GORJ

A. Evoluția indicelui general de calitatea aerului la stațiile din rețeaua locală de monitorizare:

Stația GJ-1 / adresa str. Vasile Alecsandri nr.2, Tg. Jiu

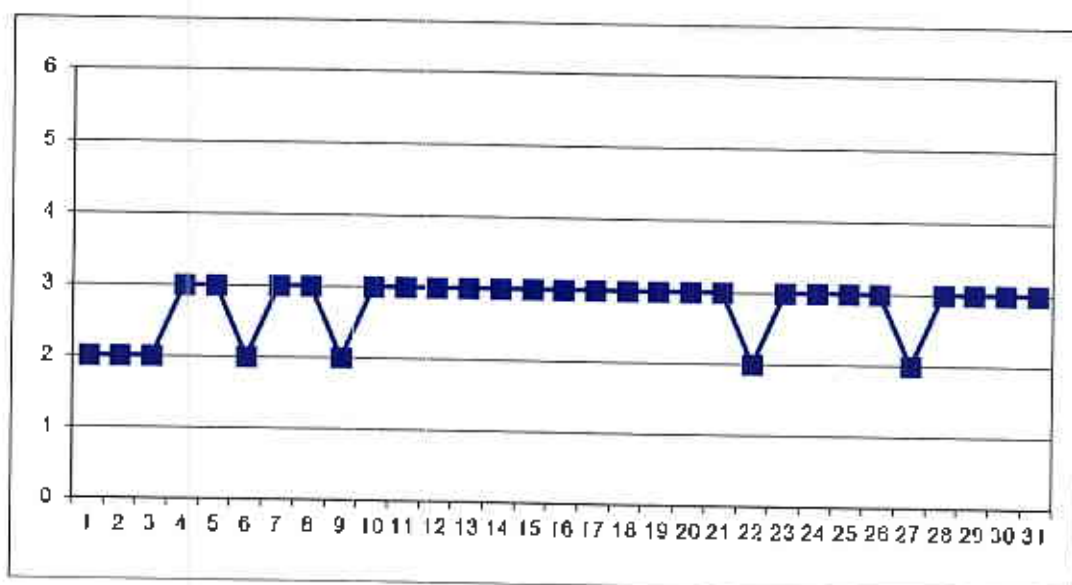

La Stația GJ-1, în cursul lunii august, au fost monitorizați poluanții: dioxid de sulf, oxizi de azot, CO, O₃ și PM₁₀.

Stația GJ-2 / adresa str. Constructorilor nr.7, Rovinari

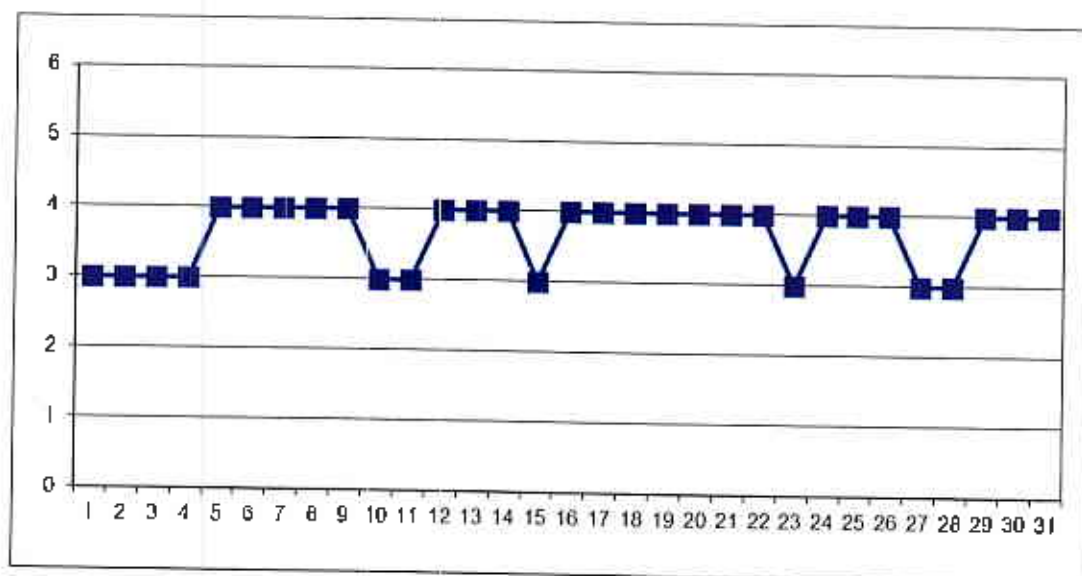

La Stația GJ-2, în cursul lunii august, au fost monitorizați poluanții: dioxid de sulf, oxizi de azot, CO, O₃ și PM₁₀.



Stația GJ-3 / adresa str. Muncii nr.452 B, Turceni

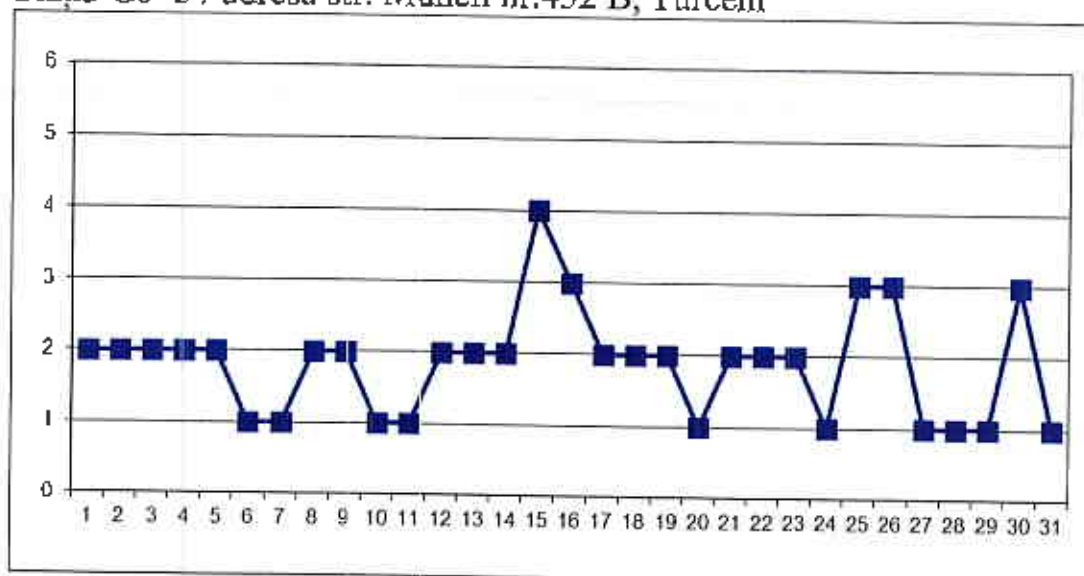

La Stația GJ-3, în cursul lunii august, au fost monitorizați poluanții: dioxid de sulf, oxizi de azot, CO și PM₁₀.

*Nota Semnificația indicilor: 1-Excelent; 2-Foarte bun; 3-Bun; 4-Mediu; 5-Rău; 6-Foarte rău.

B. Variația concentrațiilor medii zilnice măsurate pentru indicatorii specifici

Poluantul măsurat: **dioxid de sulf (SO₂)** / Punctul de prelevare APM Gorj, adresa: str. Unirii nr. 76, Tg. Jiu

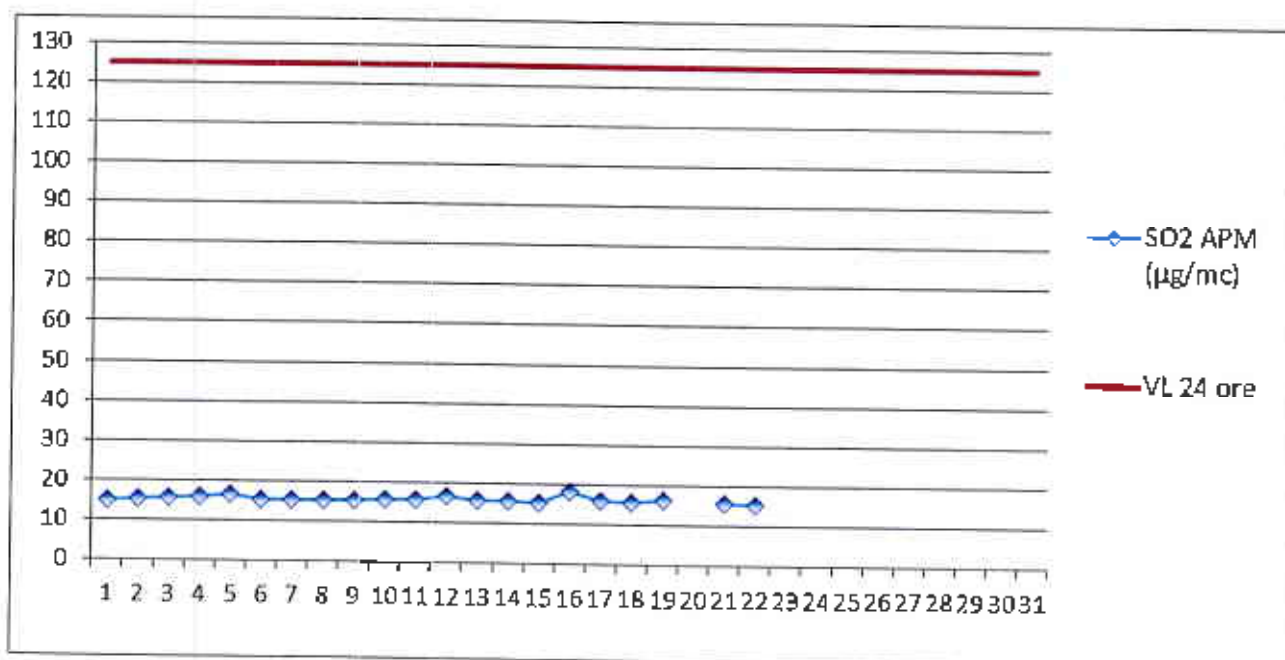

În luna august, la indicatorul SO₂, în punctul de monitorizare APM Gorj, au fost efectuate un număr de 497 determinări medii orare respectiv 21 valori medii pe 24 ore. Nu au fost înregistrate depășiri ale VL oră respectiv VL 24 ore.



Poluantul măsurat: **pulberi în suspensie (PM₁₀)** / Punctul de prelevare: APM Gorj,
adresa: Unirii 76 Tîrgu Jiu.

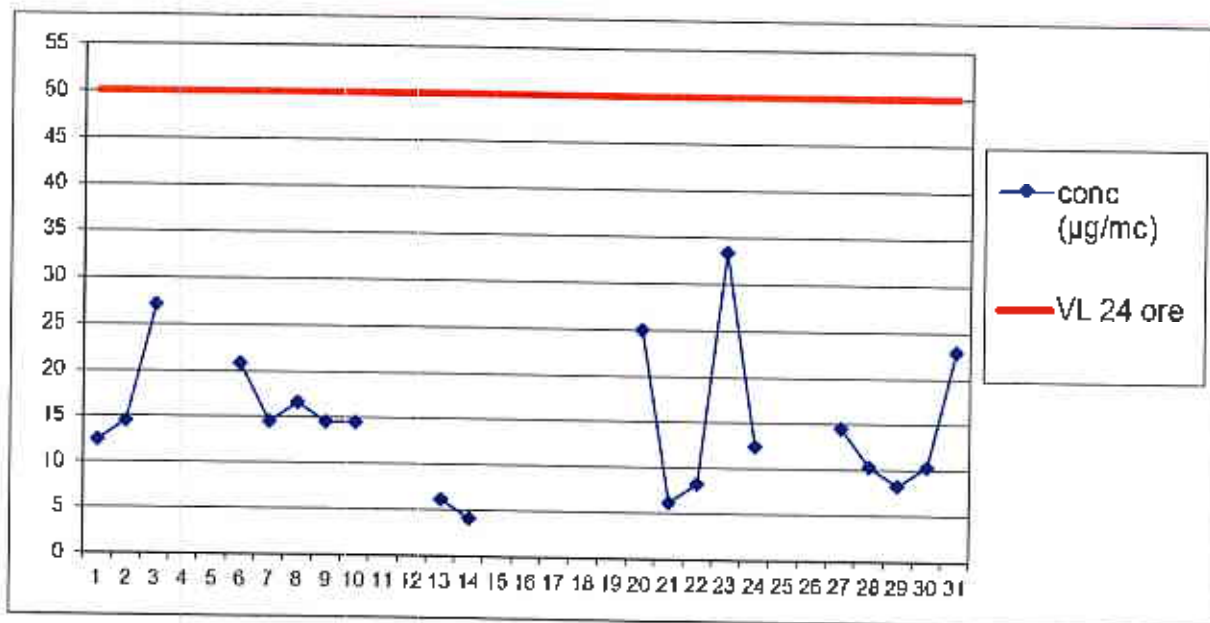

În luna august, la indicatorul PM₁₀, în punctul de monitorizare APM Gorj, au fost efectuate un numar de 20 determinări. Nu au fost înregistrate depașiri ale VL 24 ore.

Poluantul măsurat: **pulberi în suspensie (PM_{2,5})** / Punctul de prelevare: APM Gorj,
adresa: Unirii 76 Tîrgu Jiu.

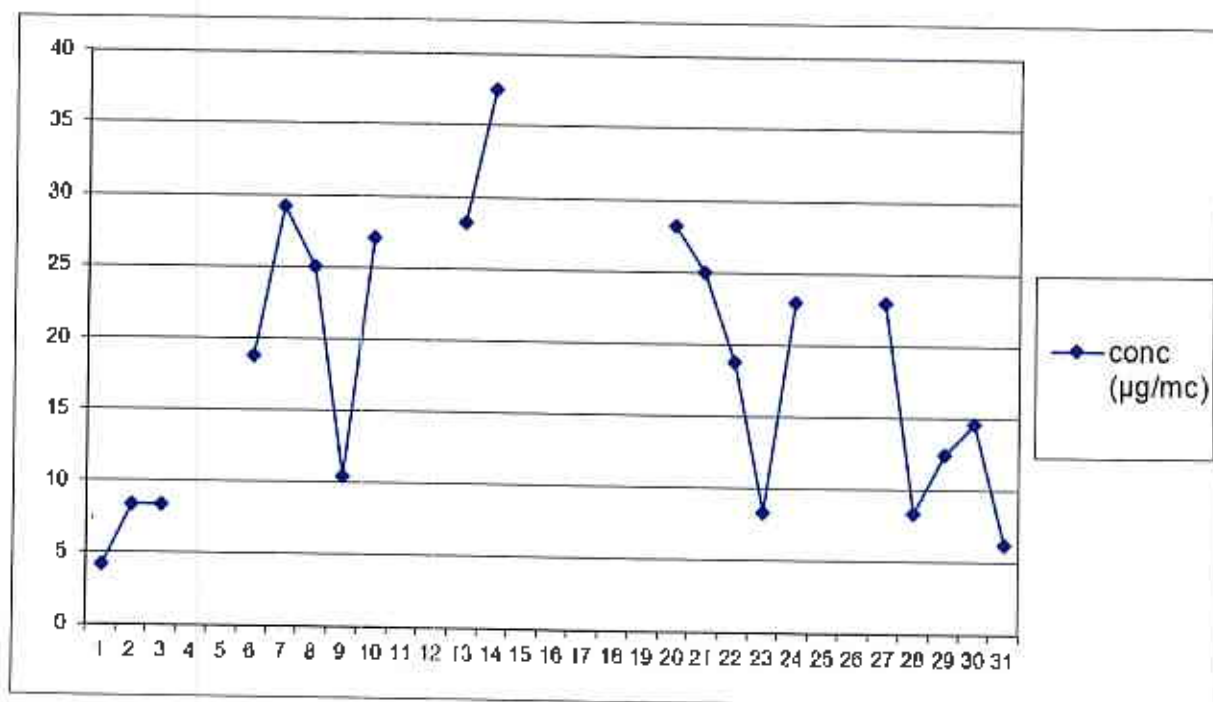

În luna august, la indicatorul PM_{2,5}, în punctul de monitorizare APM Gorj, au fost efectuate un numar de 20 determinări.



Poluantul măsurat: **pulberi în suspensie (PM₁₀)** / Punctul de prelevare: Rovinari, Gorj, adresa: Vârț.

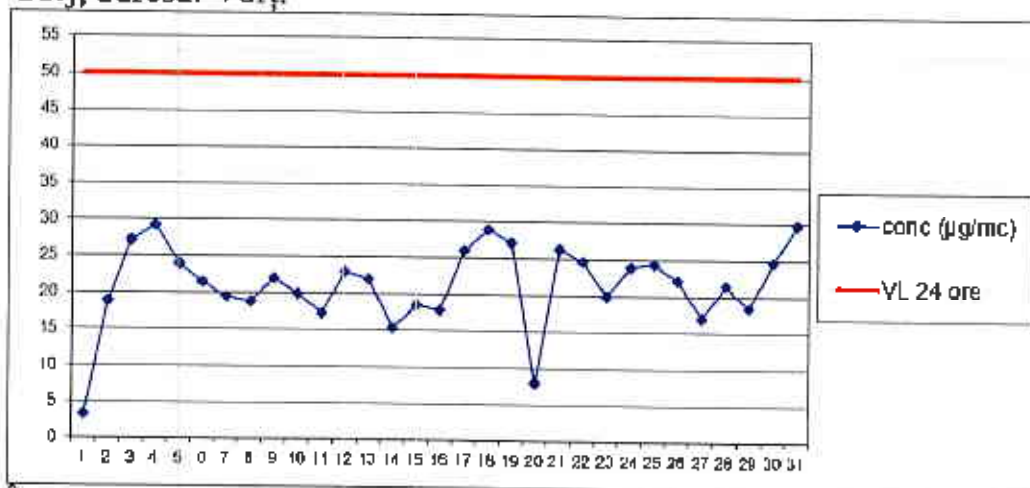

În luna august, la indicatorul PM₁₀, în punctul de monitorizare Rovinari – Vârț, au fost efectuate un număr de 31 determinări. Nu s-au înregistrat depășiri ale VL 24 ore.

Poluantul măsurat: **pulberi sedimentabile**

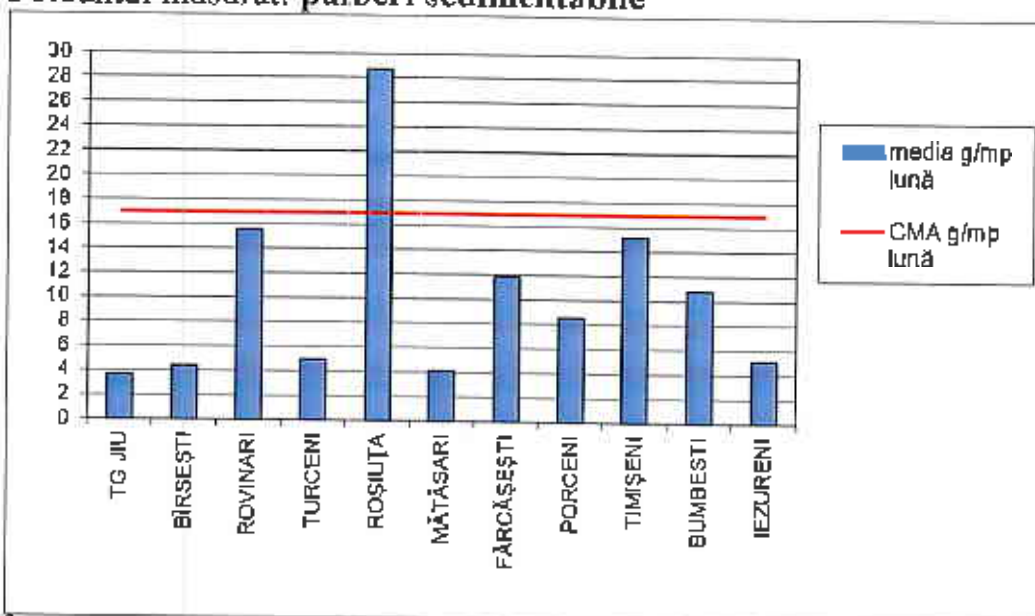

În luna august, la indicatorul pulberi sedimentabile au fost prelevate probe din mai multe zone ale județului (activități de exploatare a lignitului în cariere, instalații mari de ardere, cariere de extracție minerale, etc) înregistrându-se 8 depășiri a CMA la un total de 48 determinări.

Datele sunt obținute în urma prelevării și determinărilor efectuate în laboratorul APM Gorj.

DIRECTOR EXECUTIV
dr. ing. Nicolae GORJI



Contact APM GORJ

Nume/prenume: Dădălău Nicolae

Adresă de e-mail: office@apmgj.anpm.ro Telefon: 0253/215384



AGENTIA PENTRU PROTECTIA MEDIULUI GORJ

Str. Unirii nr. 76, Tg-Jiu, Gorj, cod 210143

E-mail: office@apmgj.anpm.ro, Tel: 0253-21.53.84 Fax: 0253-21.28.92