

Agenția pentru Protecția Mediului Gorj

Nr. 6664 / 16.07.2018

INFORMARE
Evoluția calității aerului în luna iunie 2018

Prezentăm mai jos evoluția indicelui general de calitate a aerului din rețeaua locală de monitorizare a calității aerului.

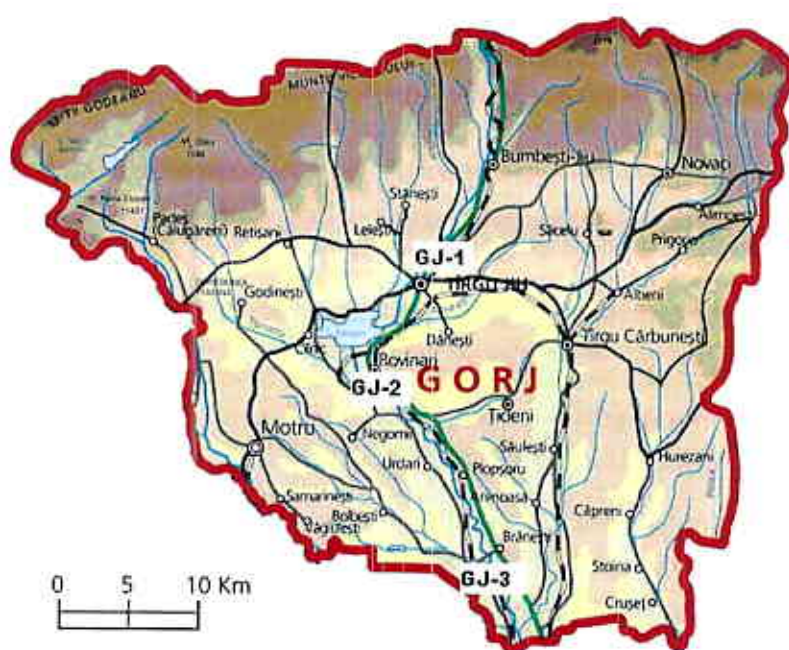

Legenda

GJ-1: Str. V. Alecsandri,
nr.2, Tg. Jiu

GJ-2: Str. Constructorilor,
nr.7, Rovinari

GJ-3: Str. Muncii, nr.452B,
Turceni

Amplasarea stațiilor de monitorizare automată a calității aerului în județul GORJ

A. Evoluția indicelui general de calitate a aerului la stațiile din rețeaua locală de monitorizare:

Stația **GJ-1** / adresa str. Vasile Alecsandri nr.2, Tg. Jiu

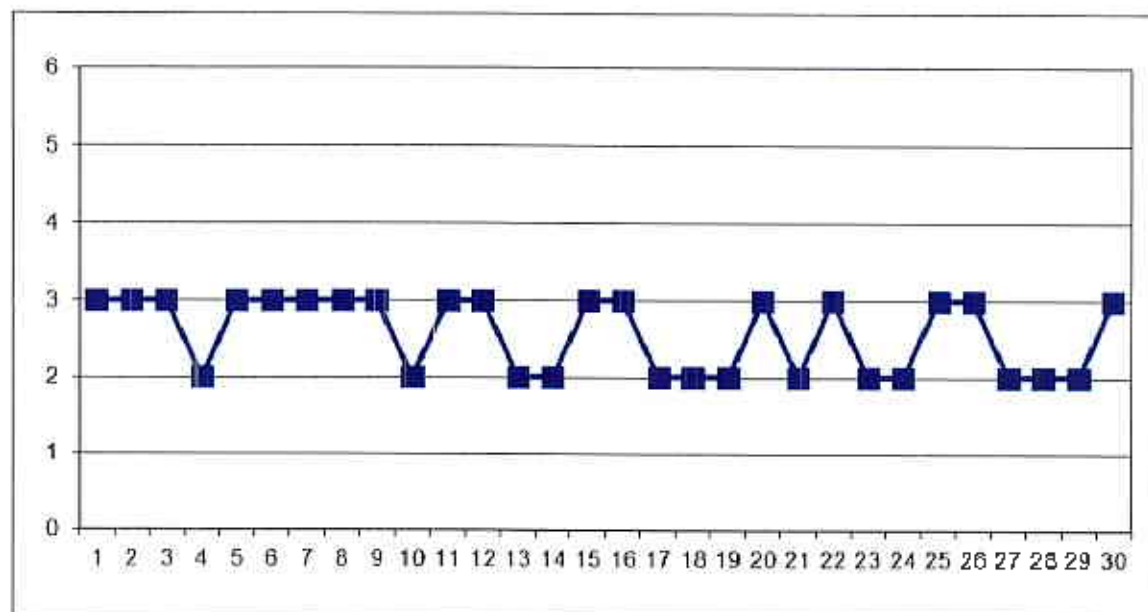

La Stația GJ-1, în cursul lunii iunie, au fost monitorizați poluanții: dioxid de sulf, oxizi de azot, CO, O₃ și PM₁₀.

Stația **GJ-2** / adresa str. Constructorilor nr.7, Rovinari

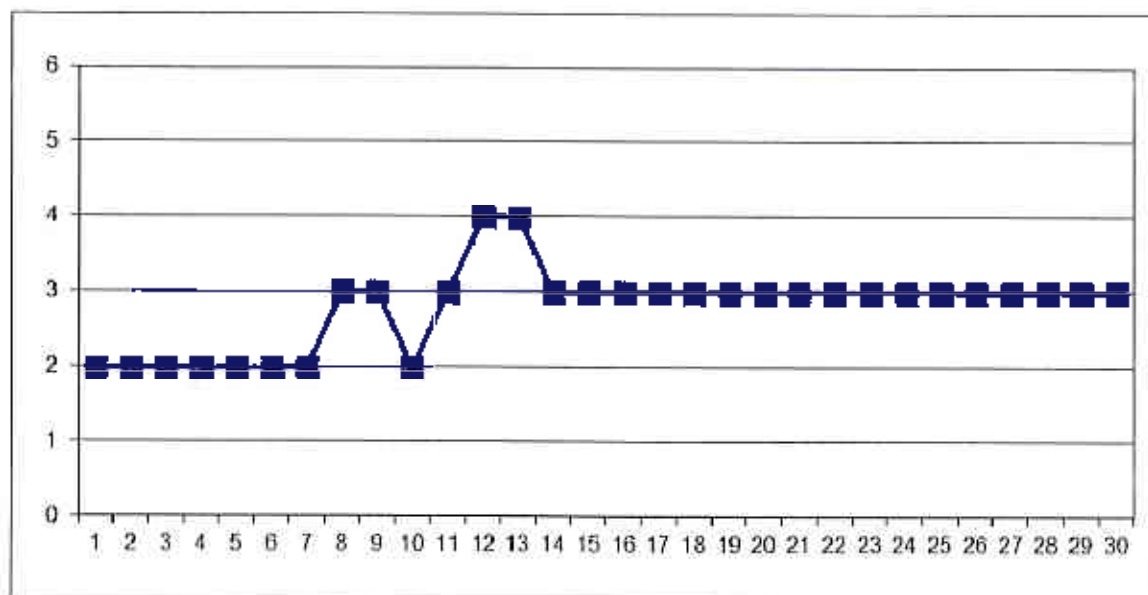

La Stația GJ-2, în cursul lunii iunie, au fost monitorizați poluanții: dioxid de sulf, oxizi de azot, CO, O₃ și PM₁₀.



Stația GJ-3 / adresa str. Muncii nr.452 B, Turceni

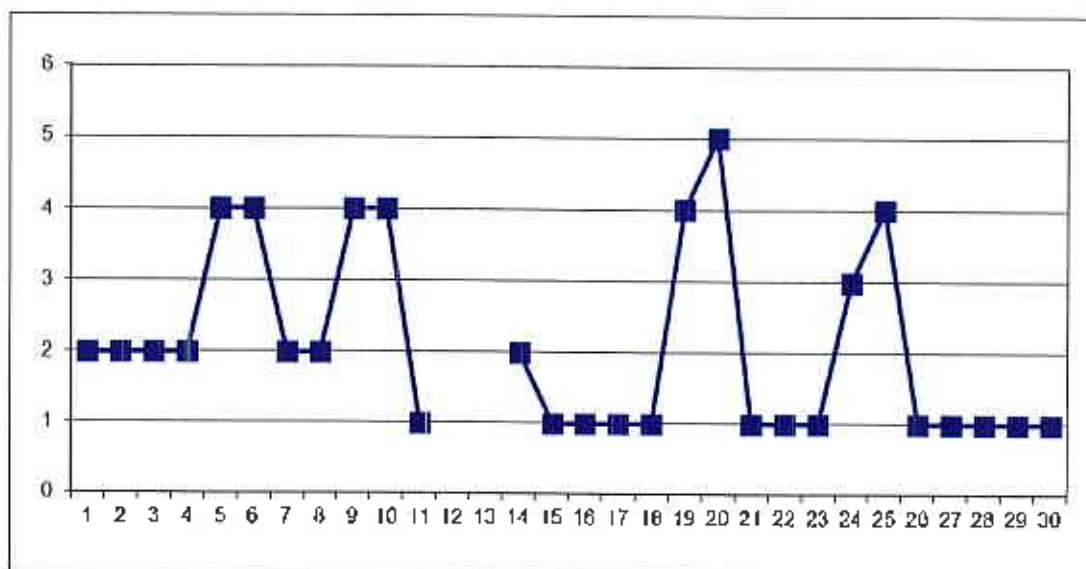

La Stația GJ-3, în cursul lunii iunie, au fost monitorizați poluanții: dioxid de sulf, oxizi de azot, CO și PM_{10} .

Indicele general 5 (rău) din data de 20.06.2018, a fost determinat de indicele specific la SO_2 ; Sursa potențială: arderea lignitului la termocentrala Sucursala Electrocentrale Turceni ce aparține de CE Oltenia.

În perioada 12 – 13.07.2018 lipsă date – probleme tehnice.

*Nota Semnificația indicilor: 1-Excelent; 2-Foarte bun; 3-Bun; 4-Mediu; 5-Rău; 6-Foarte rău.

B. Variația concentrațiilor medii zilnice măsurate pentru indicatorii specifici

Poluantul măsurat: dioxid de sulf (SO_2) / Punctul de prelevare APM Gorj, adresa: str. Unirii nr. 76, Tg. Jiu

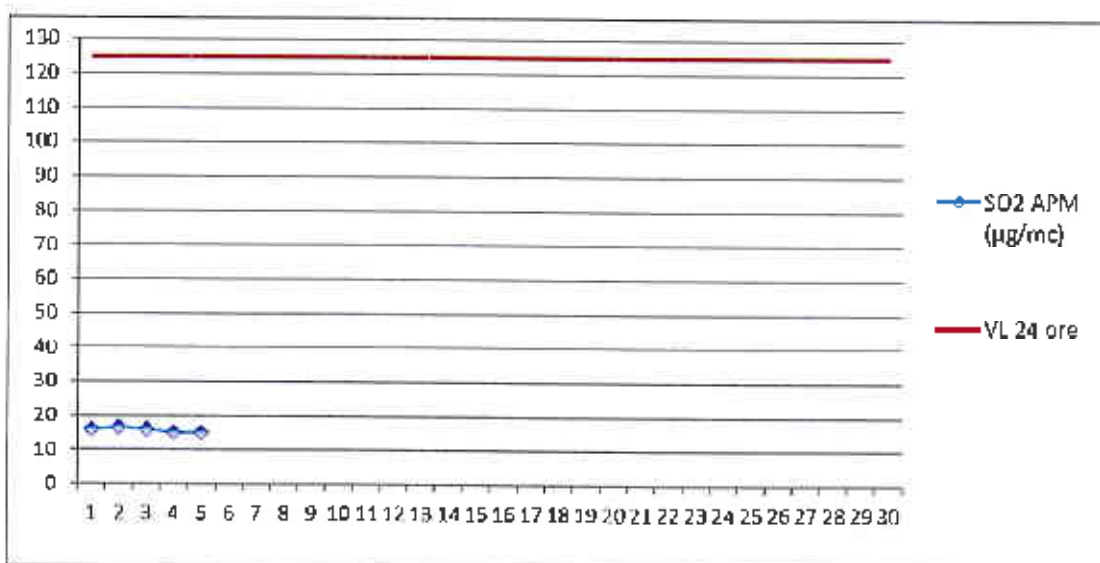

În luna iunie, la indicatorul SO_2 , în punctul de monitorizare APM Gorj, au fost efectuate un număr de 131 determinări medii orare respectiv 5 valori medii pe 24 ore. Nu au fost înregistrate depășiri ale VL oră respectiv VL 24 ore.



Poluantul măsurat: **pulberi în suspensie (PM₁₀)** / Punctul de prelevare: APM Gorj,
adresa: Unirii 76 Tîrgu Jiu.

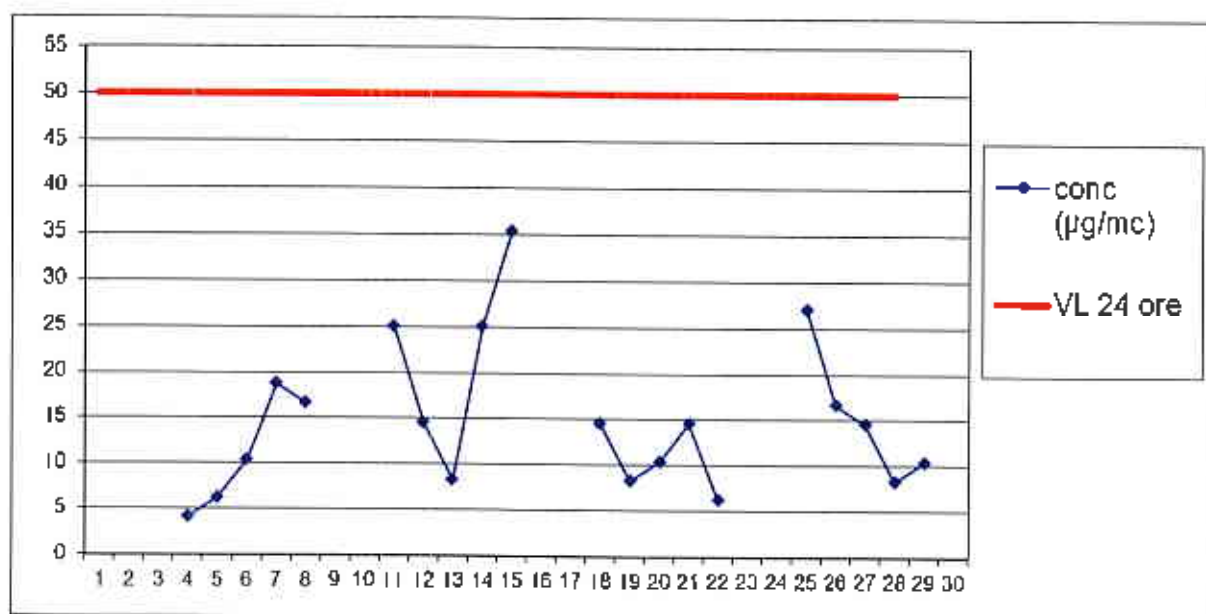

În luna iunie, la indicatorul PM₁₀, în punctul de monitorizare APM Gorj, au fost efectuate un numar de 20 determinări. Nu au fost înregistrate depașiri ale VL 24 ore.

Poluantul măsurat: **pulberi în suspensie (PM_{2,5})** / Punctul de prelevare: APM Gorj,
adresa: Unirii 76 Tîrgu Jiu.

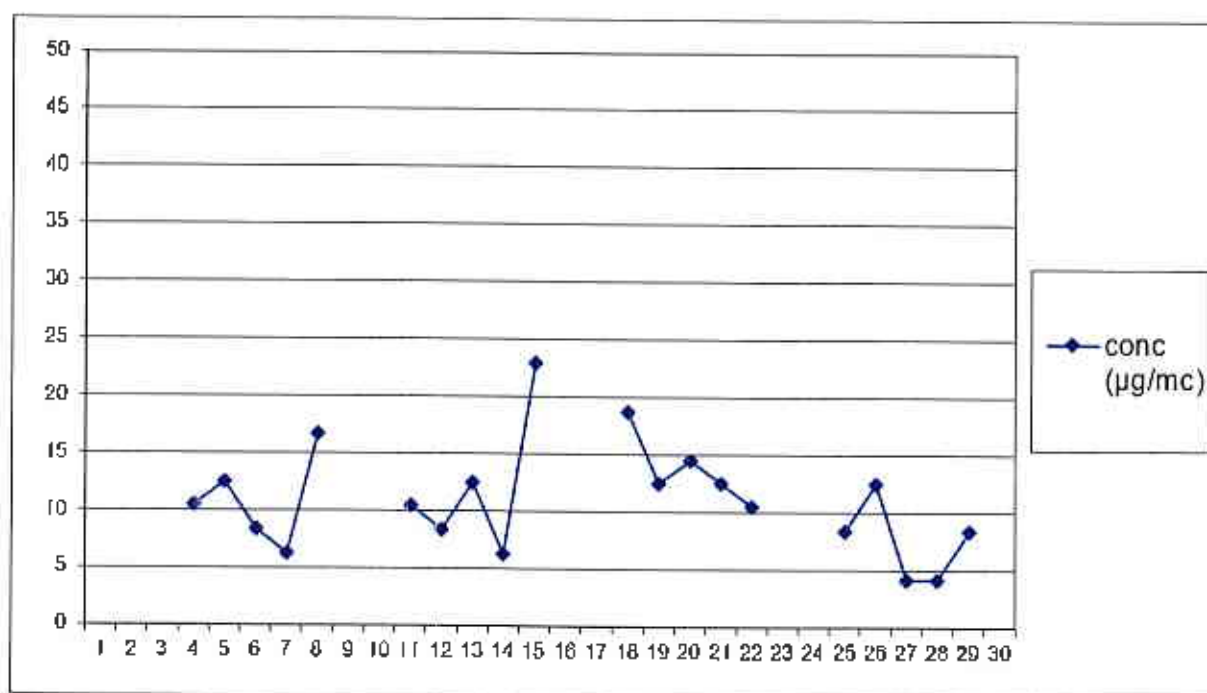

În luna iunie, la indicatorul PM_{2,5}, în punctul de monitorizare APM Gorj, au fost efectuate un numar de 20 determinări.



Poluantul măsurat: **pulberi în suspensie (PM₁₀)** / Punctul de prelevare: Rovinari, Gorj, adresa: Vârț.



În luna iunie, la indicatorul PM₁₀, în punctul de monitorizare Rovinari – Vârț, au fost efectuate un număr de 30 determinări. Nu s-au înregistrat depășiri ale VL 24 ore.

Poluantul măsurat: **pulberi sedimentabile**

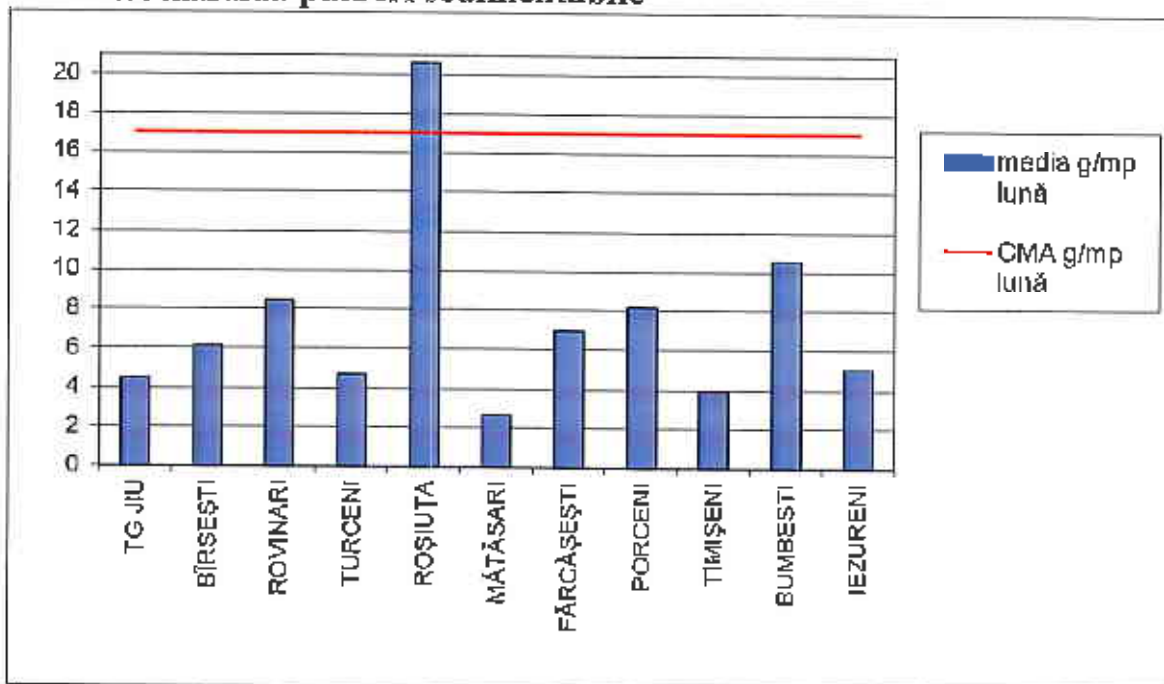

În luna iunie, la indicatorul pulberi sedimentabile au fost prelevate probe din mai multe zone ale județului (activități de exploatare a lignitului în cariere, instalații mari de ardere, cariere de extracție minerale, etc) înregistrându-se 5 depășiri a CMA la un total de 54 determinări.

Datele sunt obținute în urma prelevării și determinărilor efectuate în laboratorul APM Gorj.

DIRECTOR EXECUTIV,
dr. ing. Nicolae GIORGI



Contact APM GORJ

Nume/prenume: Dădălău Nicolae

Adresă de e-mail: office@apmgj.anpm.ro Telefon: 0253/215384



AGENZIA PENTRU PROTECȚIA MEDIULUI GORJ

Str. Unirii nr. 76, Tg-Jiu, Gorj, cod 210143

E-mail: office@apmgj.anpm.ro, Tel: 0253-21.53.84 Fax: 0253-21.28.92