

Agenția pentru Protecția Mediului Gorj

Nr. 5769 / 20.06.2018

INFORMARE
Evoluția calității aerului în luna mai 2018

Prezentăm mai jos evoluția indicelui general de calitate a aerului din rețeaua locală de monitorizare a calității aerului.

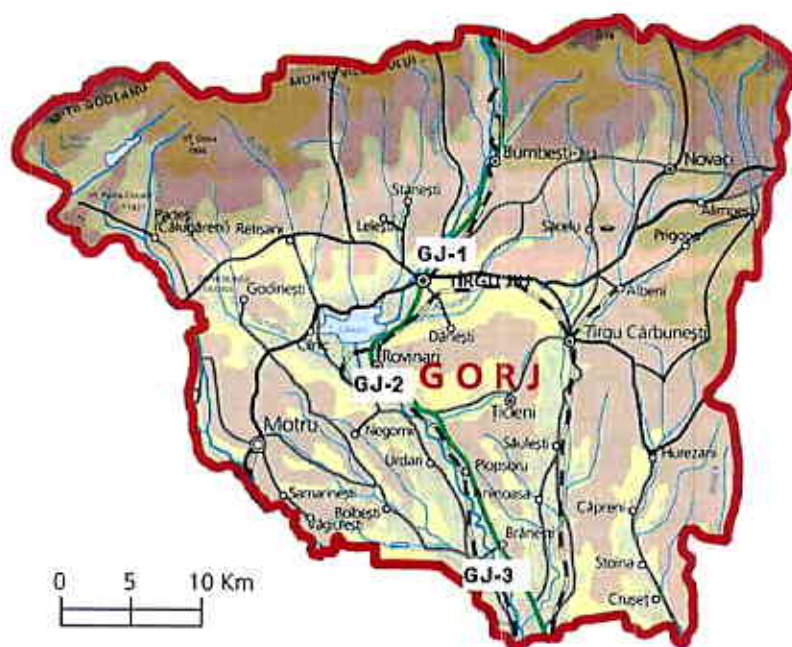

Legenda

GJ-1: Str. V. Alecsandri,
nr.2, Tg. Jiu

GJ-2: Str. Constructorilor,
nr.7, Rovinari

GJ-3: Str. Muncii, nr.452B,
Turceni

Amplasarea stațiilor de monitorizare automată a calității aerului în județul GORJ

A. Evoluția indicelui general de calitate a aerului la stațiile din rețeaua locală de monitorizare:

Stația GJ-1 / adresa str. Vasile Alecsandri nr.2, Tg. Jiu

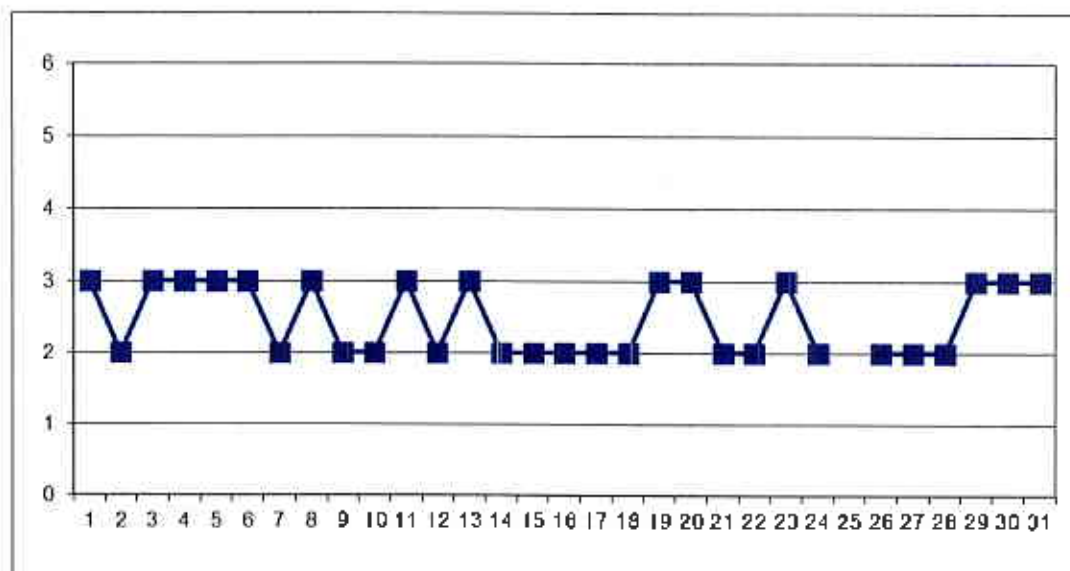

La Stația GJ-1, în cursul lunii mai, au fost monitorizați poluanții: dioxid de sulf, oxizi de azot, CO, O₃ și PM₁₀.

În data de 25.05.2018 lipsă date – probleme tehnice.

Stația GJ-2 / adresa str. Constructorilor nr.7, Rovinari

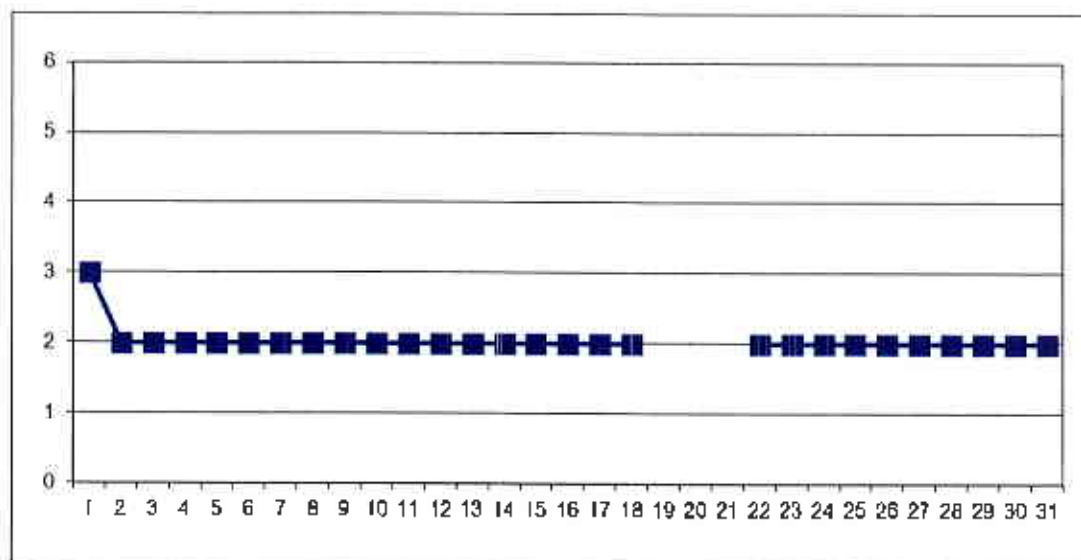

La Stația GJ-2, în cursul lunii mai, au fost monitorizați poluanții: dioxid de sulf, oxizi de azot, CO, O₃ și PM₁₀.

În perioada 19 – 21.05.2018 lipsă date – probleme tehnice.



Stația GJ-3 / adresa str. Muncii nr.452 B, Turceni

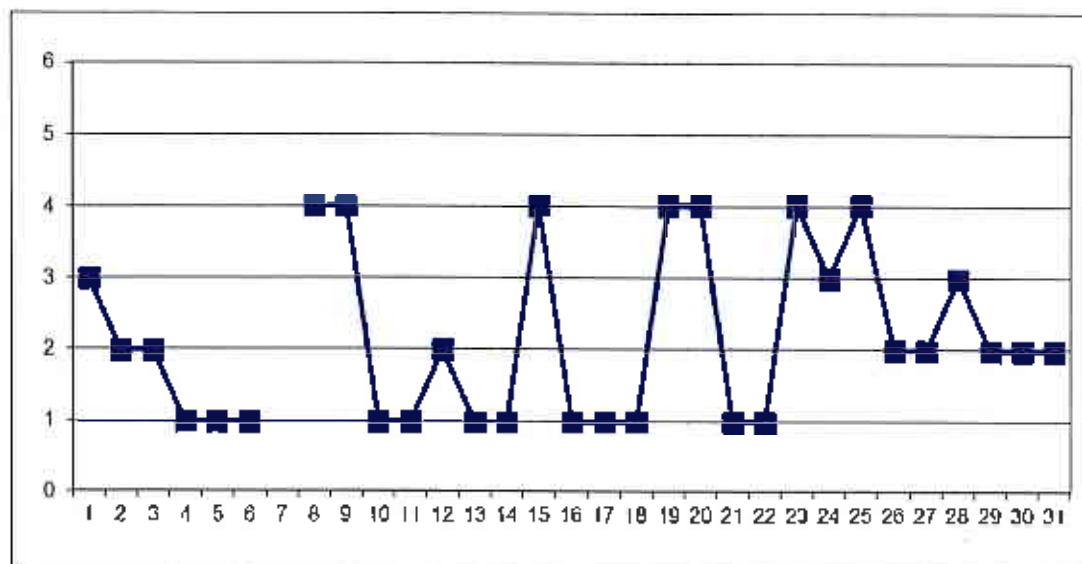

La Stația GJ-3, în cursul lunii mai, au fost monitorizați poluanții: dioxid de sulf, oxizi de azot, CO și PM₁₀.

În data de 07.05.2018 lipsă date – probleme tehnice.

*Nota Semnificația indicilor: 1-Excelent; 2-Foarte bun; 3-Bun; 4-Mediu; 5-Rău; 6-Foarte rău.

B. Variația concentrațiilor medii zilnice măsurate pentru indicatorii specifici

Poluantul măsurat: dioxid de sulf (SO₂) / Punctul de prelevare APM Gorj, adresa: str. Unirii nr. 76, Tg. Jiu

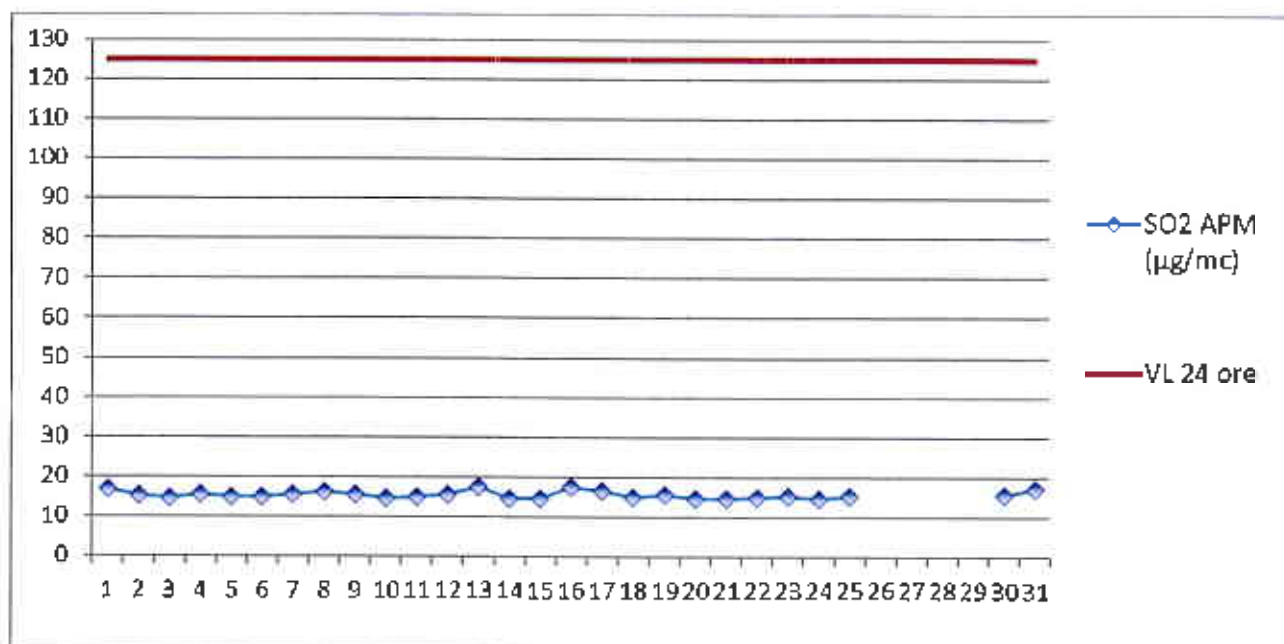

În luna mai, la indicatorul SO₂, în punctul de monitorizare APM Gorj, au fost efectuate un număr de 661 determinări medii orare respectiv 27 valori medii pe 24 ore. Nu au fost înregistrate depășiri ale VL oră respectiv VL 24 ore.



Poluantul măsurat: **pulberi în suspensie (PM₁₀)** / Punctul de prelevare: APM Gorj,
adresa: Unirii 76 Tîrgu Jiu.

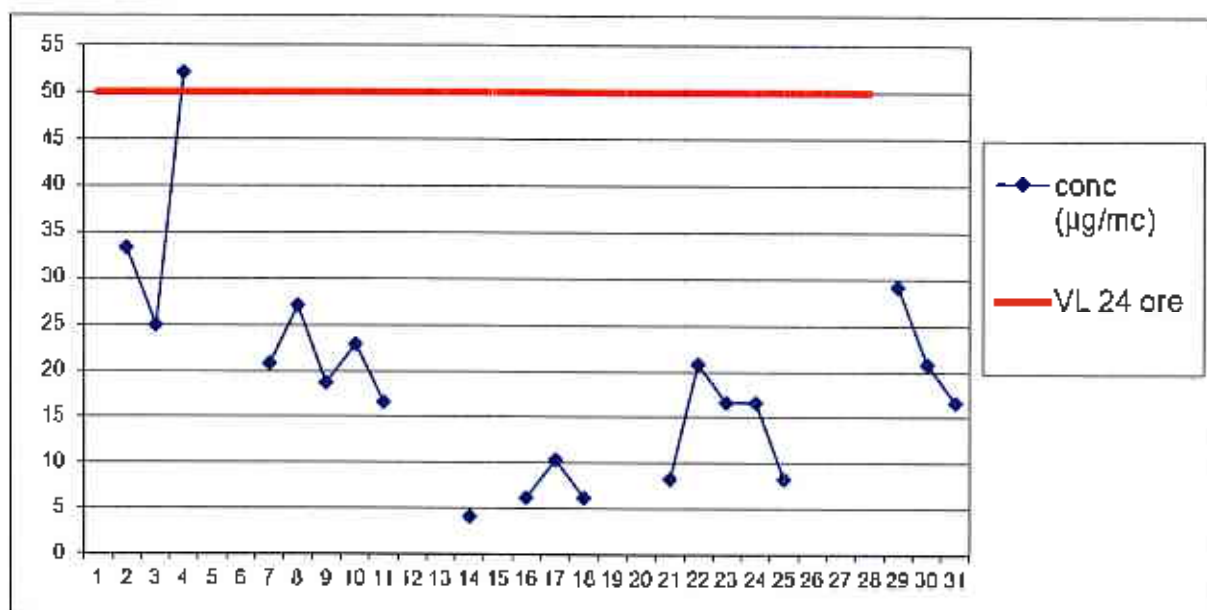

În luna mai, la indicatorul PM₁₀, în punctul de monitorizare APM Gorj, au fost efectuate un numar de 20 determinări. S-a înregistrat o depășire ale VL 24 ore.

Poluantul măsurat: **pulberi în suspensie (PM_{2,5})** / Punctul de prelevare: APM Gorj,
adresa: Unirii 76 Tîrgu Jiu.

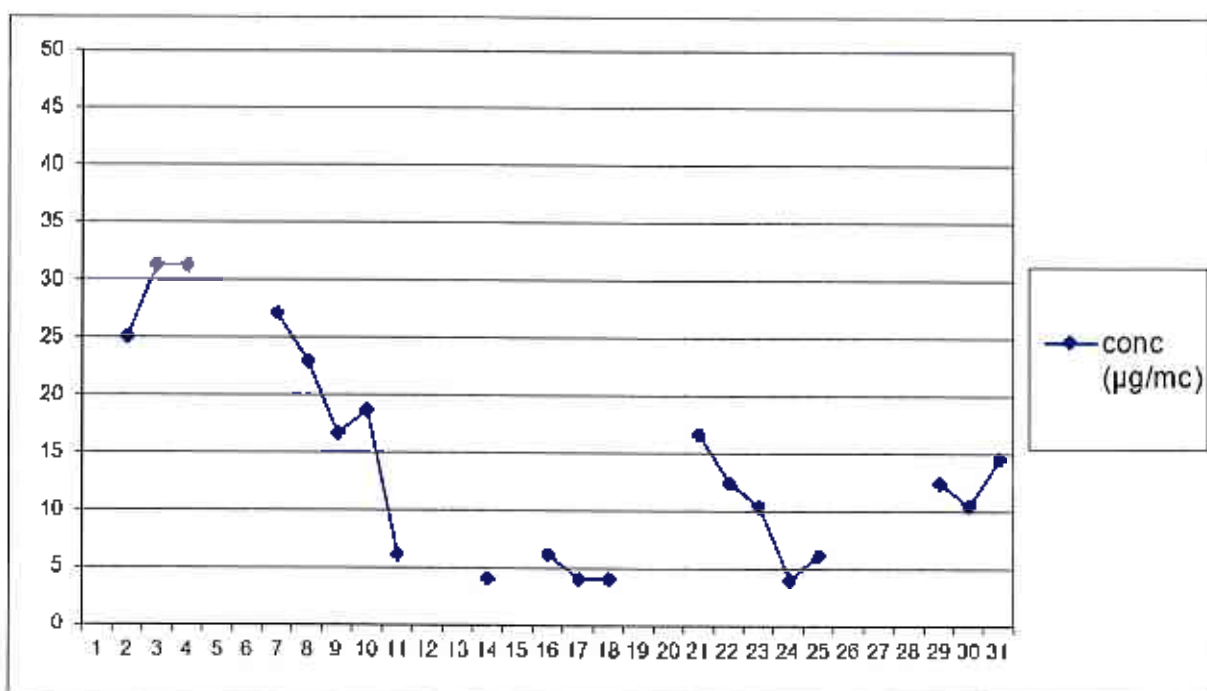

În luna mai, la indicatorul PM_{2,5}, în punctul de monitorizare APM Gorj, au fost efectuate un numar de 20 determinări.



Poluantul măsurat: **pulberi în suspensie (PM₁₀)** / Punctul de prelevare: Rovinari, Gorj, adresa: Vârj.

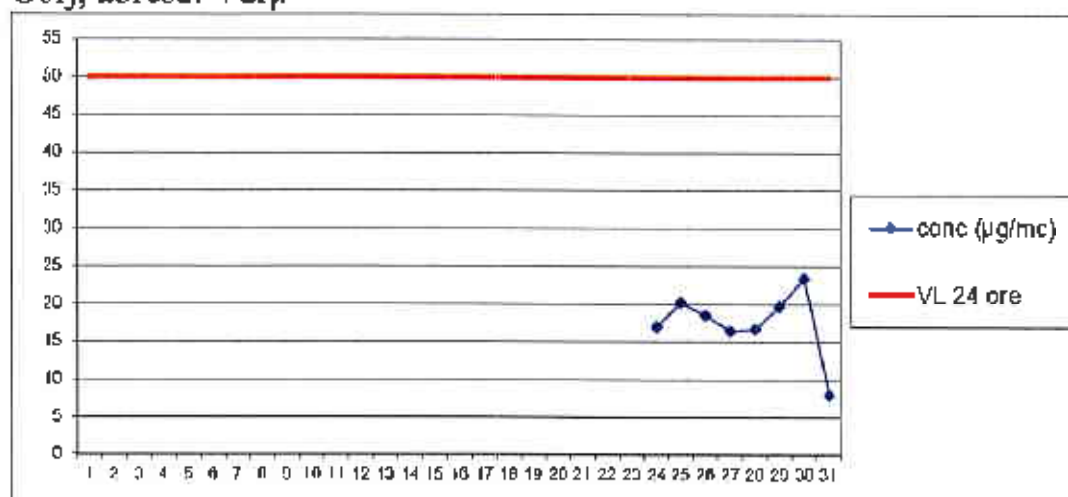

În luna mai, la indicatorul PM₁₀, în punctul de monitorizare Rovinari – Vârj, au fost efectuate un număr de 8 determinări. Nu s-au înregistrat depășiri ale VL 24 ore.

Poluantul măsurat: **pulberi sedimentabile**

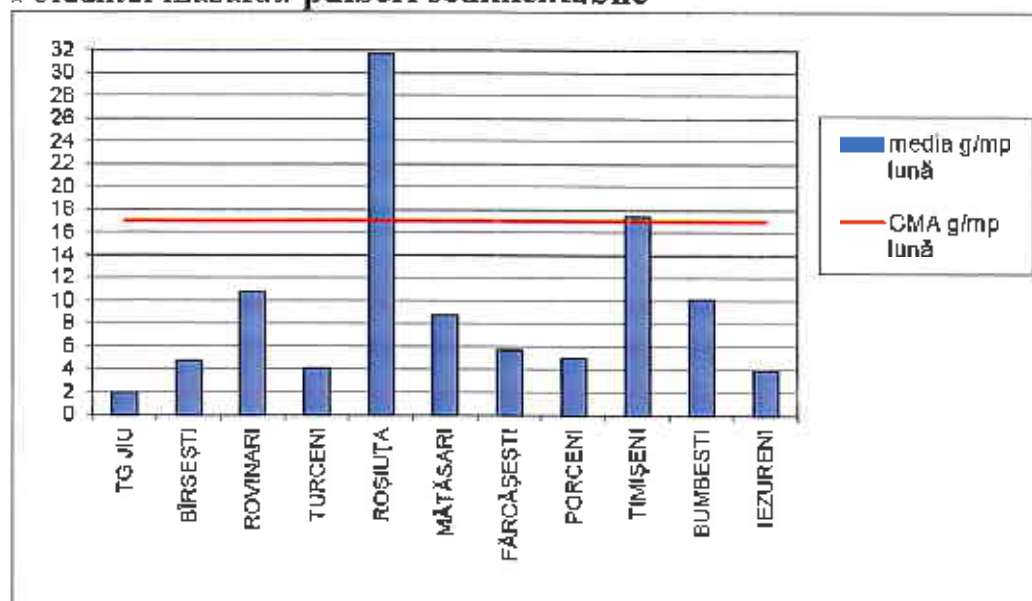

În luna mai, la indicatorul pulberi sedimentabile au fost prelevate probe din mai multe zone ale județului (activități de exploatare a lignitului în cariere, instalații mari de ardere, cariere de extracție minerale, etc) înregistrându-se 8 depășiri a CMA la un total de 52 determinări.

Datele sunt obținute în urma prelevării și determinărilor efectuate în laboratorul APM Gorj.

DIRECTOR EXECUTIV,
dr. ing. **Nicolae GIORGI**



Contact APM GORJ

Nume/prenume: Dădălău Nicolae

Adresă de e-mail: office@apmgi.anpm.ro Telefon: 0253/215384



AGENZIA PENTRU PROTECȚIA MEDIULUI GORJ

Str. Unirii nr. 76, Tg-Jiu, Gorj, cod 210143

E-mail: office@apmgi.anpm.ro, Tel: 0253-21.53.84 Fax: 0253-21.28.92