



## Agenția pentru Protecția Mediului Gorj

Nr. 2069 / 27.02.2017

### INFORMARE Evoluția calității aerului în luna decembrie 2016

Prezentăm mai jos evoluția indicelui general de calitate a aerului din rețeaua locală de monitorizare a calității aerului.

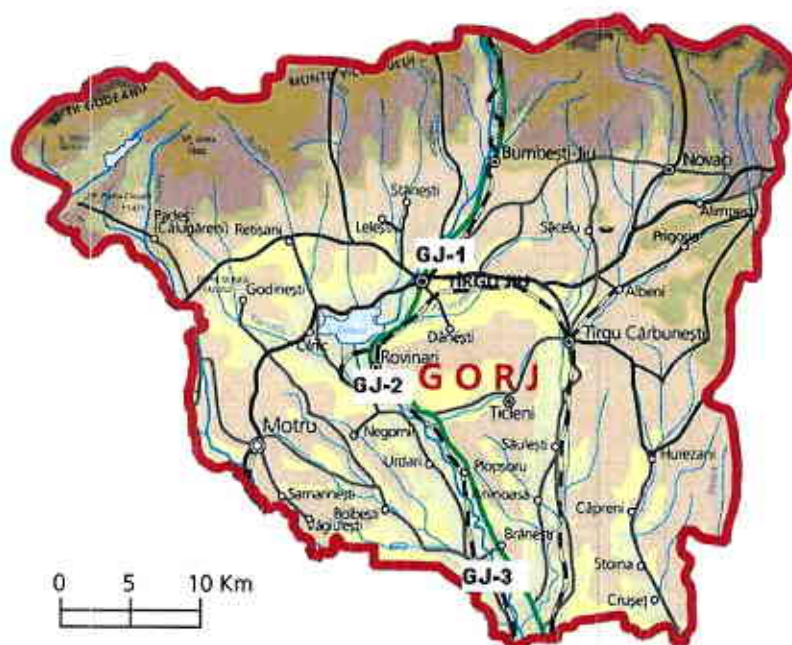

#### Legenda

**GJ-1:** Str. V. Alecsandri,  
nr.2, Tg. Jiu

**GJ-2:** Str. Constructorilor,  
nr.7, Rovinari

**GJ-3:** Str. Muncii, nr.452B,  
Turceni

Amplasarea stațiilor de monitorizare automată a calității aerului în județul GORJ



## A. Evoluția indicelui general de calitate a aerului la stațiile din rețeaua locală de monitorizare:

Stația **GJ-1** / adresa str. Vasile Alecsandri nr.2, Tg. Jiu

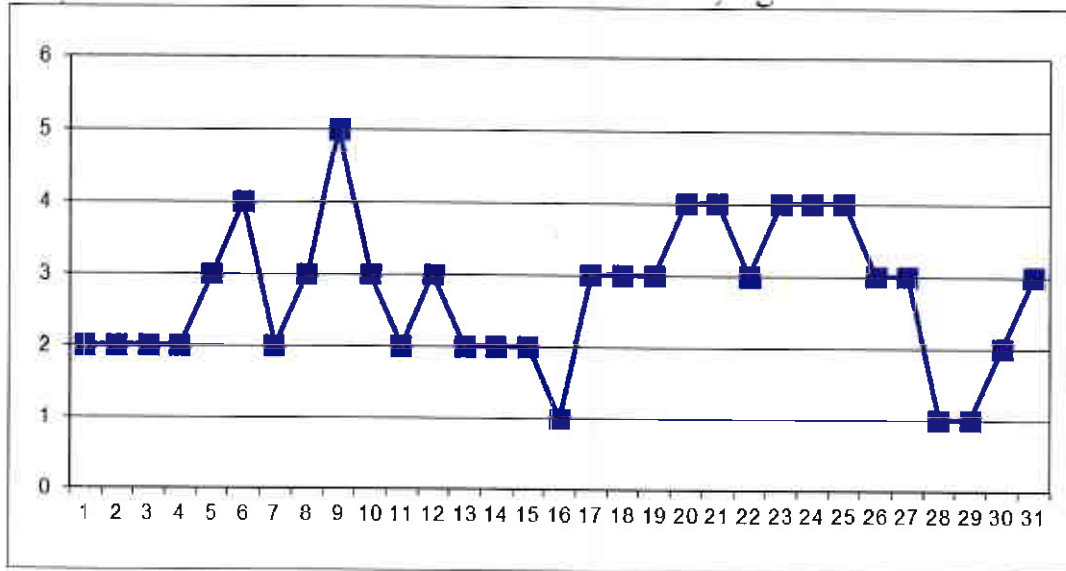

La Stația GJ-1, în cursul lunii decembrie, au fost monitorizați poluanții: dioxid de sulf, oxizi de azot, CO, PM<sub>10</sub> și O<sub>3</sub>. O<sub>3</sub> a fost măsurat în perioada 01-06 decembrie. Indicele general 5 (rău) din ziua de 9 decembrie stabilit pentru stația GJ-1 a fost determinat de indicele specific al PM<sub>10</sub>; surse potențiale: încălzirea rezidențială, trafic rutier.

Stația **GJ-2** / adresa str. Constructorilor nr.7, Rovinari

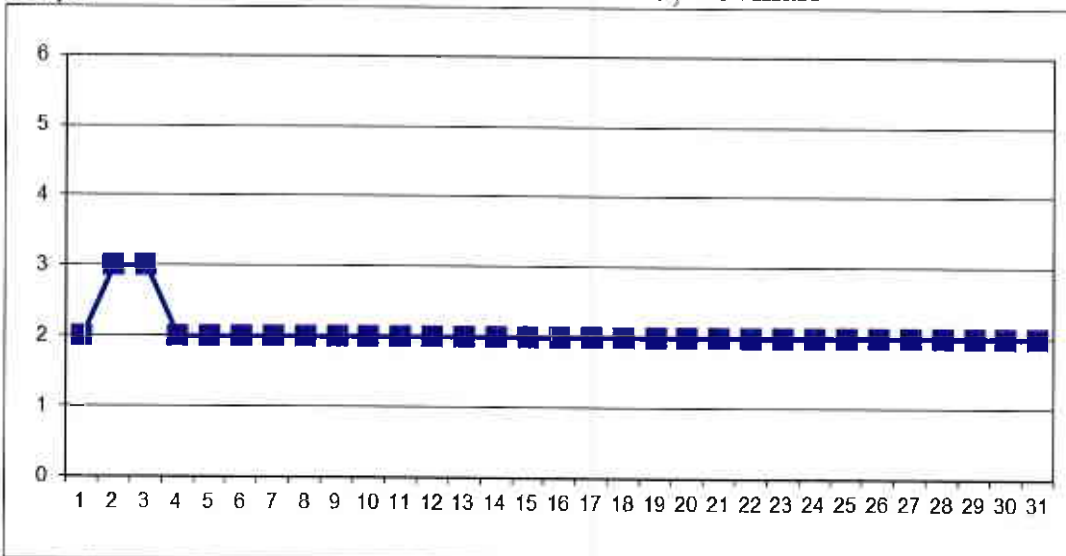

La Stația GJ-2, în cursul lunii decembrie, au fost monitorizați poluanții: dioxid de sulf, oxizi de azot, CO și O<sub>3</sub>. O<sub>3</sub> a fost măsurat în perioada 01-24 decembrie.

Stația **GJ-3** / adresa str. Muncii nr.452 B, Turceni,

Stația GJ-3 în cursul lunii decembrie nu a funcționat – probleme tehnice.



\*Nota Semnificația indicilor: 1-Excelent; 2-Foarte bun; 3-Bun; 4-Mediu; 5-Rău; 6-Foarte rău.

## B. Variația concentrațiilor medii zilnice măsurate pentru indicatorii specifici

Poluantul măsurat: **dioxid de sulf (SO<sub>2</sub>)** / Punctul de prelevare APM Gorj, adresa: str. Unirii nr. 76, Tg. Jiu

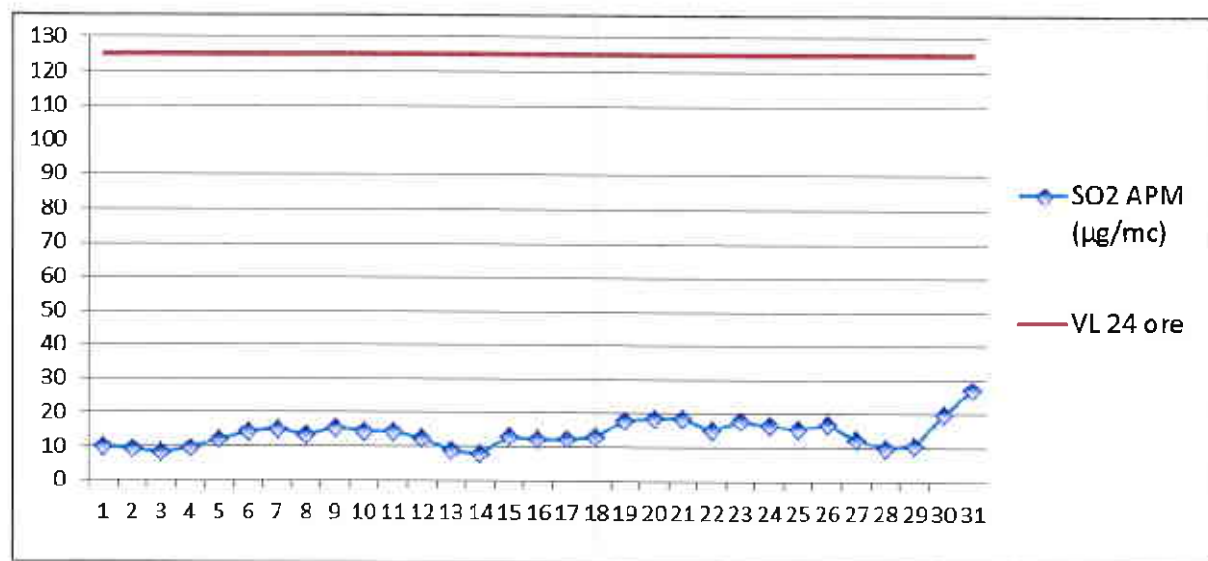

În luna decembrie, la indicatorul SO<sub>2</sub>, în punctul de monitorizare APM Gorj, au fost efectuate un număr de 734 determinări medii orare respectiv 31 valori medii pe 24 ore. Nu au fost înregistrate depășiri ale VL oră respectiv VL 24 ore.

Poluantul măsurat: **pulberi în suspensie (PM<sub>10</sub>)** / Punctul de prelevare: APM Gorj, adresa: Unirii 76 Tîrgu Jiu.

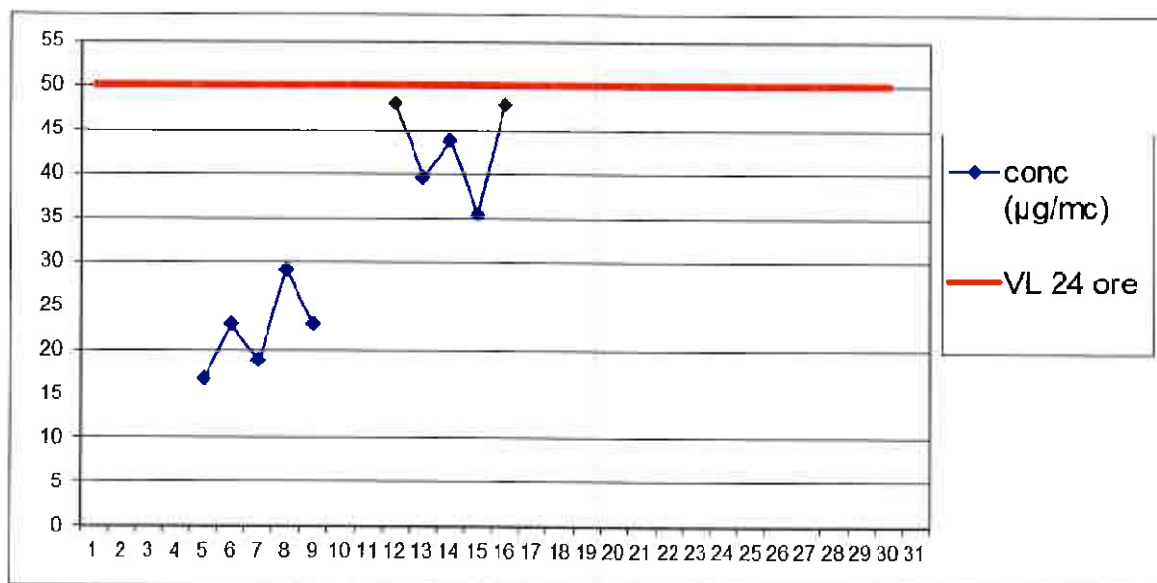

În luna decembrie, la indicatorul PM<sub>10</sub>, în punctul de monitorizare APM Gorj, au fost efectuate un număr de 10 determinări. Nu s-au înregistrat depășiri ale VL 24 ore.



Poluantul măsurat: **pulberi în suspensie (PM<sub>2,5</sub>)** / Punctul de prelevare: APM Gorj, adresa: Unirii 76 Tîrgu Jiu.

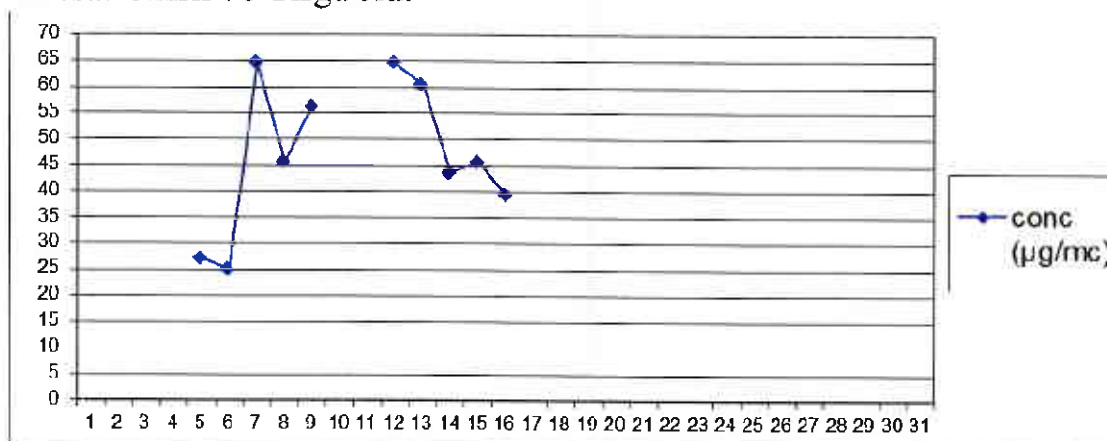

În luna decembrie, la indicatorul PM<sub>2,5</sub>, în punctul de monitorizare APM Gorj, au fost efectuate un numar de 10 determinări.

Poluantul măsurat: **pulberi sedimentabile**

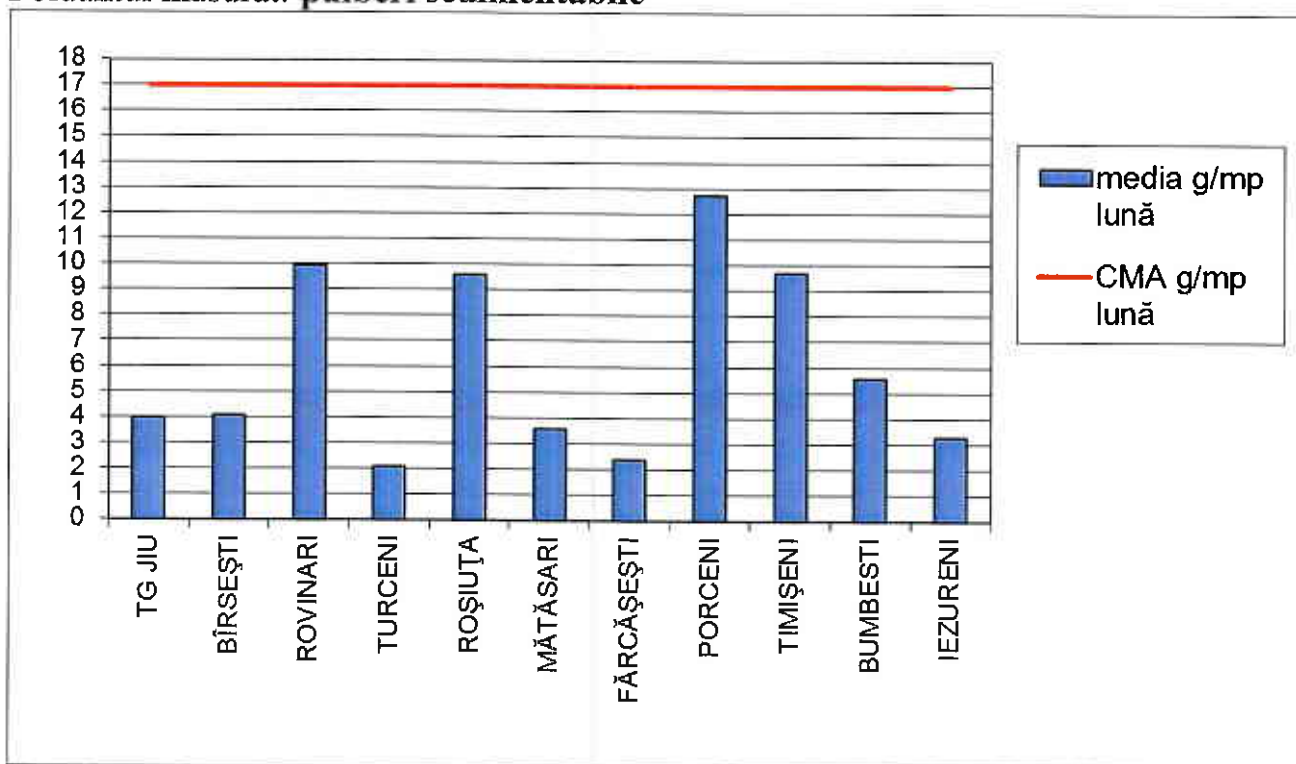

Datele sunt obținute în urma prelevării și determinărilor efectuate în laboratorul APM Gorj.

DIRECTOR EXECUTIV,  
dr. ing. Nicolae GIORGI



Contact APM GORJ

Nume/prenume: Dădălu Nicolae

Adresă de e-mail: [office@apmgj.anpm.ro](mailto:office@apmgj.anpm.ro) Telefon: 0253/215384

**AGENTIA PENTRU PROTECTIA MEDIULUI GORJ**

Str. Unirii nr. 76, Tg-Jiu, Gorj, cod 210143

E-mail: [office@apmgj.anpm.ro](mailto:office@apmgj.anpm.ro) ,Tel: 0253-21.53.84 Fax: 0253-21.28.92