



## Agenția pentru Protecția Mediului Gorj

Nr. 8710 / 16.09.2016

### INFORMARE Evoluția calității aerului în luna iulie 2016

Prezentăm mai jos evoluția indicelui general de calitate a aerului din rețeaua locală de monitorizare a calității aerului.

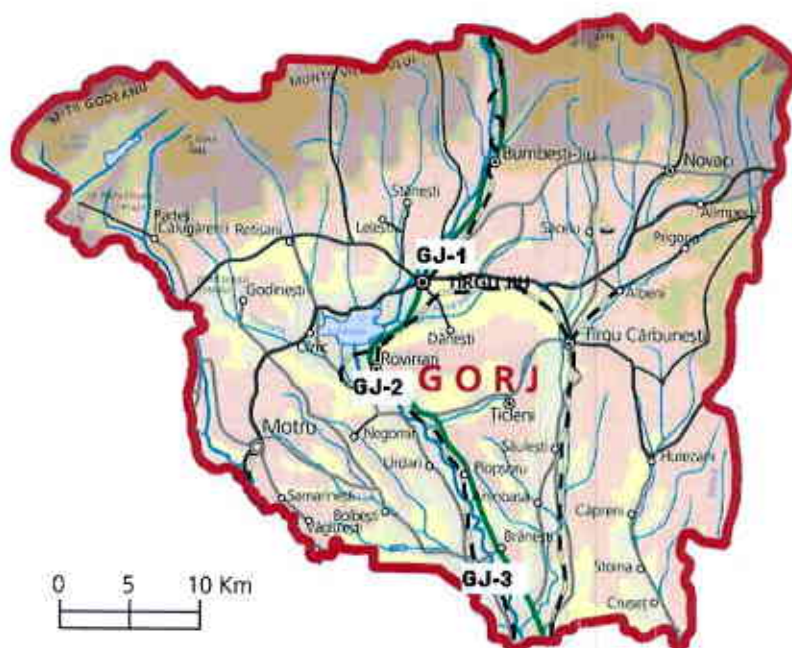

#### Legenda

**GJ-1:** Str. V. Alecsandri,  
nr.2, Tg. Jiu

**GJ-2:** Str. Constructorilor,  
nr.7, Rovinari

**GJ-3:** Str. Muncii, nr.452B,  
Turceni

Amplasarea stațiilor de monitorizare automată a calității aerului în județul GORJ



## A. Evoluția indicelui general de calitate a aerului la stațiile din rețeaua locală de monitorizare:

Stația **GJ-1** / adresa str. Vasile Alecsandri nr.2, Tg. Jiu

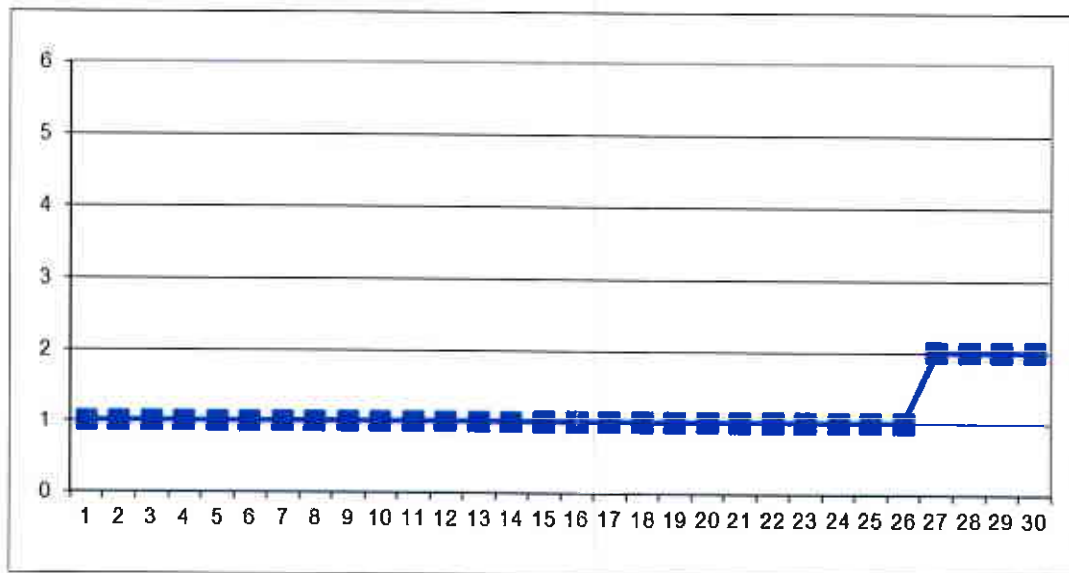

La Stația GJ-1, în cursul lunii iulie, au fost monitorizați poluanții: dioxid de sulf, oxizi de azot, CO și PM<sub>10</sub>.

Stația **GJ-2** / adresa str. Constructorilor nr.7, Rovinari

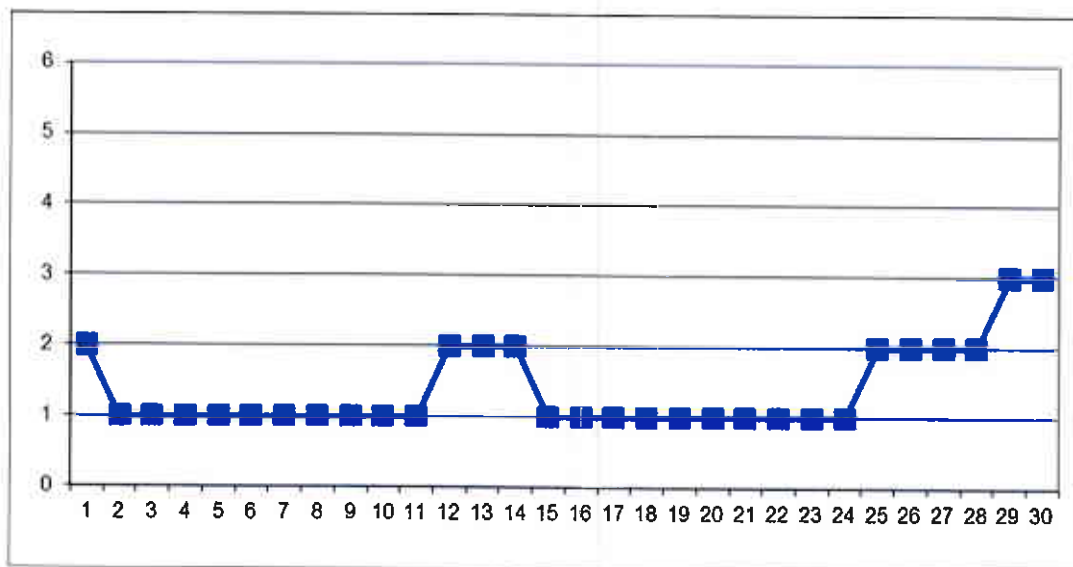

Stația GJ-2 în cursul lunii iulie, au fost monitorizați poluanții: dioxid de sulf, CO și PM<sub>10</sub>.

Stația **GJ-3** / adresa str. Muncii nr.452 B, Turceni,

Stația GJ-3 în cursul lunii iulie nu a funcționat – probleme tehnice.

\*Nota Semnificația indicilor: 1-Excelent; 2-Foarte bun; 3-Bun; 4-Mediu; 5-Rău; 6-Foarte rău.



## B. Variația concentrațiilor medii zilnice măsurate pentru indicatorii specifici

Poluantul măsurat: **dioxid de sulf (SO<sub>2</sub>)** / Punctul de prelevare APM Gorj, adresa: str. Unirii nr. 76, Tg. Jiu

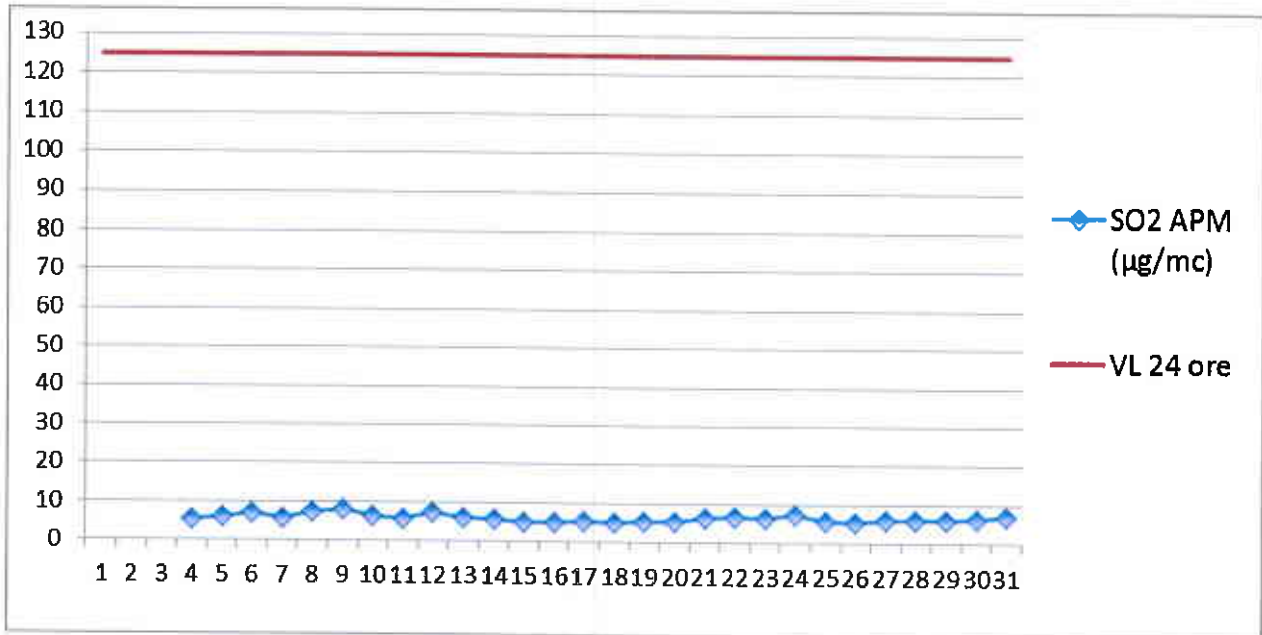

În luna iulie, la indicatorul SO<sub>2</sub>, în punctul de monitorizare APM Gorj, au fost efectuate un număr de 648 determinări medii orare respectiv 27 valori medii pe 24 ore. Nu au fost înregistrate depășiri ale VL oră respectiv VL 24 ore.

Poluantul măsurat: **pulberi în suspensie (PM<sub>10</sub>)** / Punctul de prelevare: APM Gorj, adresa: Unirii 76 Tîrgu Jiu.

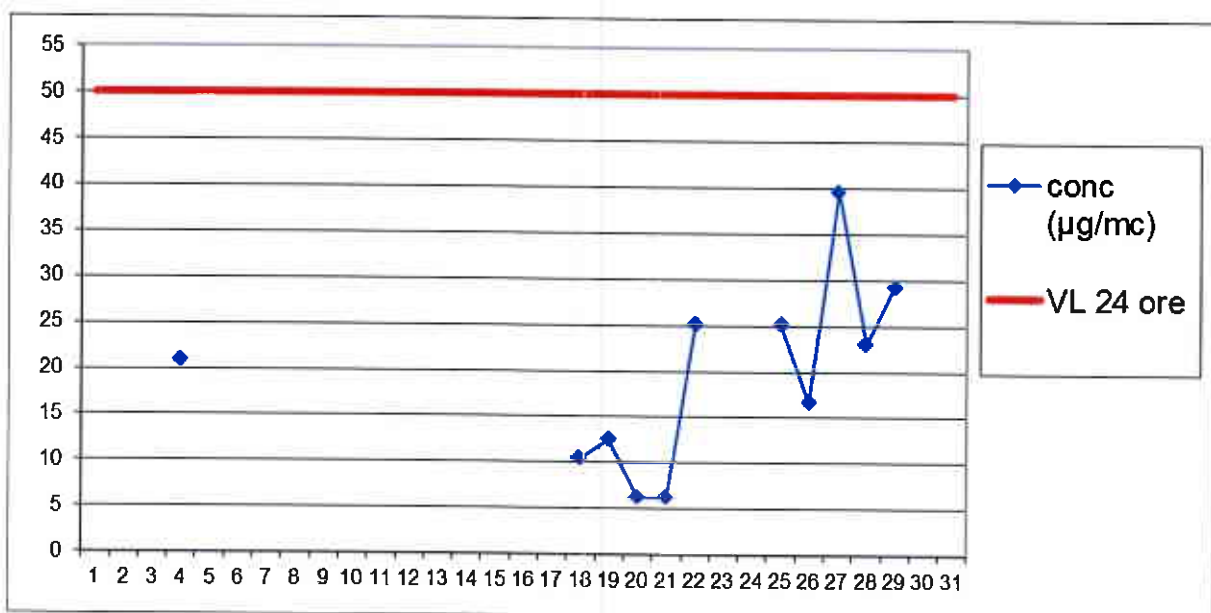

În luna iulie, la indicatorul PM<sub>10</sub>, în punctul de monitorizare APM Gorj, au fost efectuate un număr de 11 determinări. Nu s-au înregistrat depășiri ale VL 24 ore.



Poluantul măsurat: **pulberi în suspensie (PM<sub>2,5</sub>)** / Punctul de prelevare: APM Gorj, adresa: Unirii 76 Tîrgu Jiu.

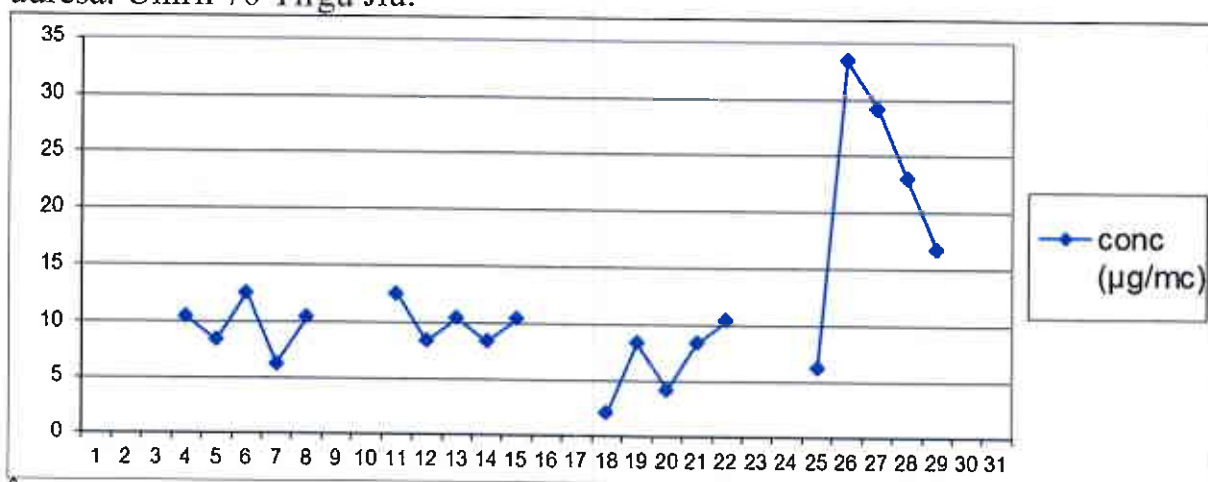

În luna iulie, la indicatorul PM<sub>2,5</sub>, în punctul de monitorizare APM Gorj, au fost efectuate un numar de 20 determinări.

Poluantul măsurat: **pulberi sedimentabile**

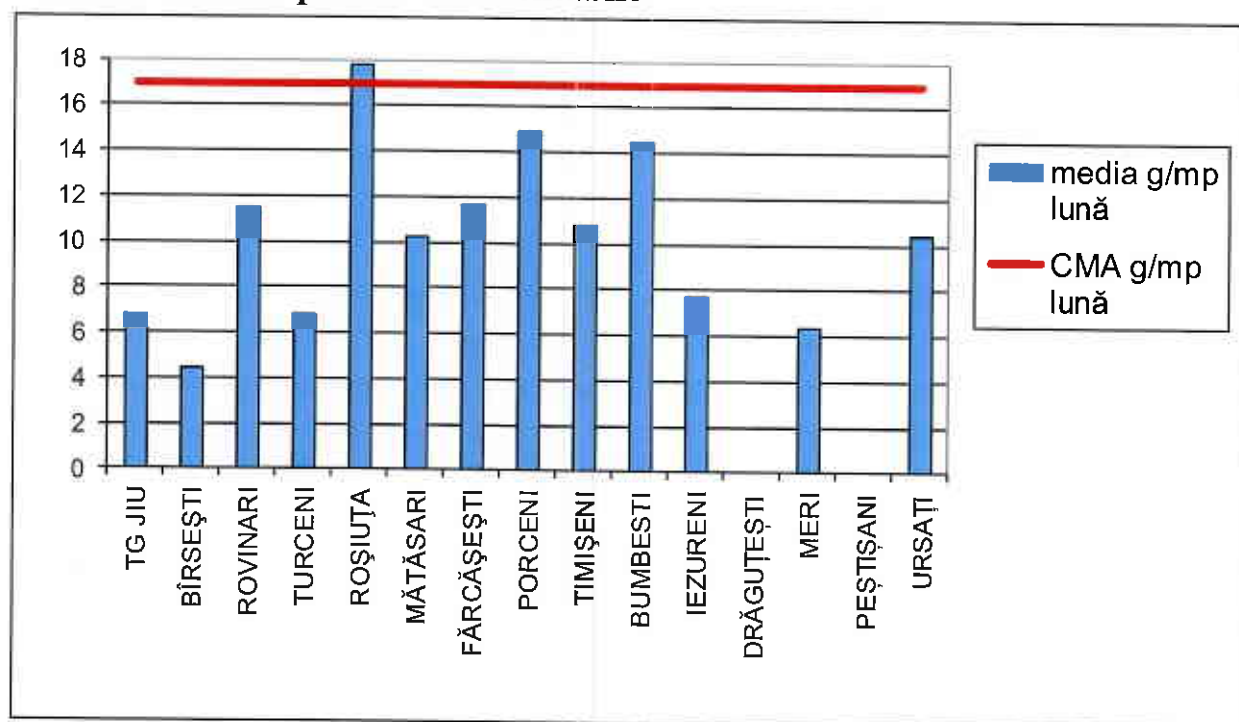

Datele sunt obținute în urma prelevării și determinărilor efectuate în laboratorul APM Gorj.

DIRECTOR EXECUTIV,  
dr. ing. **Nicolae GIORGI**



Contact APM GORJ

Nume/prenume: Dădălu Nicolae

Adresă de e-mail: [office@apmgj.anpm.ro](mailto:office@apmgj.anpm.ro) Telefon: 0253/215384

**AGENZIA PENTRU PROTECȚIA MEDIULUI GORJ**

Str. Unirii nr. 76, Tg-Jiu, Gorj, cod 210143

E-mail: [office@apmgj.anpm.ro](mailto:office@apmgj.anpm.ro), Tel: 0253-21.53.84 Fax: 0253-21.28.92