



## Agenția pentru Protecția Mediului Gorj

Nr. 11694 / 21.12.2016

### INFORMARE Evoluția calității aerului în luna noiembrie 2016

Prezentăm mai jos evoluția indicelui general de calitate a aerului din rețeaua locală de monitorizare a calității aerului.

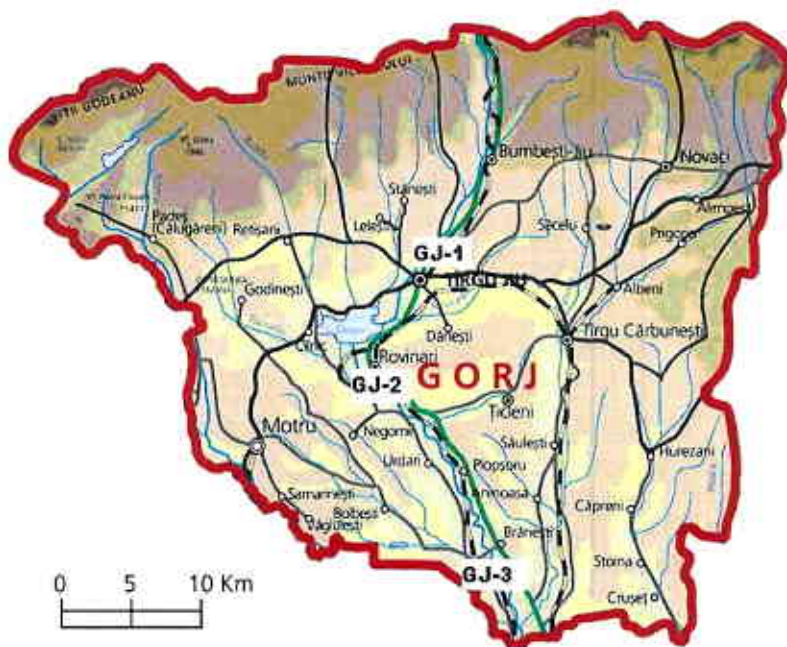

#### Legenda

**Gj-1:** Str. V. Alecsandri,  
nr.2, Tg. Jiu

**GJ-2:** Str. Constructorilor,  
nr.7, Rovinari

**GJ-3:** Str. Muncii, nr.452B,  
Turceni

Amplasarea stațiilor de monitorizare automată a calității aerului în județul GORJ



## A. Evoluția indicelui general de calitate a aerului la stațiile din rețeaua locală de monitorizare:

Stația **GJ-1** / adresa str. Vasile Alecsandri nr.2, Tg. Jiu

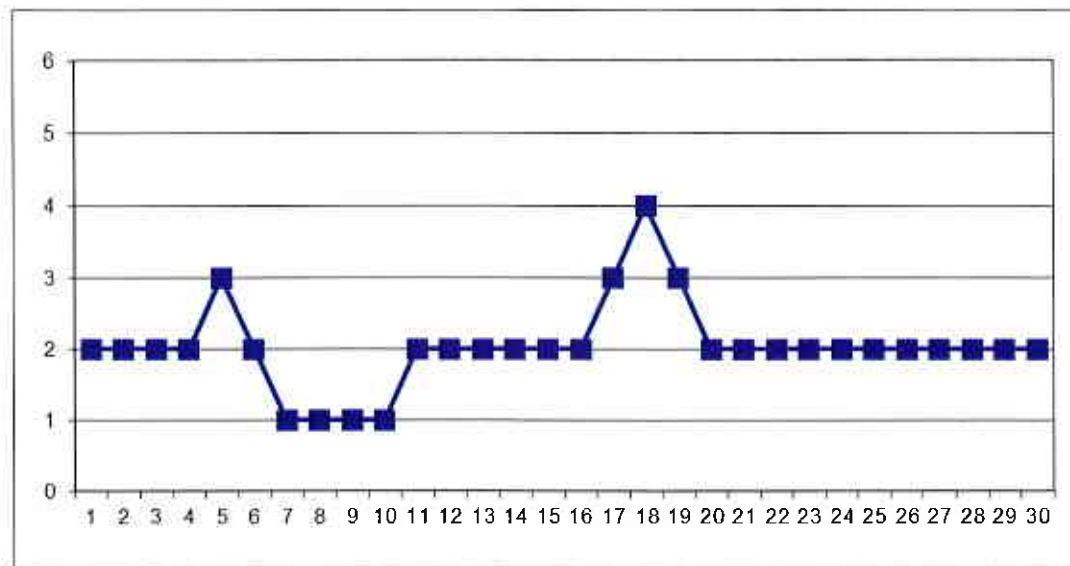

Stația **GJ-2** / adresa str. Constructorilor nr.7, Rovinari

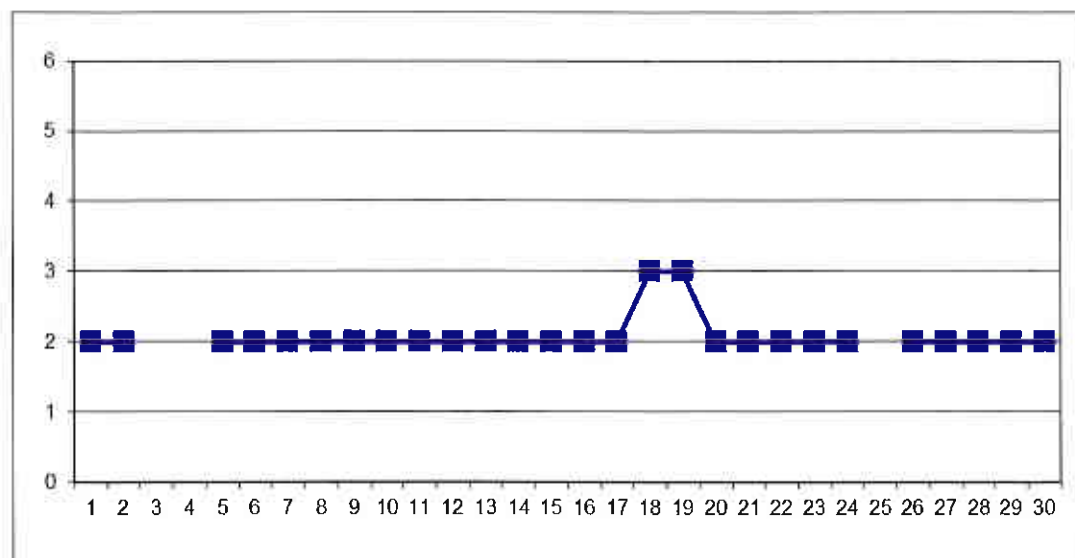

Stația GJ-2 în cursul lunii noiembrie nu a funcționat în perioadele 03-04 și 25 noiembrie 2016 – probleme tehnice.

Stația **GJ-3** / adresa str. Muncii nr.452 B, Turceni,

Stația GJ-3 în cursul lunii noiembrie nu a funcționat – probleme tehnice.

\*Nota Semnificația indicilor: 1-Excelent; 2-Foarte bun; 3-Bun; 4-Mediu; 5-Rău; 6-Foarte rău.



## B. Variația concentrațiilor medii zilnice măsurate pentru indicatorii specifici

Poluantul măsurat: **dioxid de sulf (SO<sub>2</sub>)** / Punctul de prelevare APM Gorj, adresa: str. Unirii nr. 76, Tg. Jiu

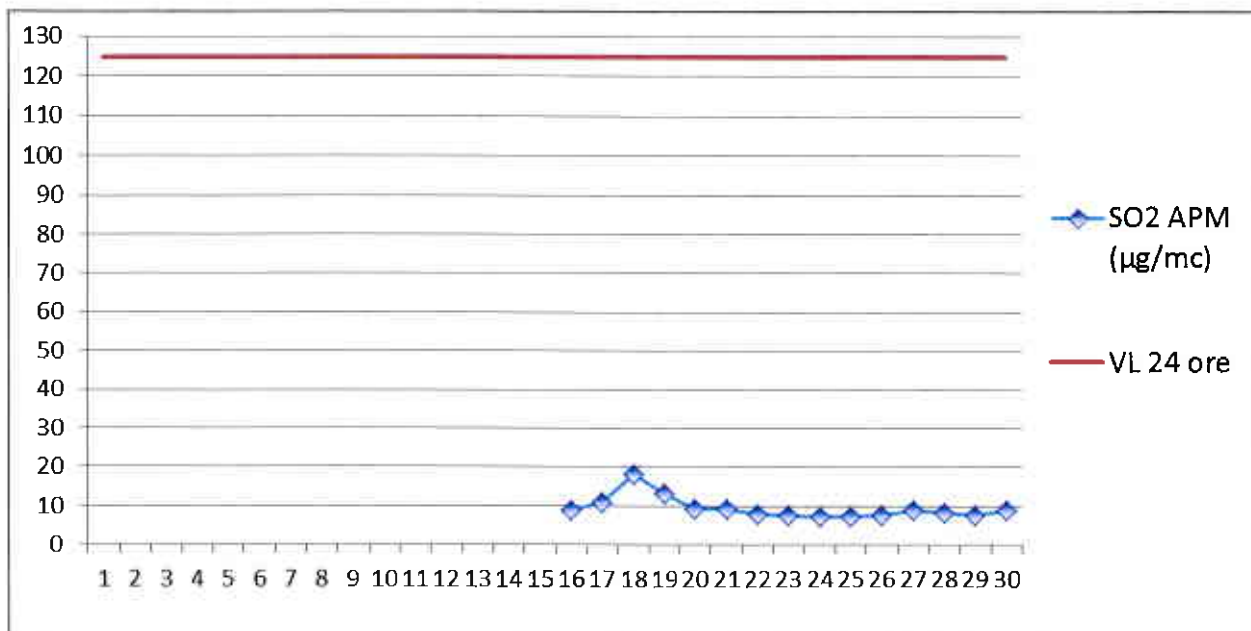

În luna noiembrie, la indicatorul SO<sub>2</sub>, în punctul de monitorizare APM Gorj, au fost efectuate un număr de 371 determinări medii orare respectiv 15 valori medii pe 24 ore. Nu au fost înregistrate depășiri ale VL oră respectiv VL 24 ore.

Poluantul măsurat: **pulberi în suspensie (PM<sub>10</sub>)** / Punctul de prelevare: APM Gorj, adresa: Unirii 76 Tîrgu Jiu.

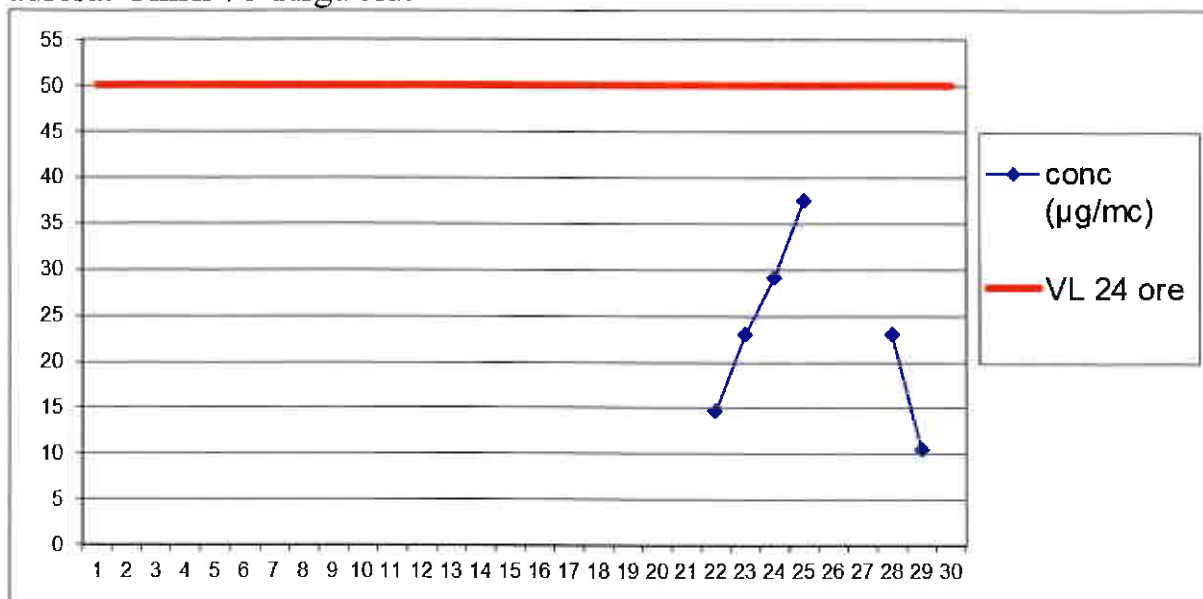

În luna noiembrie, la indicatorul PM<sub>10</sub>, în punctul de monitorizare APM Gorj, au fost efectuate un număr de 6 determinări. Nu s-au înregistrat depășiri ale VL 24 ore.



Poluantul măsurat: **pulberi în suspensie (PM<sub>2,5</sub>)** / Punctul de prelevare: APM Gorj,  
 adresa: Unirii 76 Tîrgu Jiu.

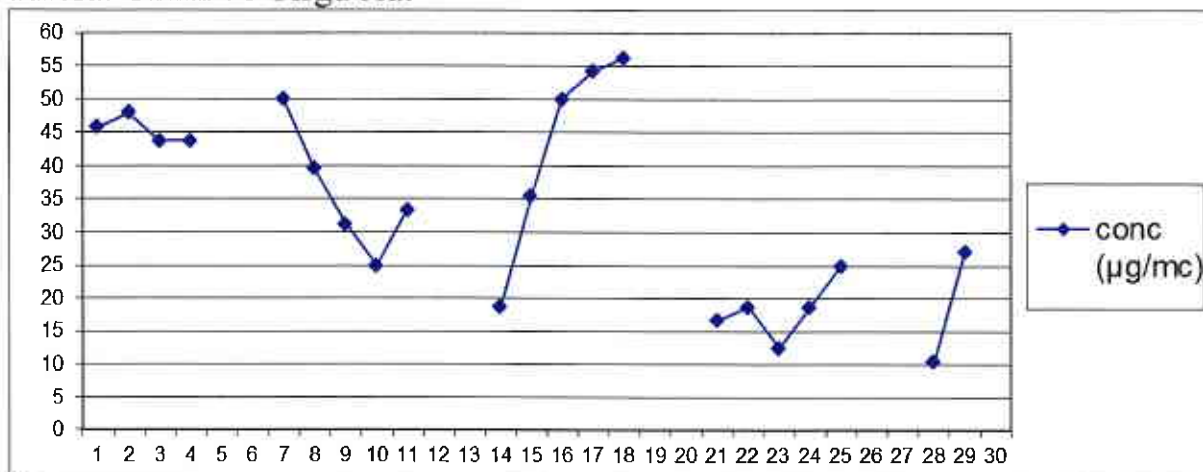

În luna noiembrie, la indicatorul PM<sub>2,5</sub>, în punctul de monitorizare APM Gorj, au fost efectuate un număr de 21 determinări.

Poluantul măsurat: **pulberi sedimentabile**

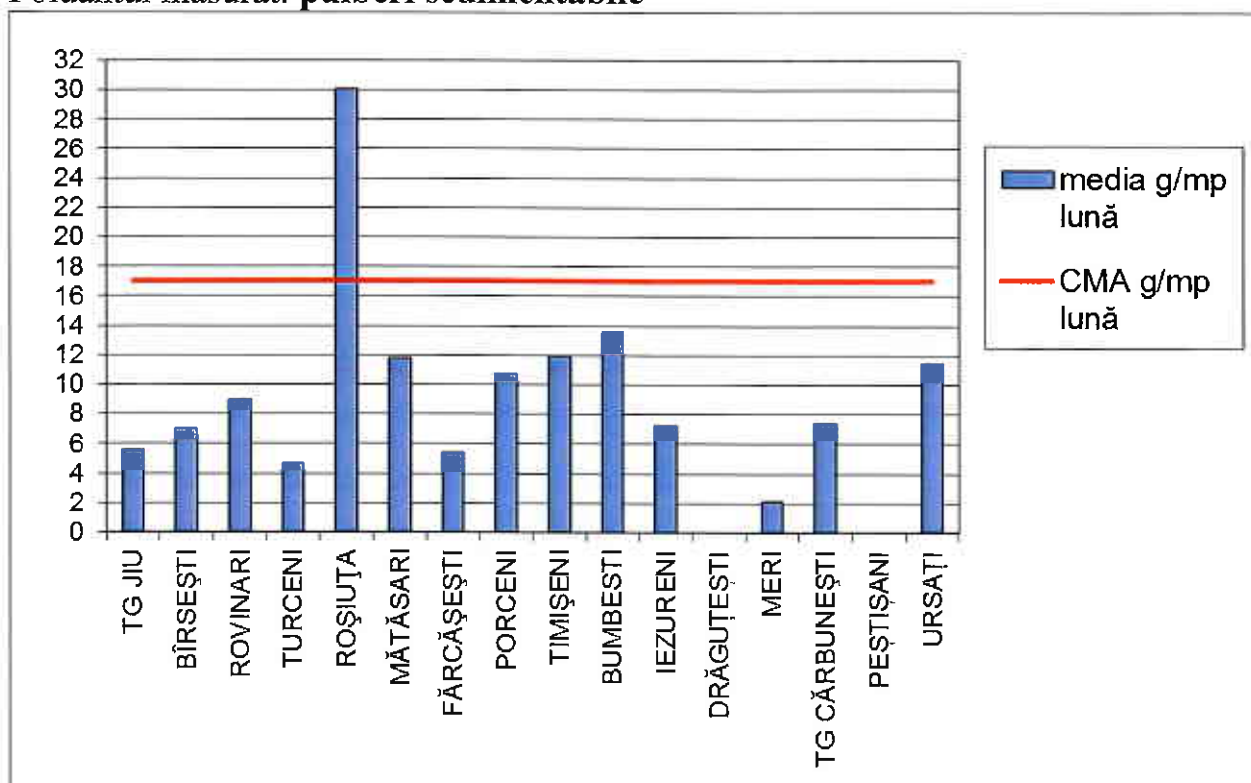

Datele sunt obținute în urma prelevării și determinărilor efectuate în laboratorul APM Gorj.

DIRECTOR EXECUTIV  
 dr. ing. Nicolae GIORGI



Contact APM GORJ

Nume/prenume: Dădălau Nicolae

Adresă de e-mail: [office@apmgj.anpm.ro](mailto:office@apmgj.anpm.ro) Telefon: 0253/215384

**AGENZIA PENTRU PROTECȚIA MEDIULUI GORJ**

Str. Unirii nr. 76, Tg-Jiu, Gorj, cod 210143

E-mail: [office@apmgj.anpm.ro](mailto:office@apmgj.anpm.ro) ,Tel: 0253-21.53.84 Fax: 0253-21.28.92