

AGENȚIA PENTRU PROTECȚIA MEDIULUI GORJ

Nr. 4102 / 22.04.2024

INFORMARE

Evoluția calității aerului în luna martie 2024

Prezentăm mai jos evoluția indicelui general de calitate a aerului din rețeaua locală de monitorizare a calității aerului.

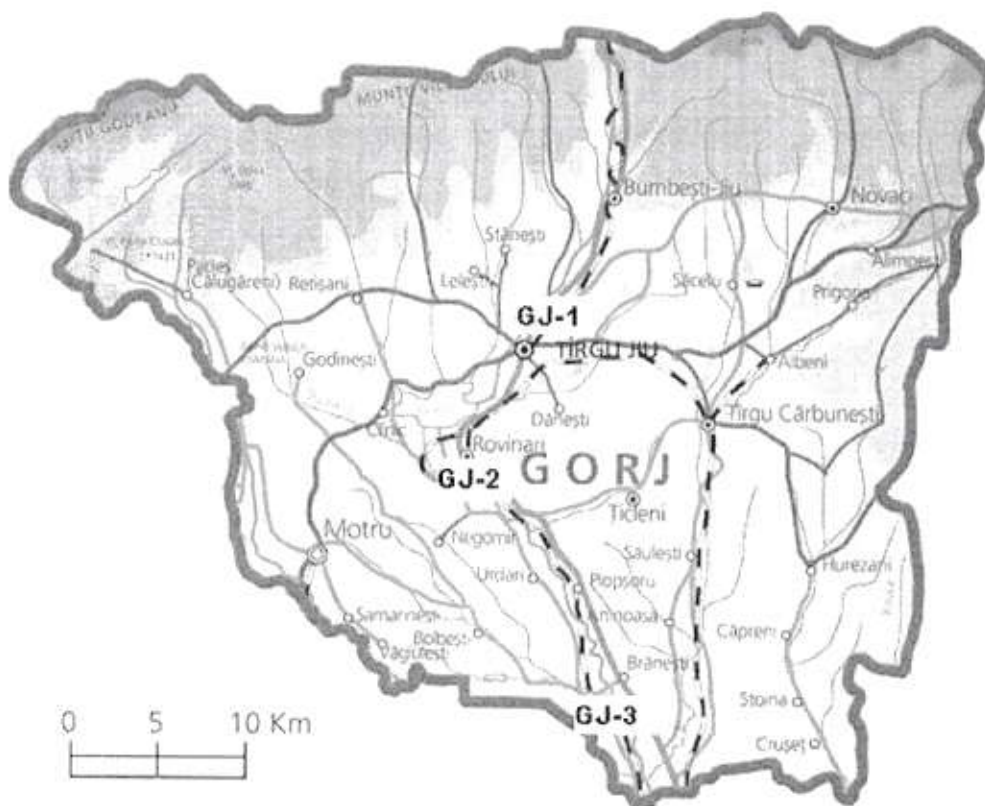

Legenda

Gj-1: Str. V. Alecsandri, nr.2, Tg. Jiu

GJ-2: Str. Constructorilor, nr.7, Rovinari

GJ-3: Str. Muncii, nr.452B, Turceni

Amplasarea stațiilor de monitorizare automată a calității aerului în județul GORJ

A. Evoluția indicelui general de calitate a aerului la stațiile din rețeaua locală de monitorizare:

Stația GJ-1 / adresa str. Vasile Alecsandri nr.2, Târgu Jiu
Lipsă date - probleme tehnice.

Stația GJ-2 / adresa str. Constructorilor nr.7, Rovinari

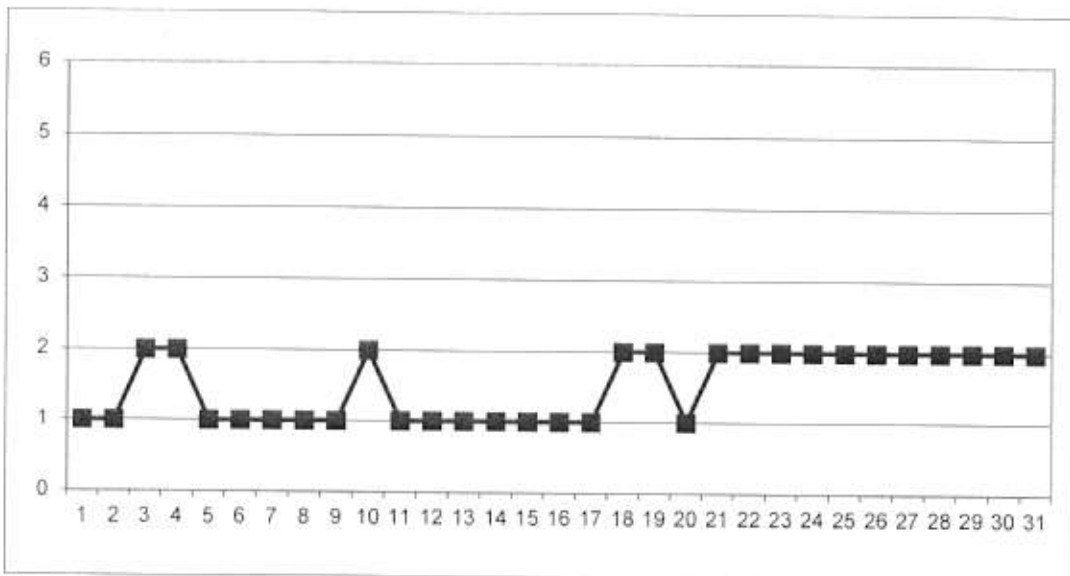

La Stația GJ-2, în cursul lunii martie, au fost monitorizați poluanții: oxizi de azot (în perioada 01-18.03.2024) și ozon.

Stația GJ-3 / adresa str. Muncii nr.452 B, Turceni

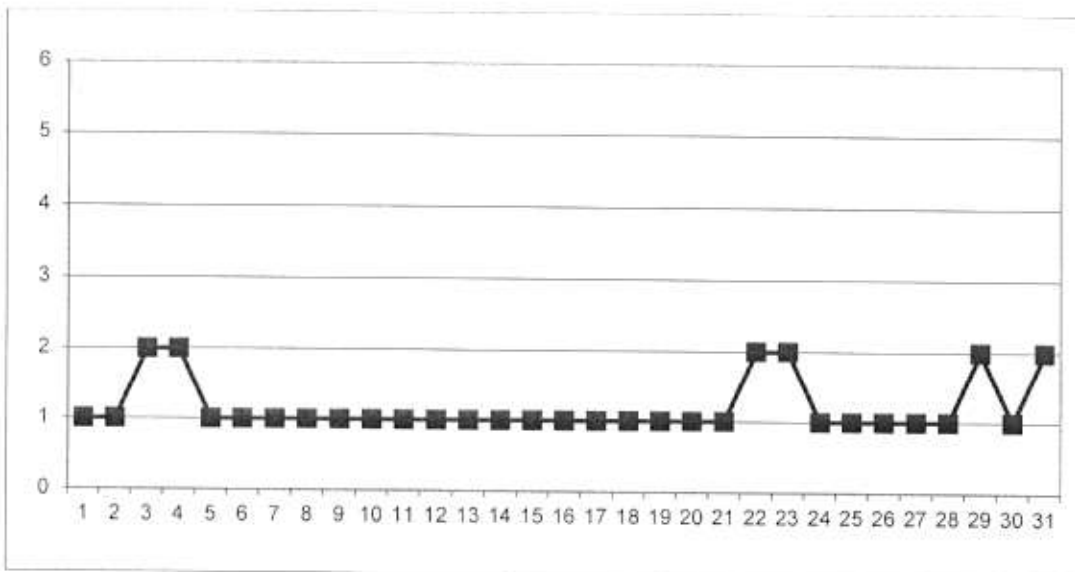

La Stația GJ-3, în cursul lunii martie, au fost monitorizați poluanții: CO și oxizi de azot.

* Notă Semnificația indicilor: 1-Bun; 2-Acceptabil; 3-Moderat; 4-Rău; 5-Foarte rău; 6-Extrem de rău, a fost stabilită conform Ordin 1818/2020.

B. Variația concentrațiilor măsurate pentru indicatorii specifici

Poluantul măsurat: pulberi în suspensie (conform STAS 12574-87-Aer din zonele protejate) / Punctul de prelevare: APM Gorj, adresa: Unirii 76, Târgu Jiu.

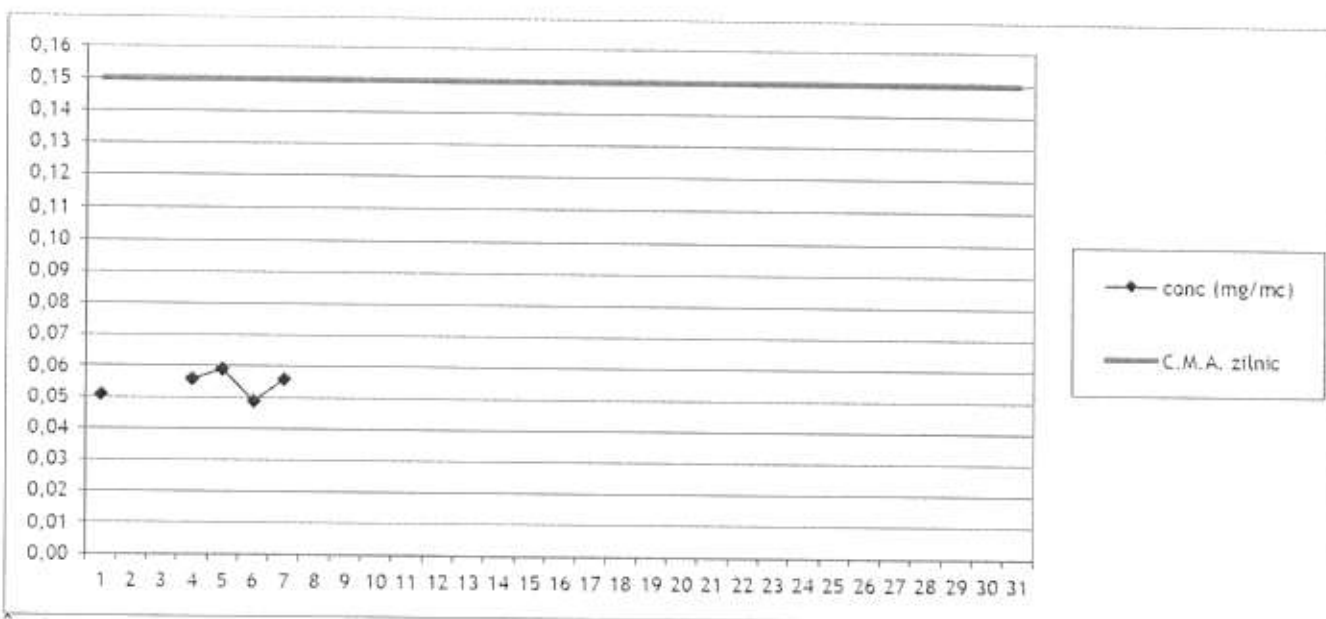

În luna martie, la indicatorul pulberi în suspensie (timp prelevare probă: 24 ore), în punctul de monitorizare APM Gorj, au fost efectuate un număr de 5 determinări. Nu au fost înregistrate depășiri ale C.M.A. zilnic.

Poluantul măsurat: pulberi în suspensie ($PM_{2,5}$) / Punctul de prelevare: APM Gorj, adresa: Unirii 76, Târgu Jiu.

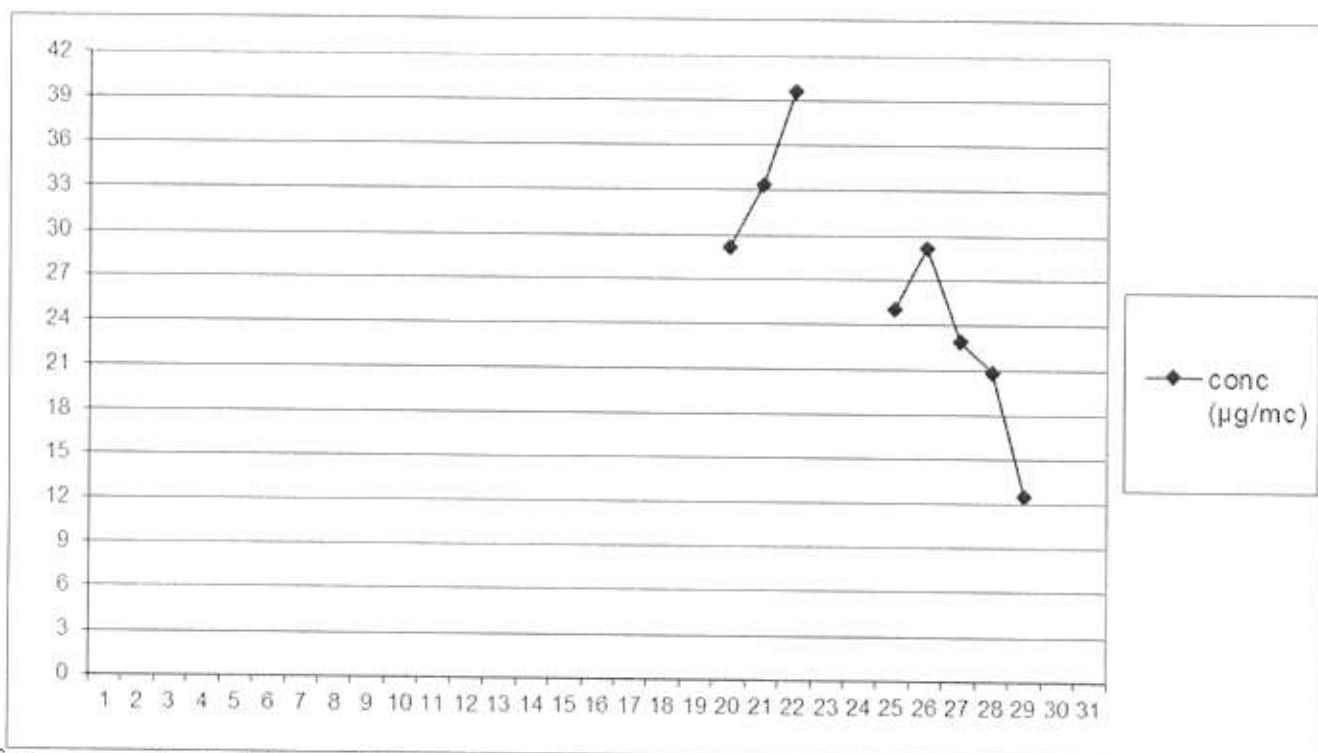

În luna martie, la indicatorul $PM_{2,5}$ (timp prelevare probă: 24 ore), în punctul de monitorizare APM Gorj, au fost efectuate un număr de 8 determinări.

Poluantul măsurat: pulberi sedimentabile

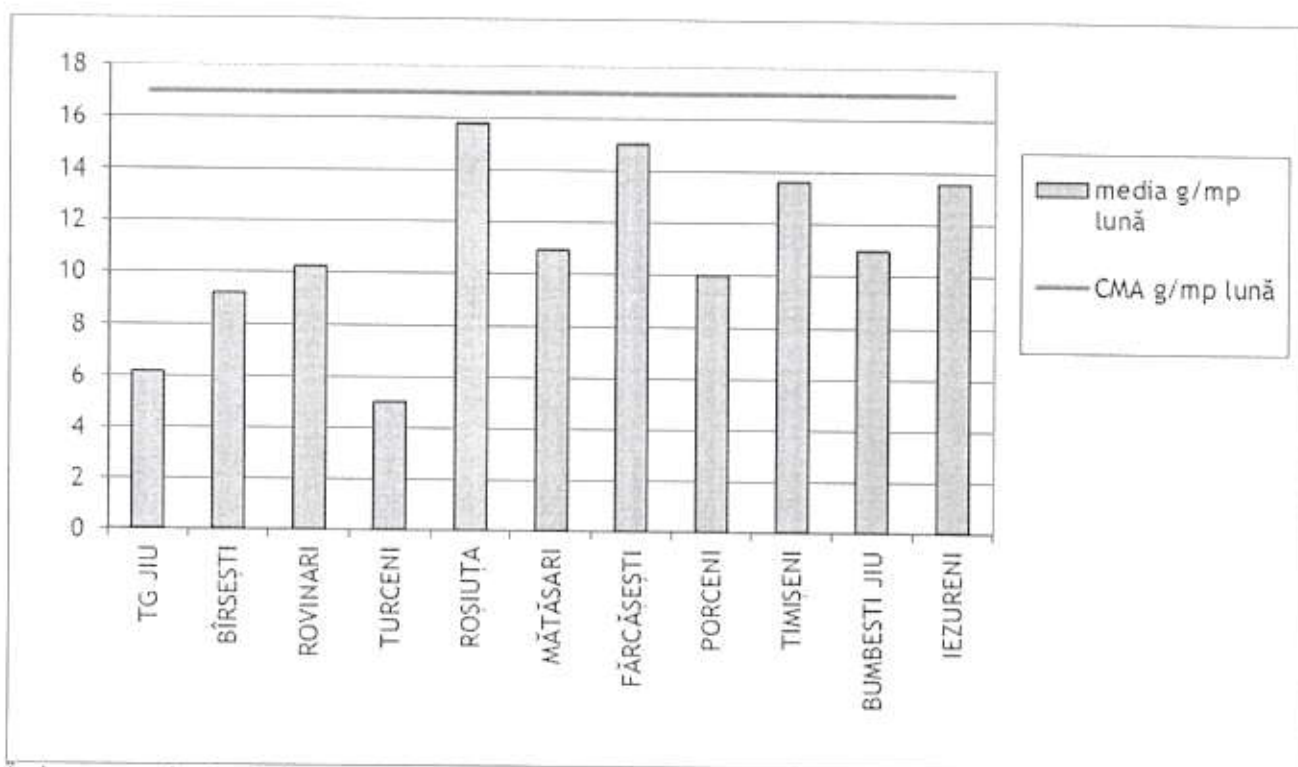

În luna martie, la indicatorul pulberi sedimentabile, au fost prelevate probe din mai multe zone ale județului (activități de exploatare a lignitului în cariere, instalații mari de ardere, cariere de extracție minerale, etc), au fost înregistrate 6 depășiri a C.M.A. din-un total de 33 determinări.

Precipitațiile căzute în luna martie 2024, au fost monitorizate într-u singur punct respectiv: Târgu Jiu (sediul APM Gorj). Valoarea pH-ului la cele 2 determinări efectuate a fost 5,7 upH.

Datele sunt obținute în urma prelevării și determinărilor efectuate în laboratorul APM Gorj.

DIRECTOR EXECUTIV,
dr. ing. Nicolae GIORGI



Contact APM GORJ

Nume/prenume: Nicolae Dădălău

Adresă de e-mail: office@apmgj.anpm.ro Telefon: 0253/215384