

**AGENȚIA PENTRU PROTECȚIA MEDIULUI MARAMUREȘ**

Nr.: 6718 /08.06.2022

**INFORMARE**

**Evoluția calității aerului în luna mai 2022**

**A. Evoluția indicelui general de calitate al aerului la stațiile automate din rețeaua de monitorizare din aglomerarea Baia Mare:**



**Legendă:**

- MM1: Bd. București, nr. 28, Baia Mare
- MM2: Bd. Unirii, nr. 9-11, Baia Mare
- MM3: Firiza, nr. 72
- MM4: Str. Colonia Topitorilor (Nod de presiune-SGA Maramureș), Baia Mare
- MM5: Str. Luncii, nr. 22, Baia Mare

**Amplasarea stațiilor de monitorizare în aglomerarea Baia Mare**

Indicele general de calitate a aerului este stabilit pentru fiecare stație automată de monitorizare a calității aerului din aglomerarea Baia Mare, în conformitate cu prevederile Ordinului ministrului mediului, apelor și pădurilor nr. 1818 din 2 octombrie 2020 pentru aprobarea Normativului privind stabilirea indicilor de calitate a aerului în vederea facilitării informării publicului.

Pag. 1 din 5

Stația MM1, adresa: Bd. București, nr. 28, Baia Mare

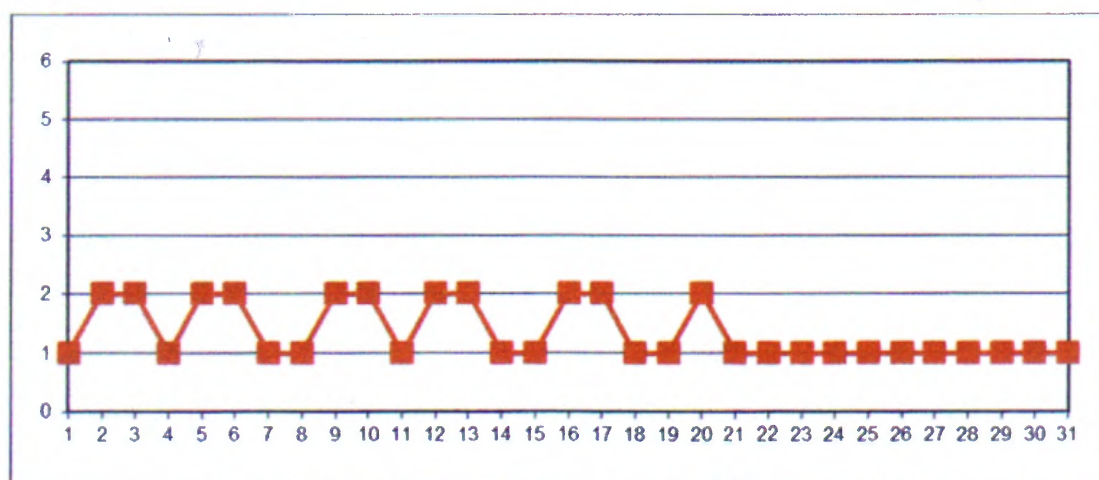

Stația MM2, adresa: Bd. Unirii, nr. 9-11, Baia Mare

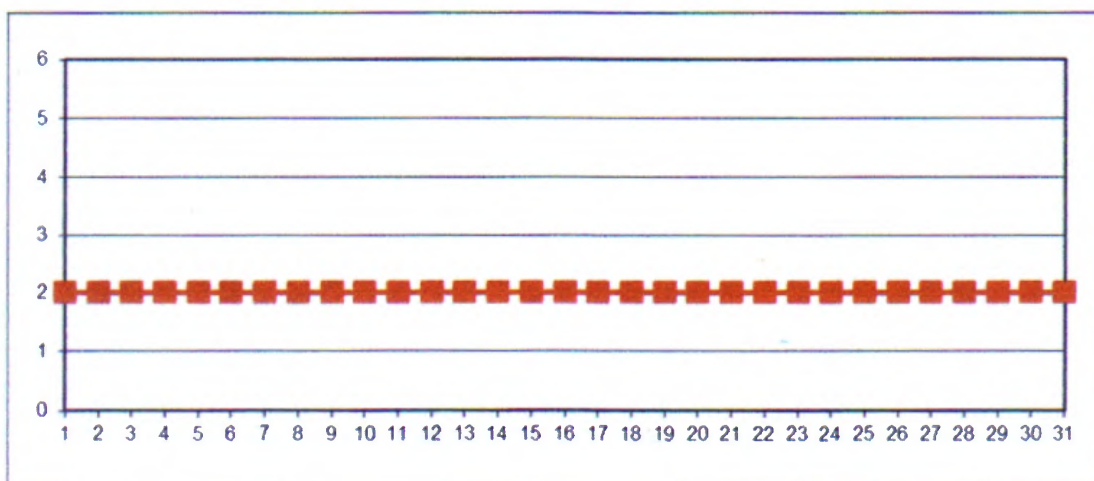



Stația MM3, adresa: Firiza, nr.7

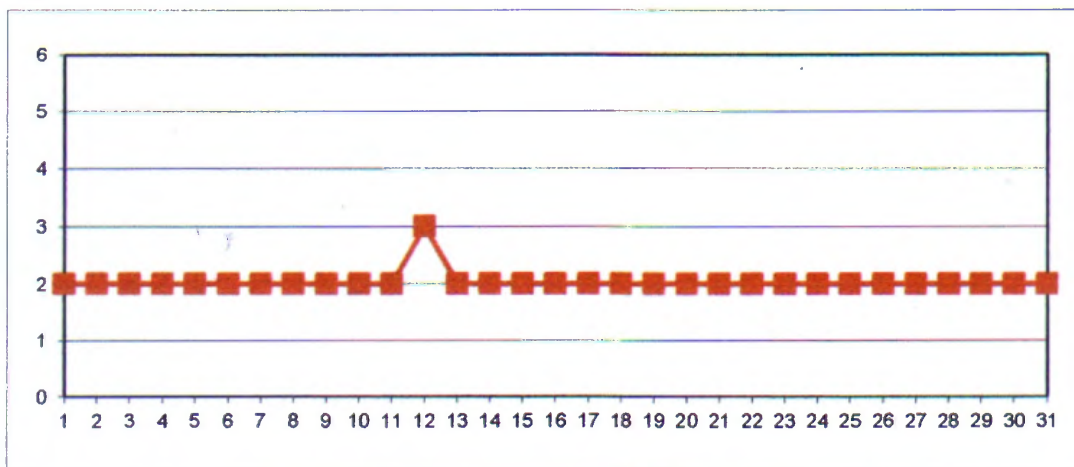

Stația MM4, adresa: Str. Colonia Topitorilor, SGA Maramureș, Baia Mare

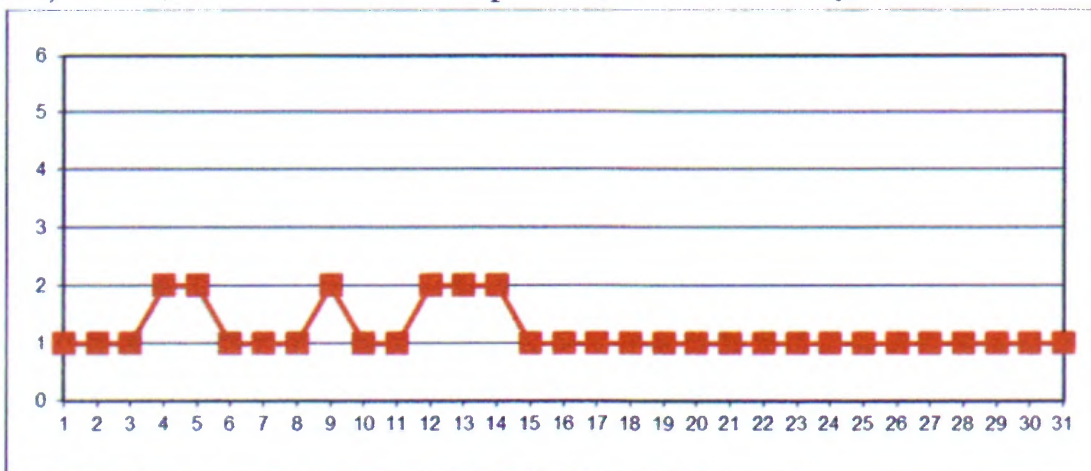

Stația MM5, adresa: Str. Lunci, nr. 22, Baia Mare

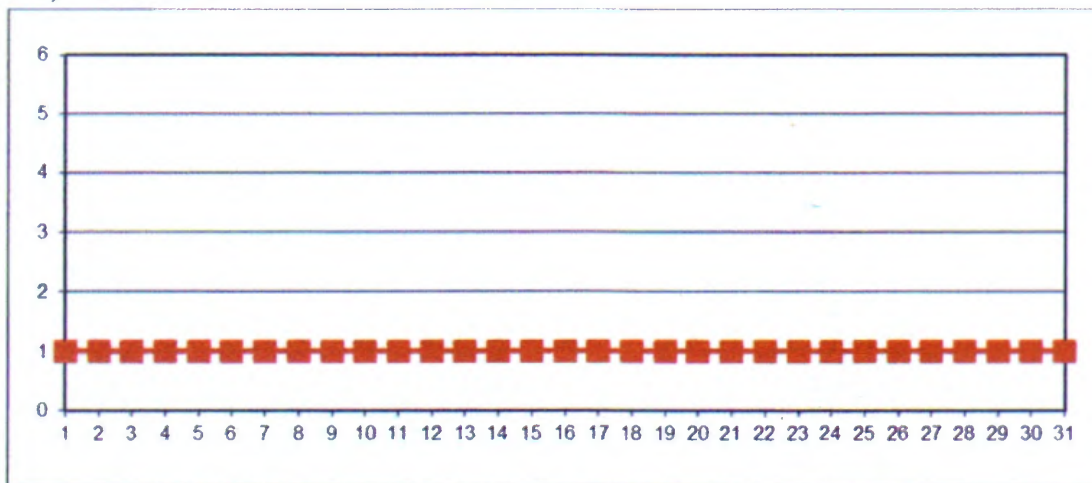

Datele sunt furnizate de stațiile automate din aglomerarea Baia Mare, care fac parte din Rețeaua Națională de Monitorizare a Calității Aerului.

Pag. 3 din 5



**AGENȚIA PENTRU PROTECȚIA MEDIULUI MARAMUREȘ**

430073 BAIA MARE, strada Iza nr. 1A, județ MARAMUREȘ

E-mail: [office@apmmm.anpm.ro](mailto:office@apmmm.anpm.ro); Tel.: 0262-276.304; Fax: 0262-275.222; <http://apmmm.anpm.ro>;

**B. Evoluția concentrațiilor medii zilnice măsurate pentru indicatorii specifici în stațiile manuale de monitorizare din municipiul Baia Mare**

**Punctul de prelevare 4**, poluantul măsurat: **pulberi totale în suspensie (TSP)**  
adresa: Str. Colonia Topitorilor (Nod de presiune-SGA Maramureș), Baia Mare

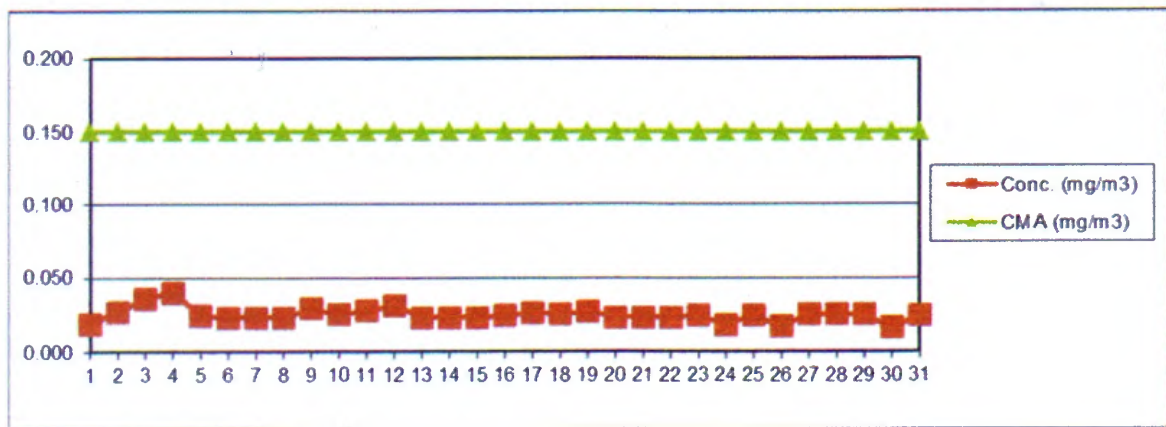

**Punctul de prelevare 4**, poluantul măsurat: **plumb din TSP (Pb)**  
adresa: Str. Colonia Topitorilor (Nod de presiune-SGA Maramureș), Baia Mare

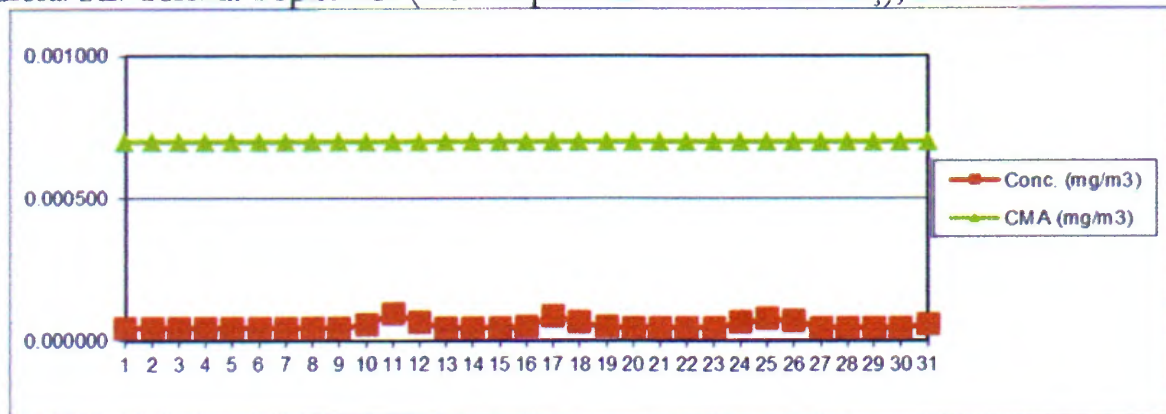

Toate valorile concentrațiilor măsurate s-au situat sub limita de detecție

**Punctul de prelevare 4**, poluantul măsurat: **cadmiu din TSP (Cd)**  
adresa: Str. Colonia Topitorilor (Nod de presiune-SGA Maramureș), Baia Mare

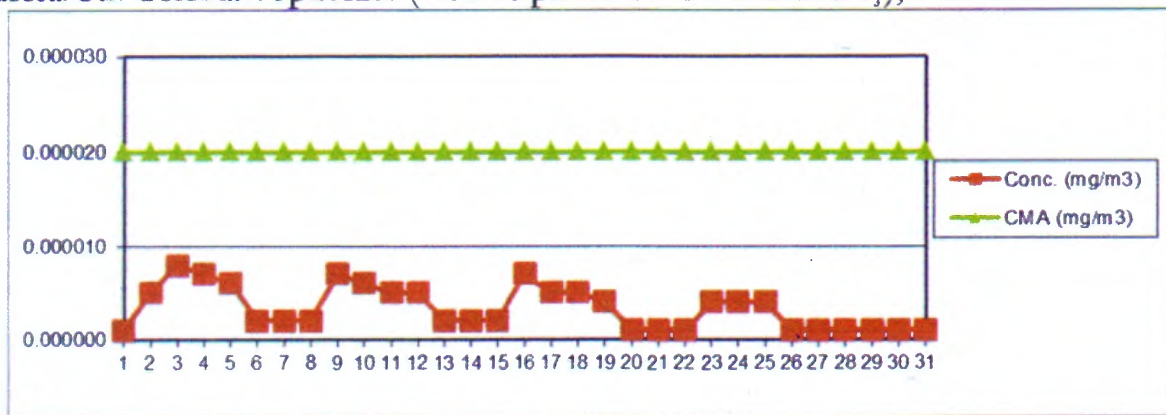

Toate valorile concentrațiilor măsurate s-au situat sub limita de detecție.

Datele sunt furnizate în urma prelevării în stațiile manuale de monitorizare și a determinărilor chimice efectuate în laboratorul APM Maramureș.

Director Executiv  
dr. ing. Emilia TALPOȘ

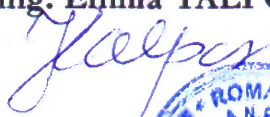

Contact: APM Maramureș  
Șef Serviciu Carmen GRUMAZ   
Adresă de e-mail: [carmen.grumaz@apmmm.anpm.ro](mailto:carmen.grumaz@apmmm.anpm.ro);  
Telefon: 0262 276304

Întocmit:  
Cristina BOTEAN

