

C.U. 25

CONSILIUL JUDEȚEAN  
NEAMȚ  
ANEXĂ LA  
CERTIFICATUL DE URBANISM  
Nr. 25 din 06.02.2024  
Arhitect șef,

# PLAN DE ÎNCADRARE ÎN ZONĂ

Scara 1:25.000

Teritorii administrative: TĂMĂȘENI și CORDUN, județul Neamț  
Identificare în vederea obținerii Certificatului de Urbanism pentru proiectul:

**„CONSTRUIRE RACORD LA SEN FORMAT DIN CABLURI ELECTRICE  
LES 110 KV ȘI F.O. ÎNTRE PARC EOLIAN BUTEA ȘI STAȚIE DE TRANSFORMARE ROMAN,  
TRONSON NEAMȚ”, comunele Tămășeni și Cordun, județul Neamț**

VIZAT  
OCPI NEAMȚ  
Director,  
Bogdan BUHUȘANU

Semnat digital  
de Constantin-  
Stefan Zaharia

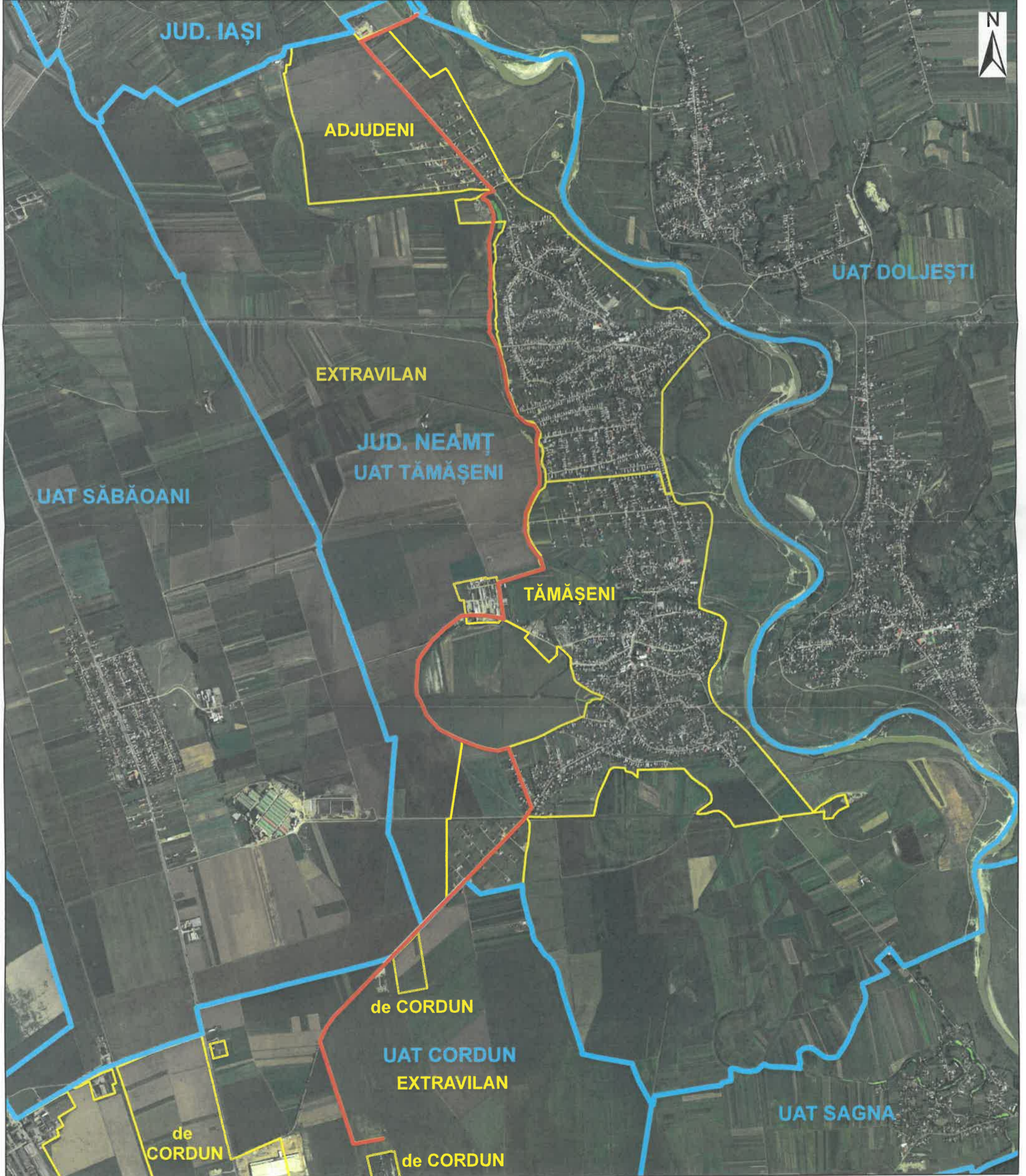

Legendă:

- Limită teritoriu administrativ
- Limită intravilan
- Limita zonei de interes pusă la dispoziție de beneficiar în format digital

**Informații furnizate la cererea nr. 42129/01.09.2023**  
Redactat: ref. Focșăneanu Dana  
Data eliberării: 04.09.2023

Semnat digital

Semnat digital de Dana-  
Daniela Focșăneanu