

3.22.5.2. Harta presiunilor actuale și a intensității acestora la nivelul ariilor naturale protejate asupra speciilor de gâște ce ierneză în România



3.22.5.3. Harta presiunilor actuale și a intensității acestora la nivelul ariilor naturale protejate asupra speciilor caracteristice zonelor agricole și pădurilor



3.22.5.4. Harta presiunilor actuale și a intensității acestora la nivelul ariilor naturale protejate asupra speciilor cuibăritoare caracteristice râurilor



3.22.5.5. Harta presiunilor actuale și a intensității acestora la nivelul ariilor naturale protejate asupra speciilor cuibăritoare acvatice și palustre

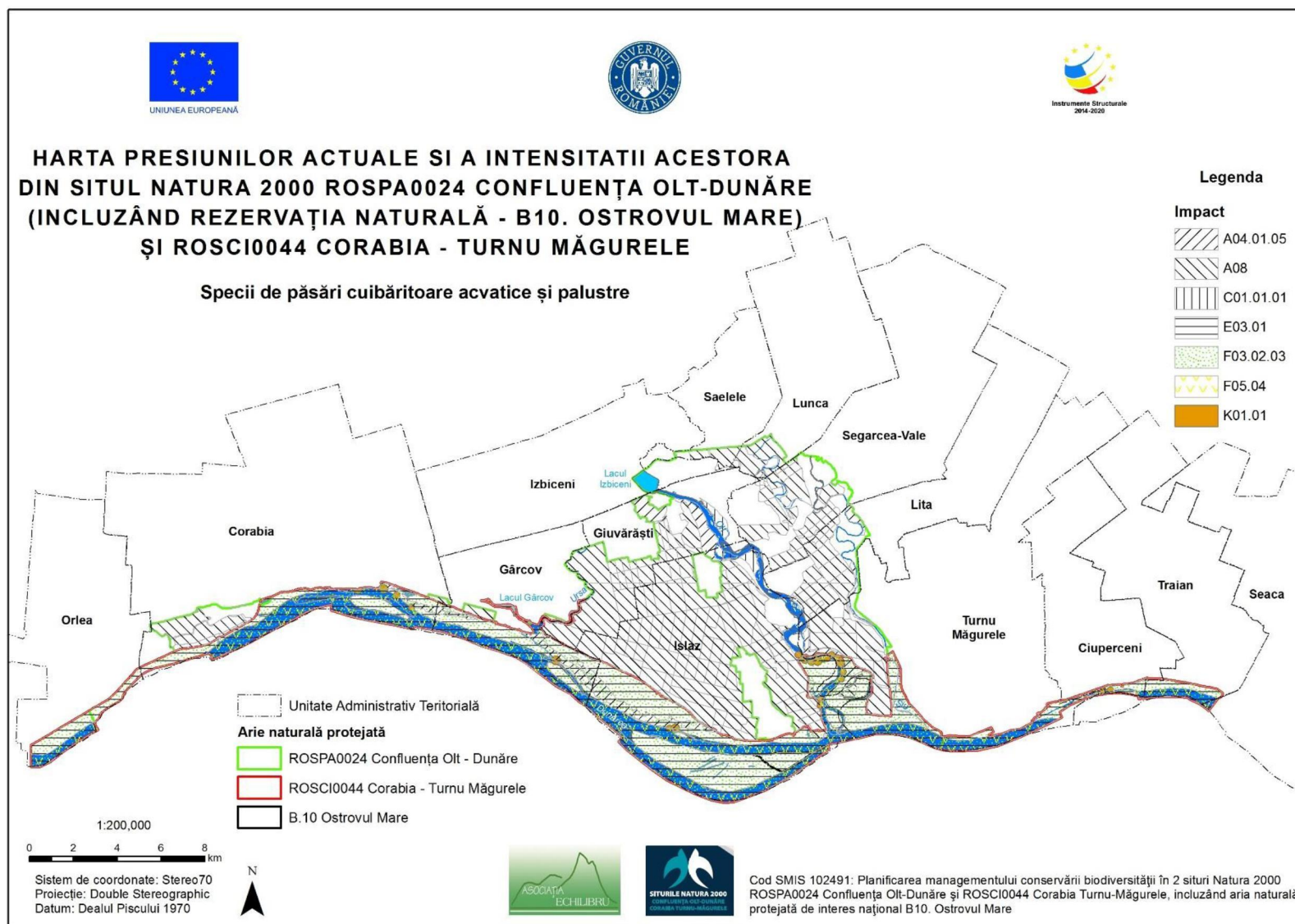

3.22.5.6. Harta presiunilor actuale și a intensității acestora la nivelul ariilor naturale protejate asupra speciei *Ciconia ciconia*



3.22.5.7. Harta presiunilor actuale și a intensității acestora la nivelul ariilor naturale protejate asupra speciilor de ciocănitori

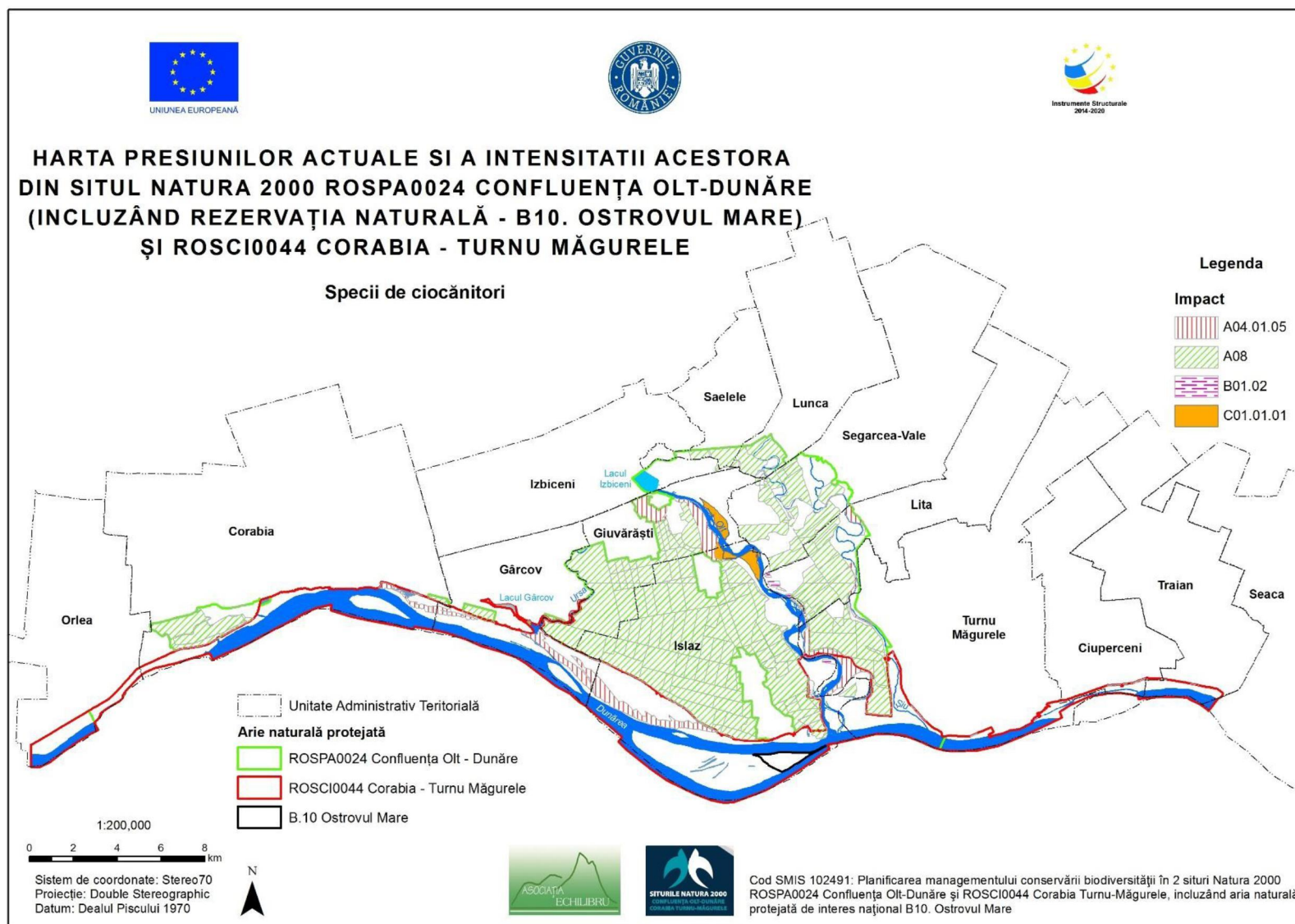

3.22.5.8. Harta presiunilor actuale și a intensității acestora la nivelul ariilor naturale protejate asupra migrației păsărilor răpitoare de zi

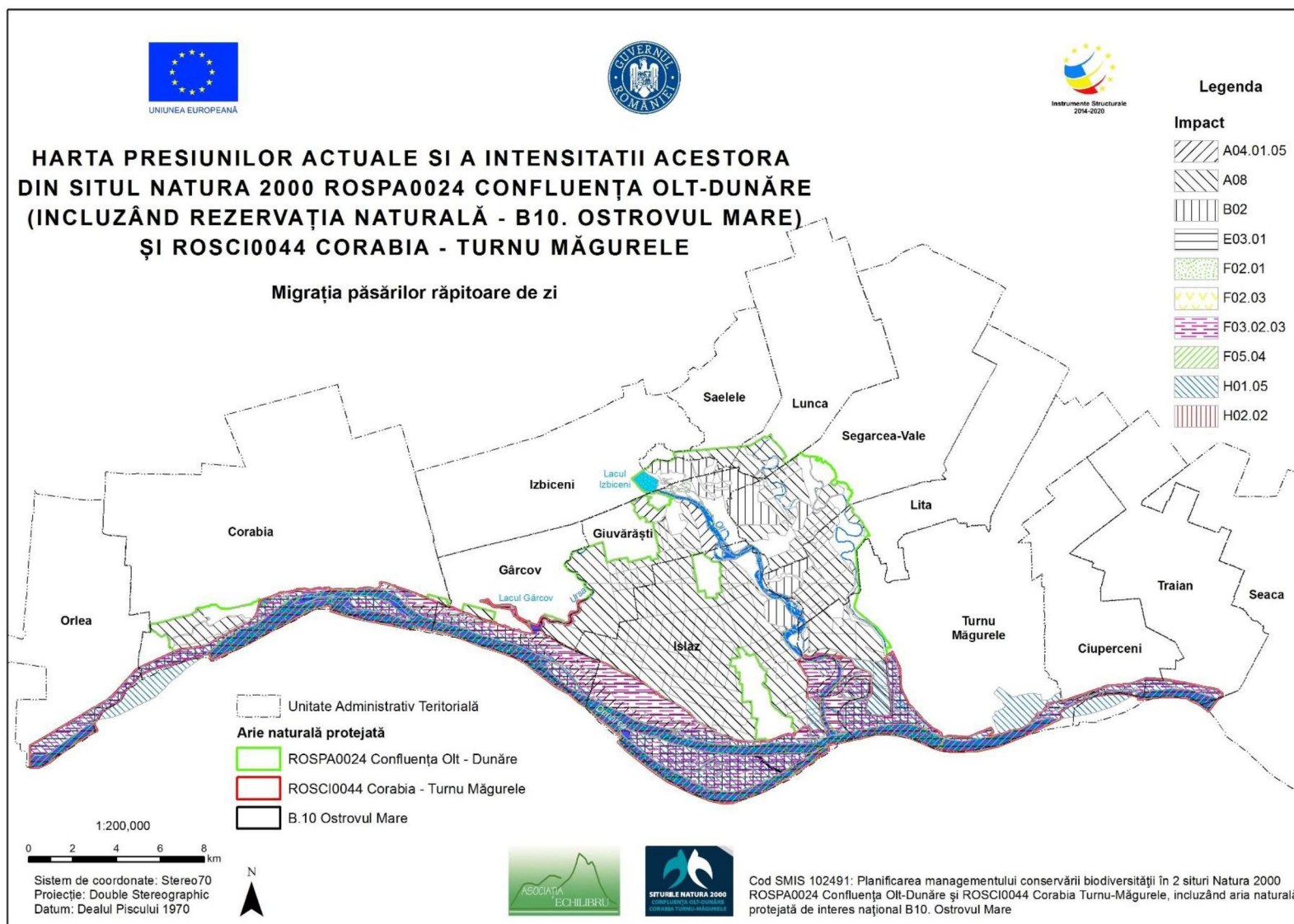

3.22.5.9. Harta presiunilor actuale și a intensității acestora la nivelul ariilor naturale protejate asupra migrației păsărilor răpitoare de zi, pelicanilor și berzelor

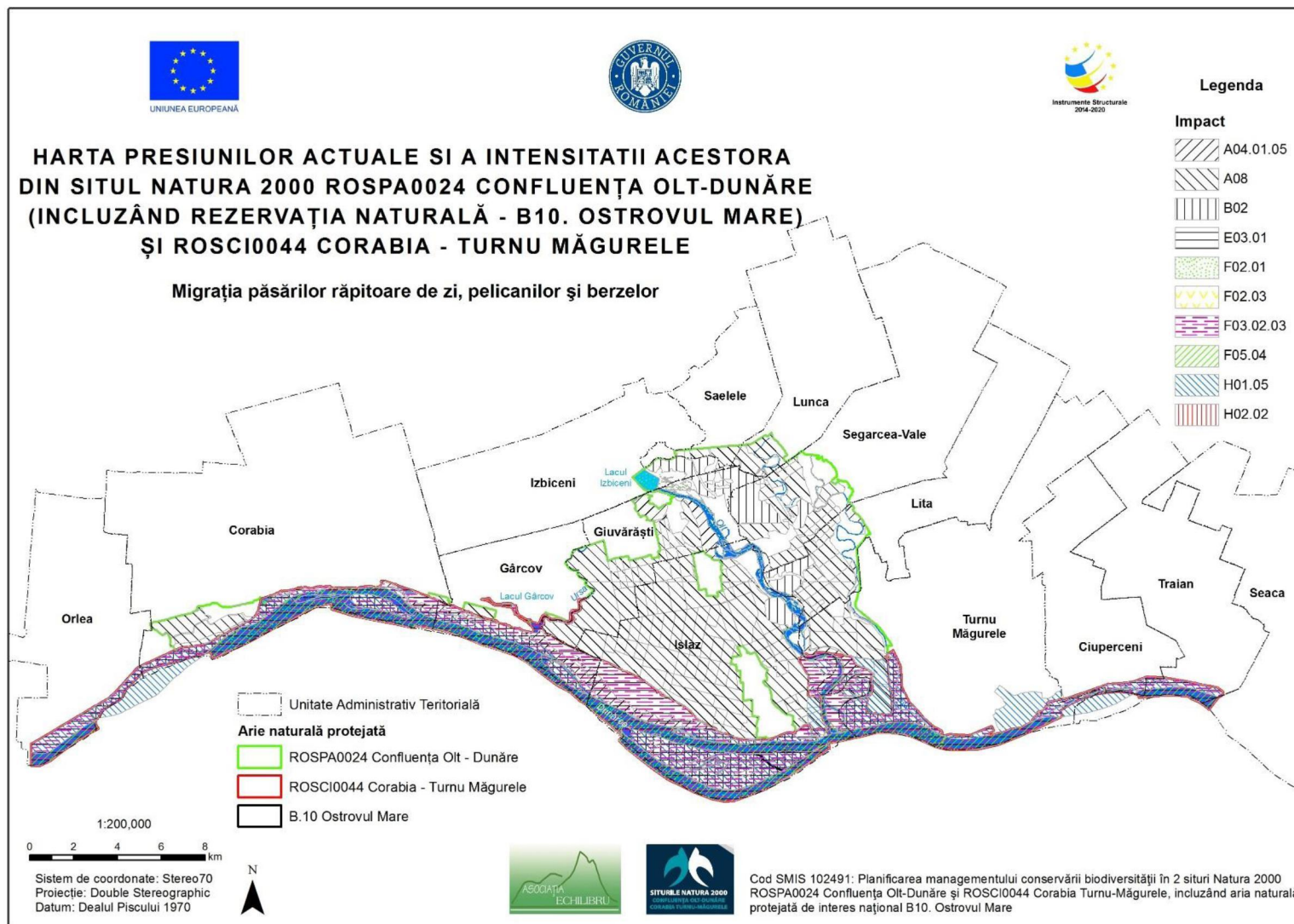

3.22.5.10. Harta presiunilor actuale și a intensității acestora la nivelul ariilor naturale protejate asupra migrației speciilor acvatice

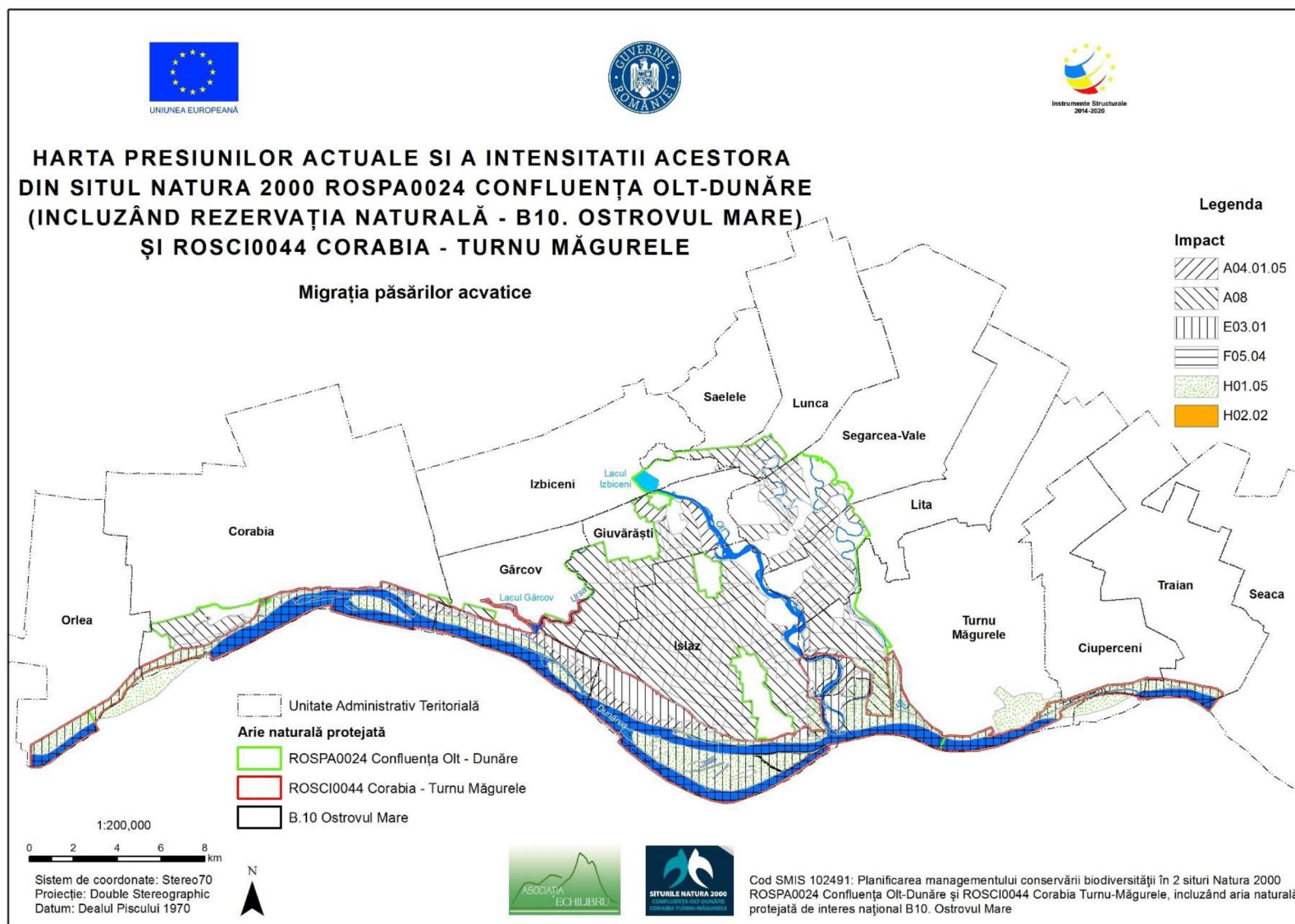

3.22.5.11. Harta presiunilor actuale și a intensității acestora la nivelul ariilor naturale protejate asupra migrației speciilor cântătoare



Anexa 3.22.6. Hărțile presiunilor actuale și a intensității acestora la nivelul ariilor naturale protejate asupra speciilor de plante

Anexa 3.22.6.1. Hărțile presiunilor actuale și a intensității acestora la nivelul ariilor naturale protejate asupra speciei *Marsilea quadrifolia*



3.23.1. Hărțile amenințărilor viitoare și a intensității acestora la nivelul ariilor naturale protejate asupra speciilor de mamifere

3.23.1.1. Hărțile amenințărilor viitoare și a intensității acestora la nivelul ariilor naturale protejate asupra speciei *Lutra lutra*



Anexa 3.23.1.3. Hărțile amenințărilor viitoare și a intensității acestora la nivelul ariilor naturale protejate asupra speciei *Spermophilus citellus*

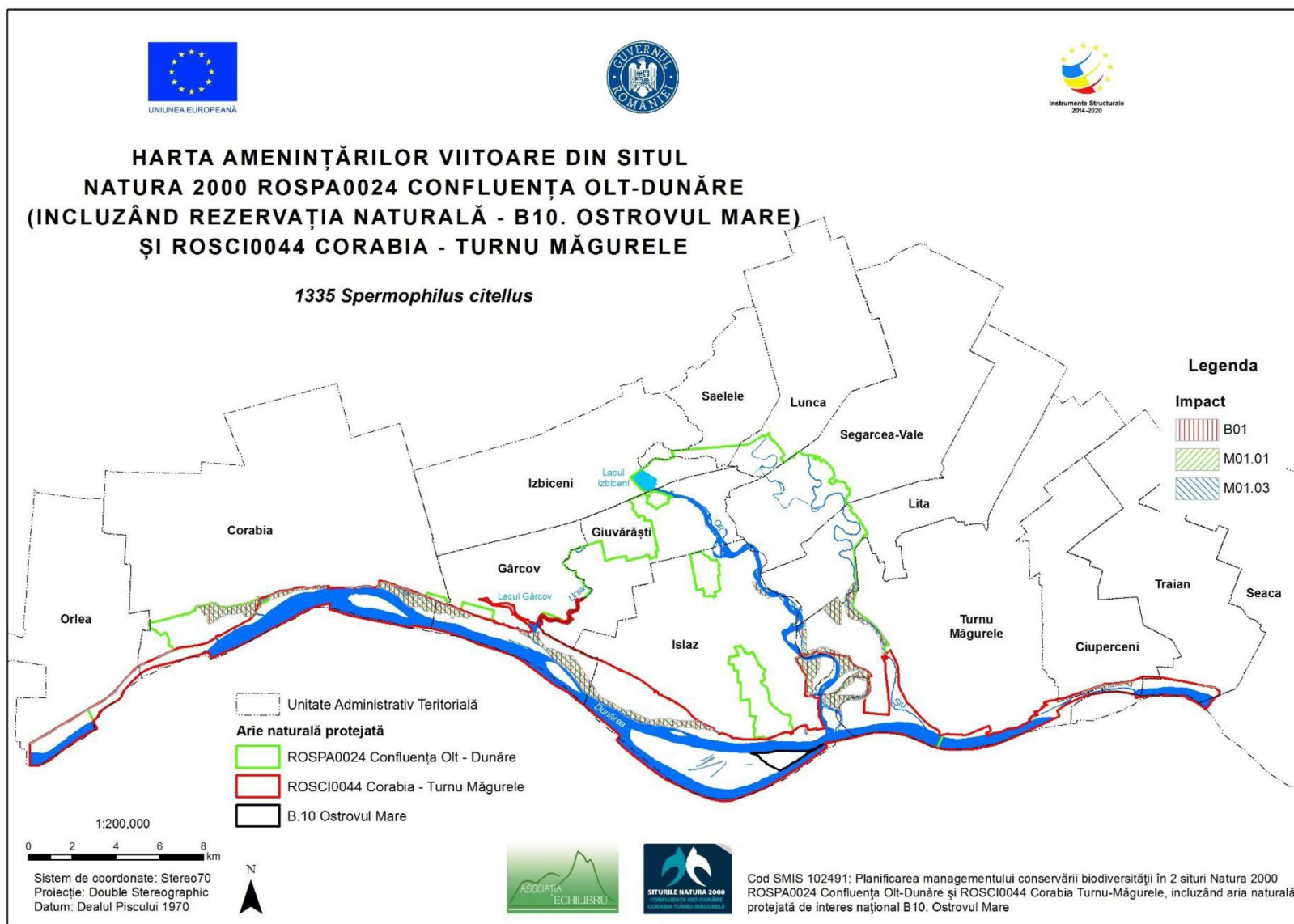

Anexa 3.23.2. Hărțile amenințărilor viitoare și a intensității acestora la nivelul ariilor naturale protejate asupra speciilor de herpetofaună

Anexa 3.23.2.1. Hărțile amenințărilor viitoare și a intensității acestora la nivelul ariilor naturale protejate asupra speciei *Bombina bombina*

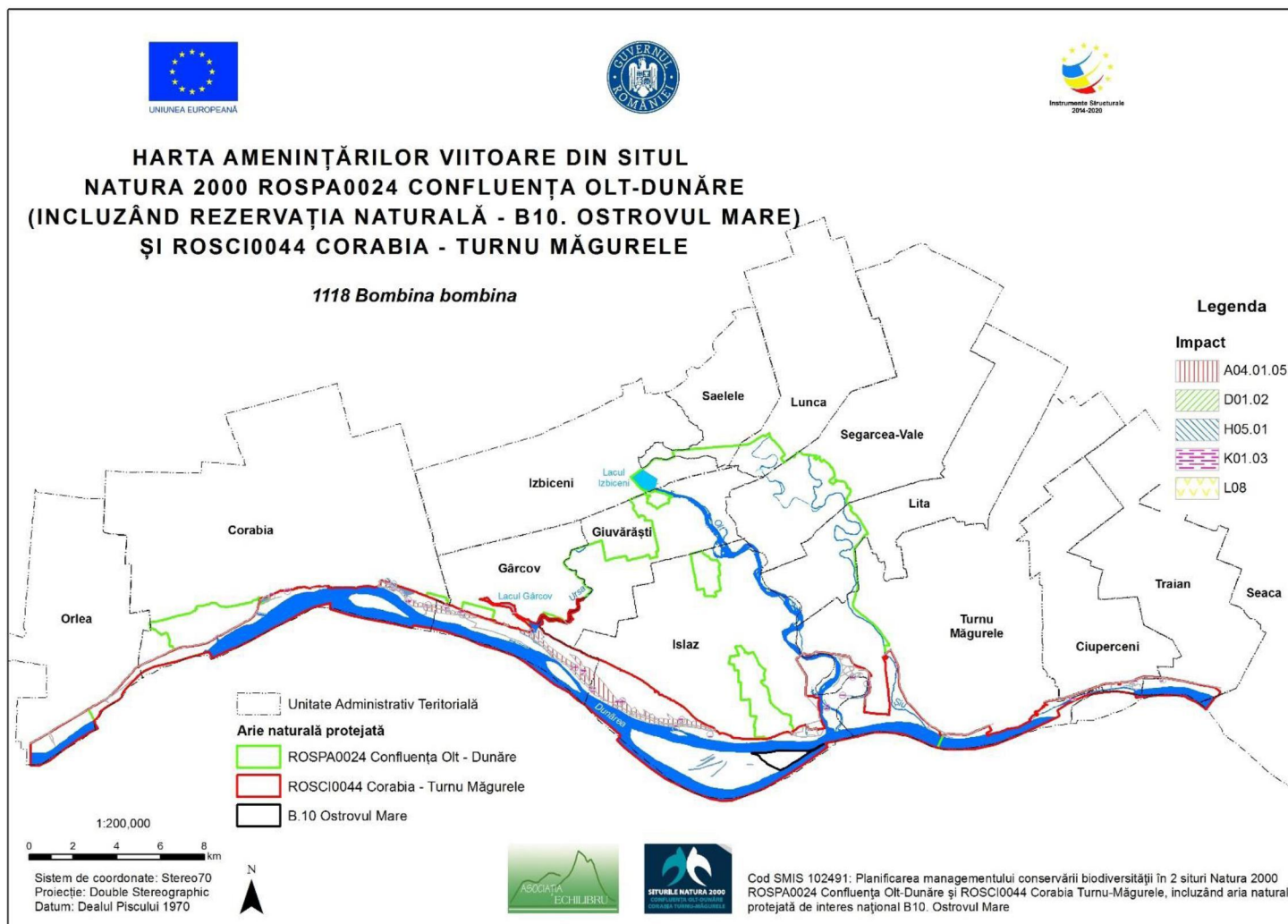

Anexa 3.23.2.2. Hărțile amenințărilor viitoare și a intensității acestora la nivelul ariilor naturale protejate asupra speciei *Emys orbicularis*

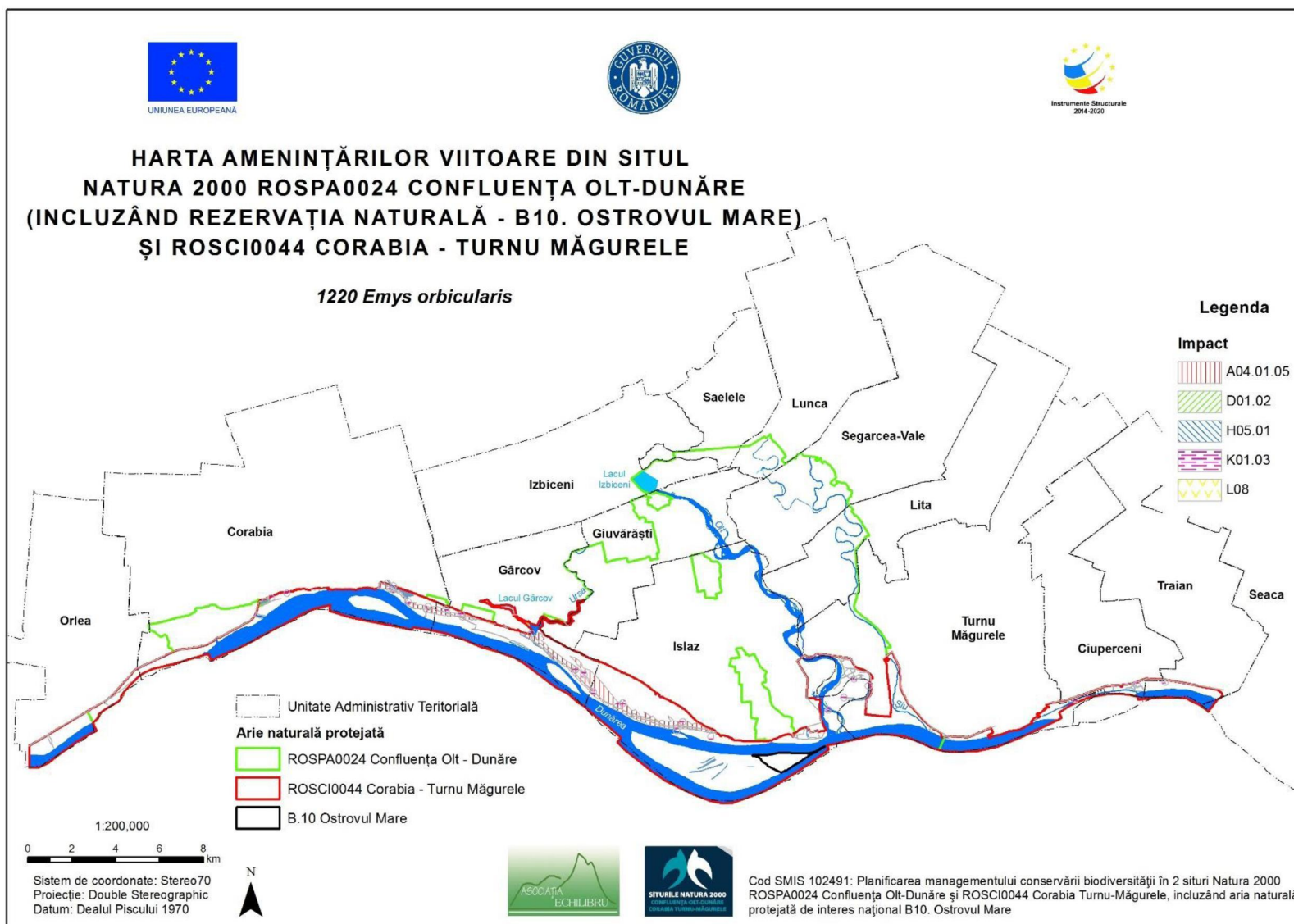

Anexa 3.23.2.3. Hărțile amenințărilor viitoare și a intensității acestora la nivelul ariilor naturale protejate asupra speciei *Lacerta viridis*



Anexa 3.23.3. Hărțile amenințărilor viitoare și a intensității acestora la nivelul ariilor naturale protejate asupra speciilor de pești

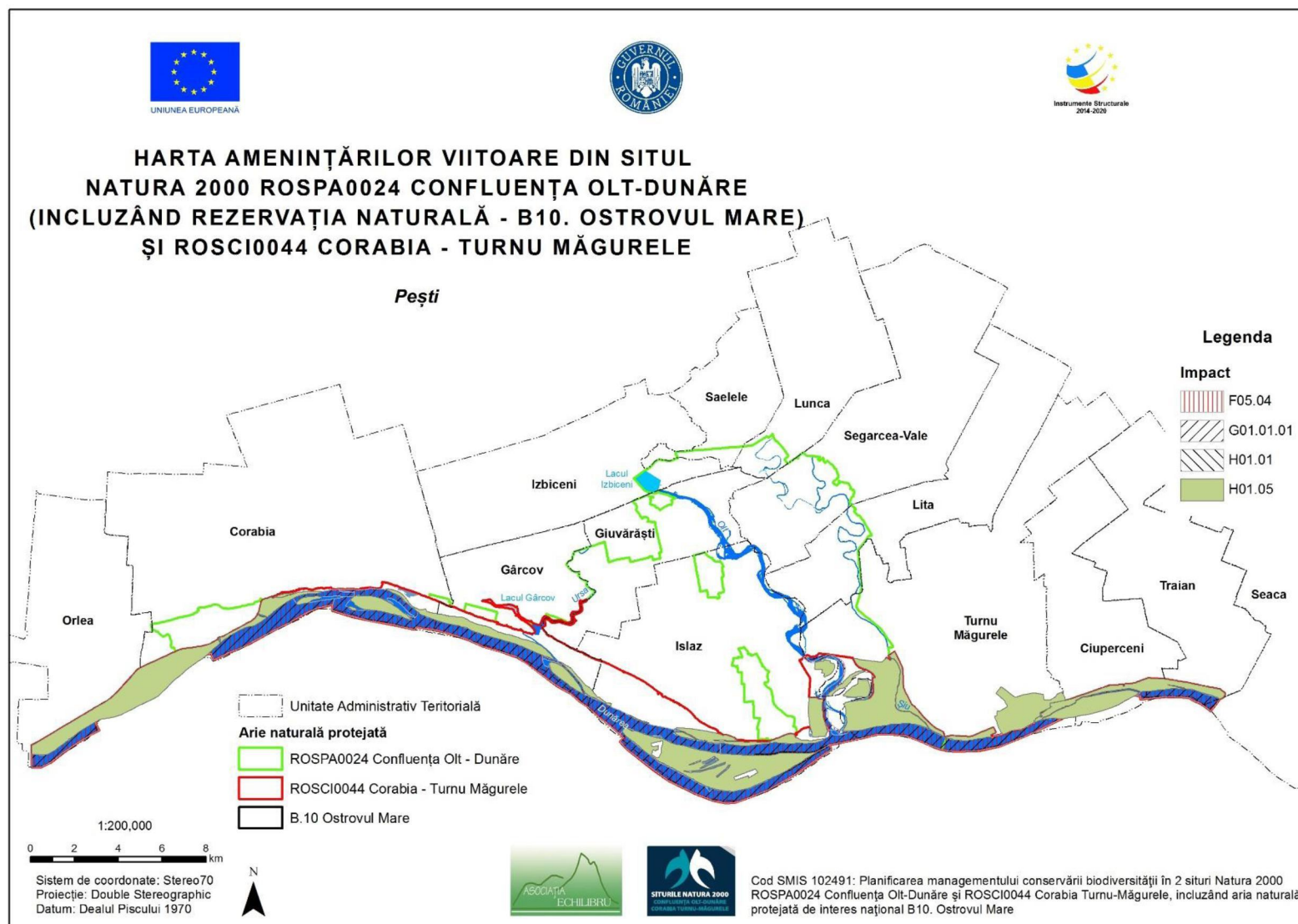

Anexa 3.23.4. Hărțile amenințărilor viitoare și a intensității acestora la nivelul ariilor naturale protejate asupra speciilor de nevertebrate

Anexa 3.23.4.1. Hărțile amenințărilor viitoare și a intensității acestora la nivelul ariilor naturale protejate asupra speciei *Helix pomatia* 1

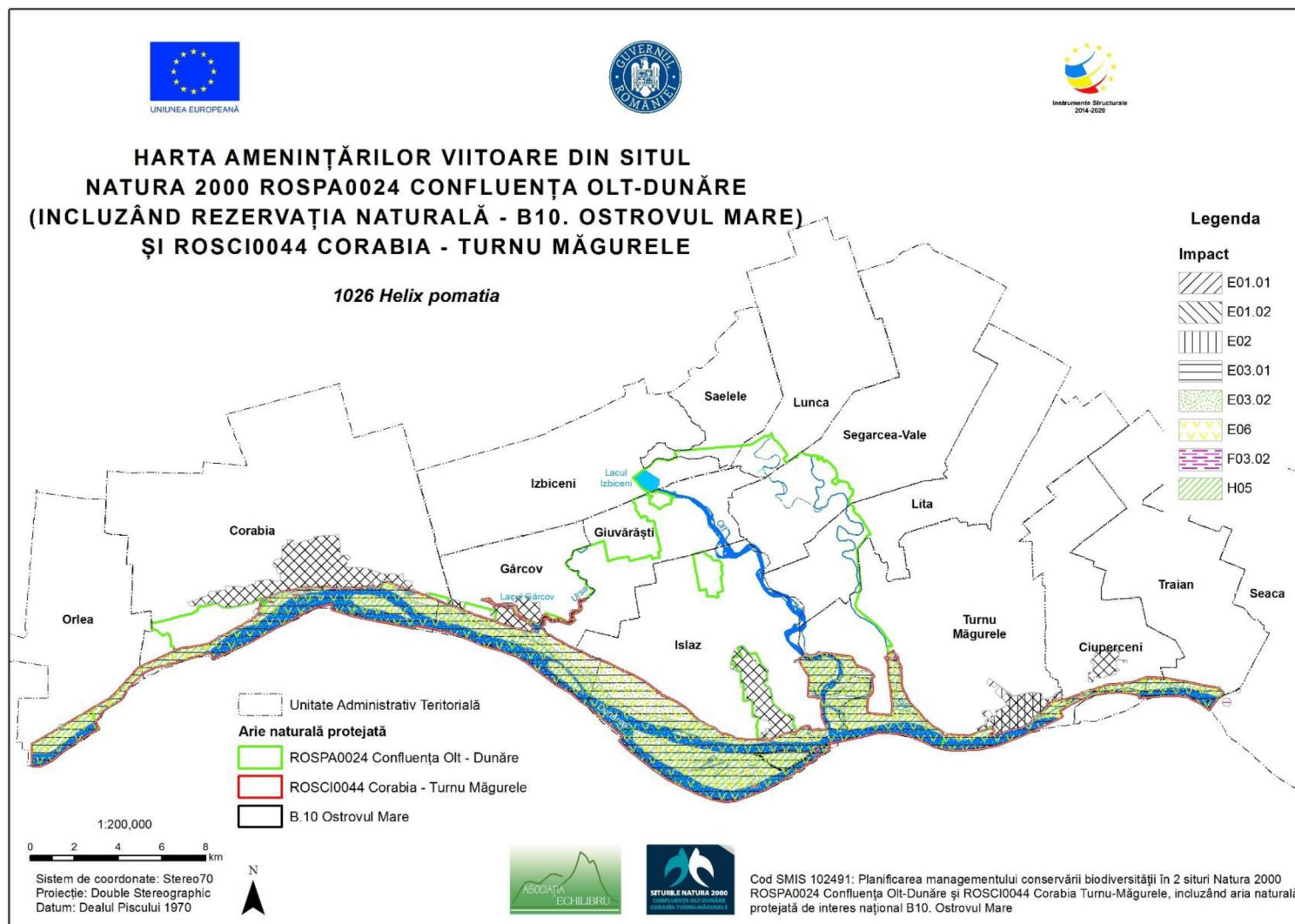

Anexa 3.23.4.2. Hărțile amenințărilor viitoare și a intensității acestora la nivelul ariilor naturale protejate asupra speciei *Helix pomatia* 2

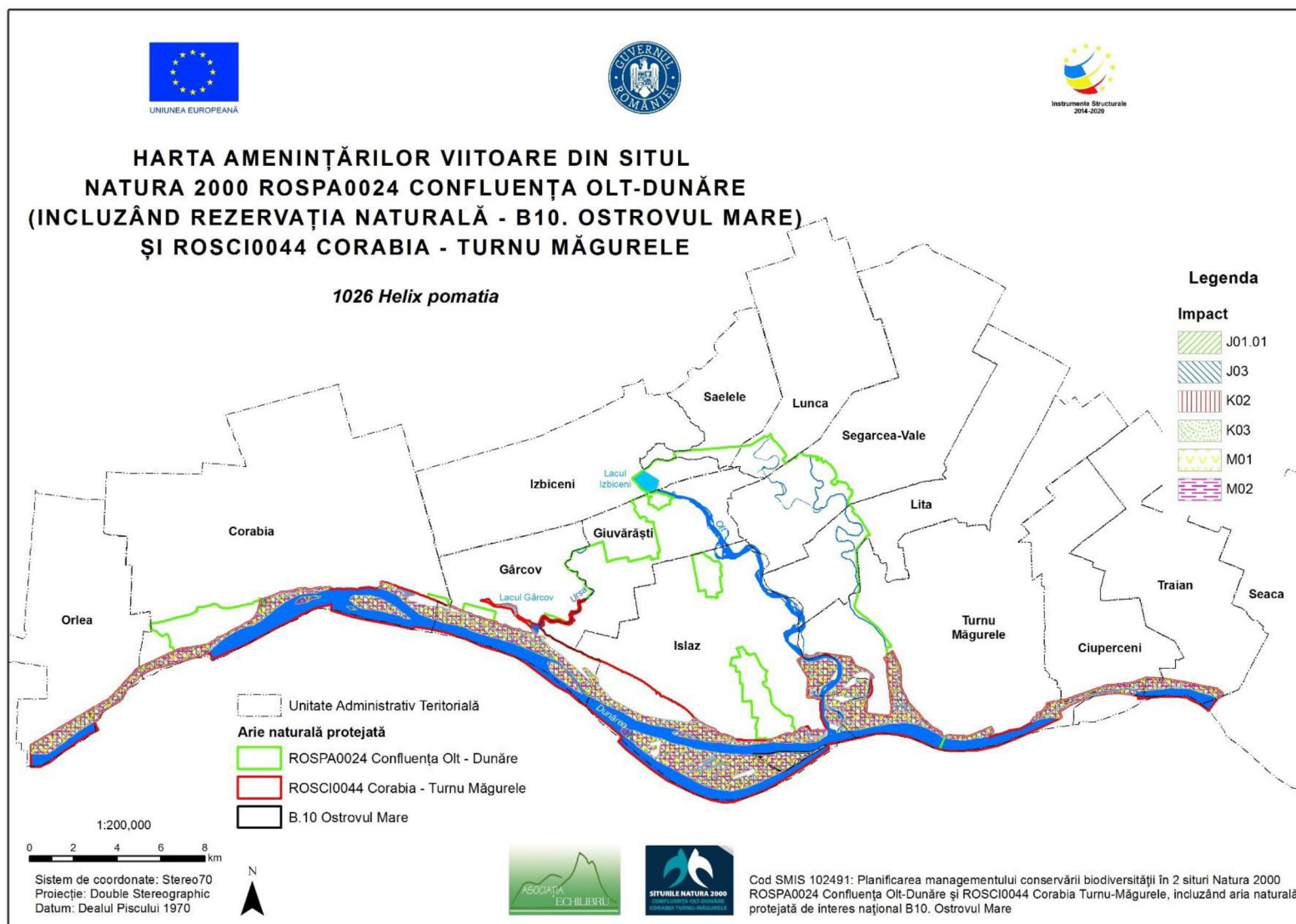

Anexa 3.23.4.3. Hărțile amenințărilor viitoare și a intensității acestora la nivelul ariilor naturale protejate asupra speciei *Pseudanodonta complanata*

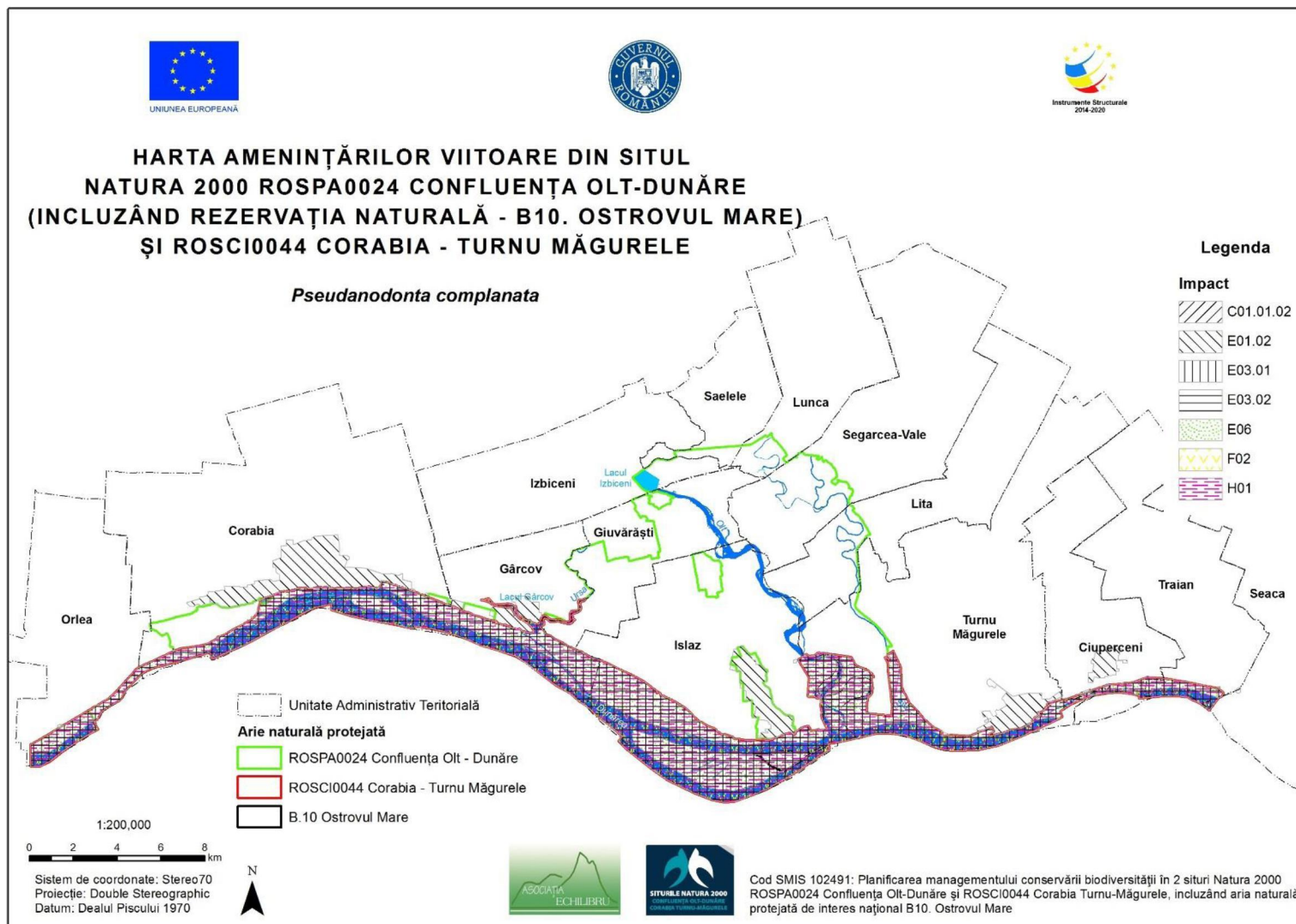

Anexa 3.23.4.4. Hărțile amenințărilor viitoare și a intensității acestora la nivelul ariilor naturale protejate asupra speciei *Pseudanodonta complanata*

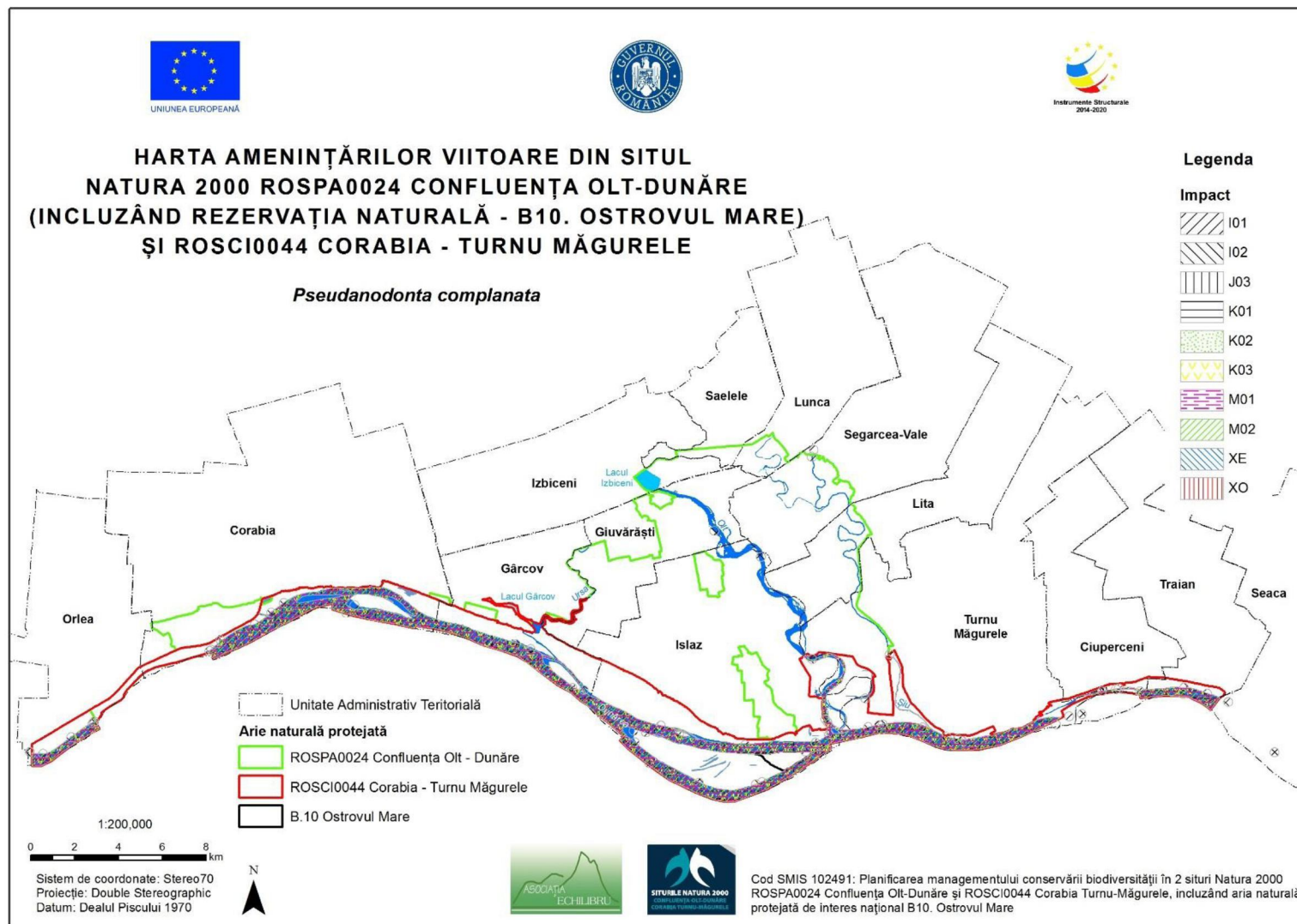

Anexa 3.23.4.5. Hărțile amenințărilor viitoare și a intensității acestora la nivelul ariilor naturale protejate asupra speciei *Theodoxus transversalis*

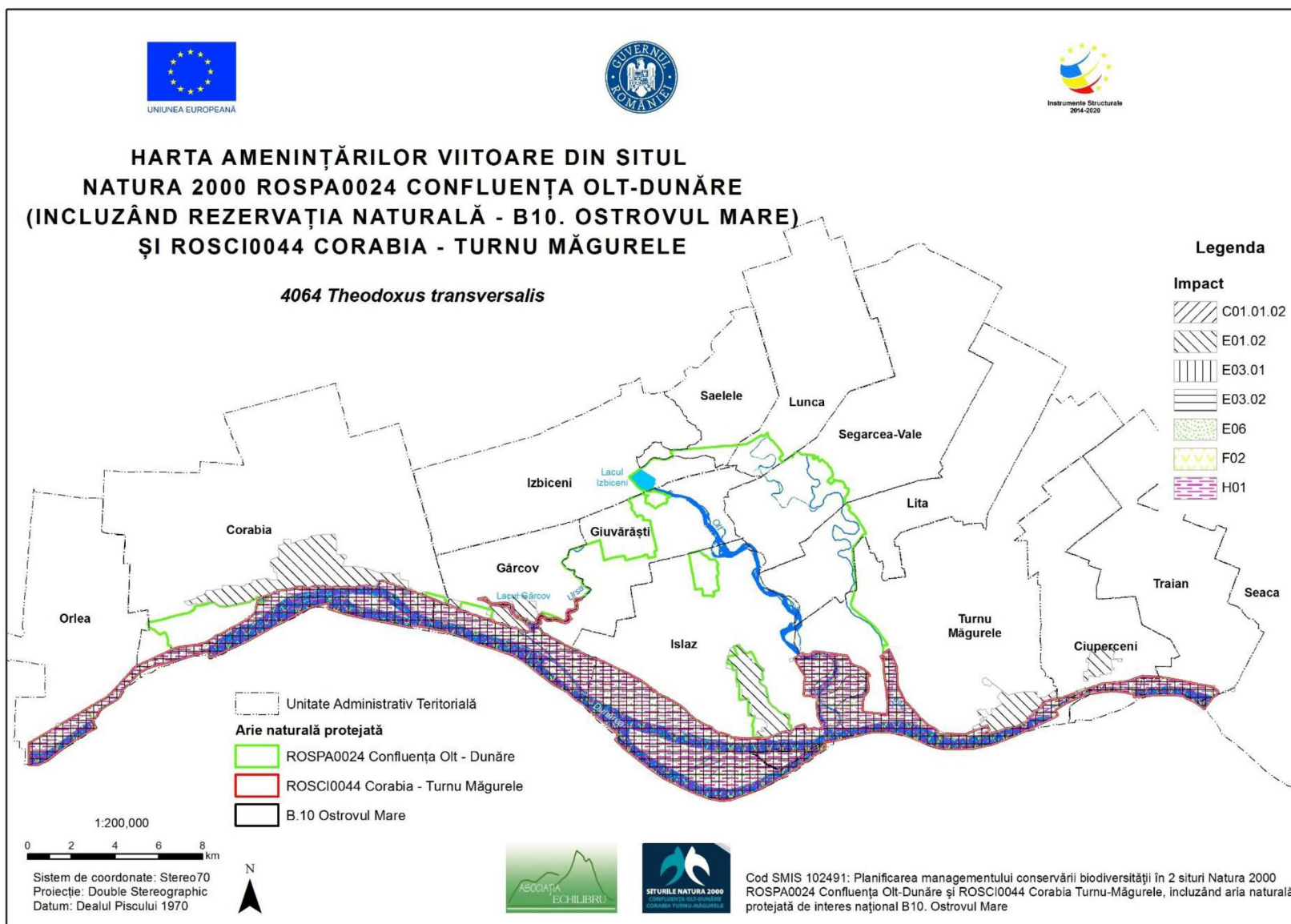

Anexa 3.23.4.6. Hărțile amenințărilor viitoare și a intensității acestora la nivelul ariilor naturale protejate asupra speciei *Theodoxus transversalis*2

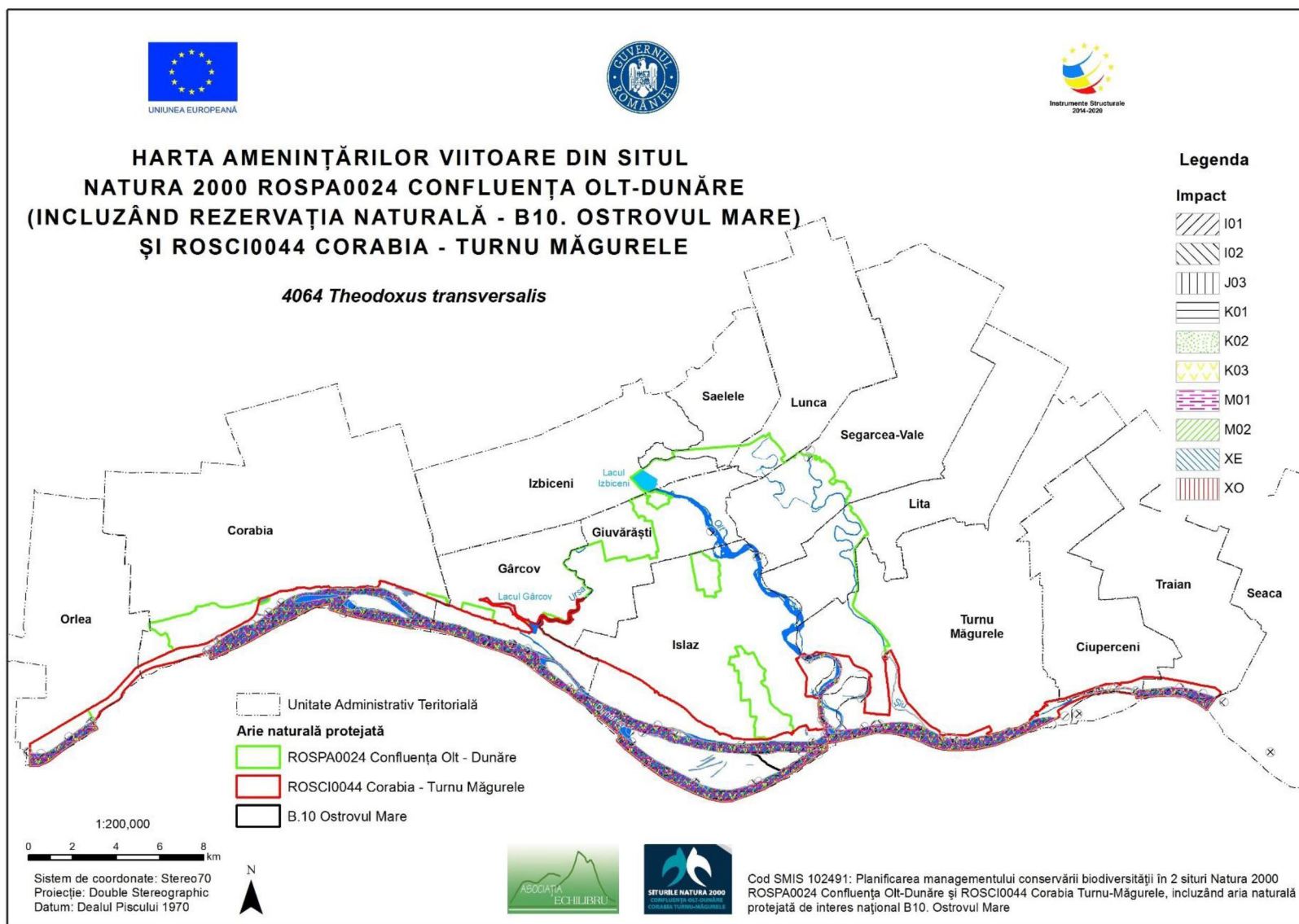

Anexa 3.23.4.7. Hărțile presiunilor actuale și a intensității acestora la nivelul ariilor naturale protejate asupra speciei *Unio crassus* 1

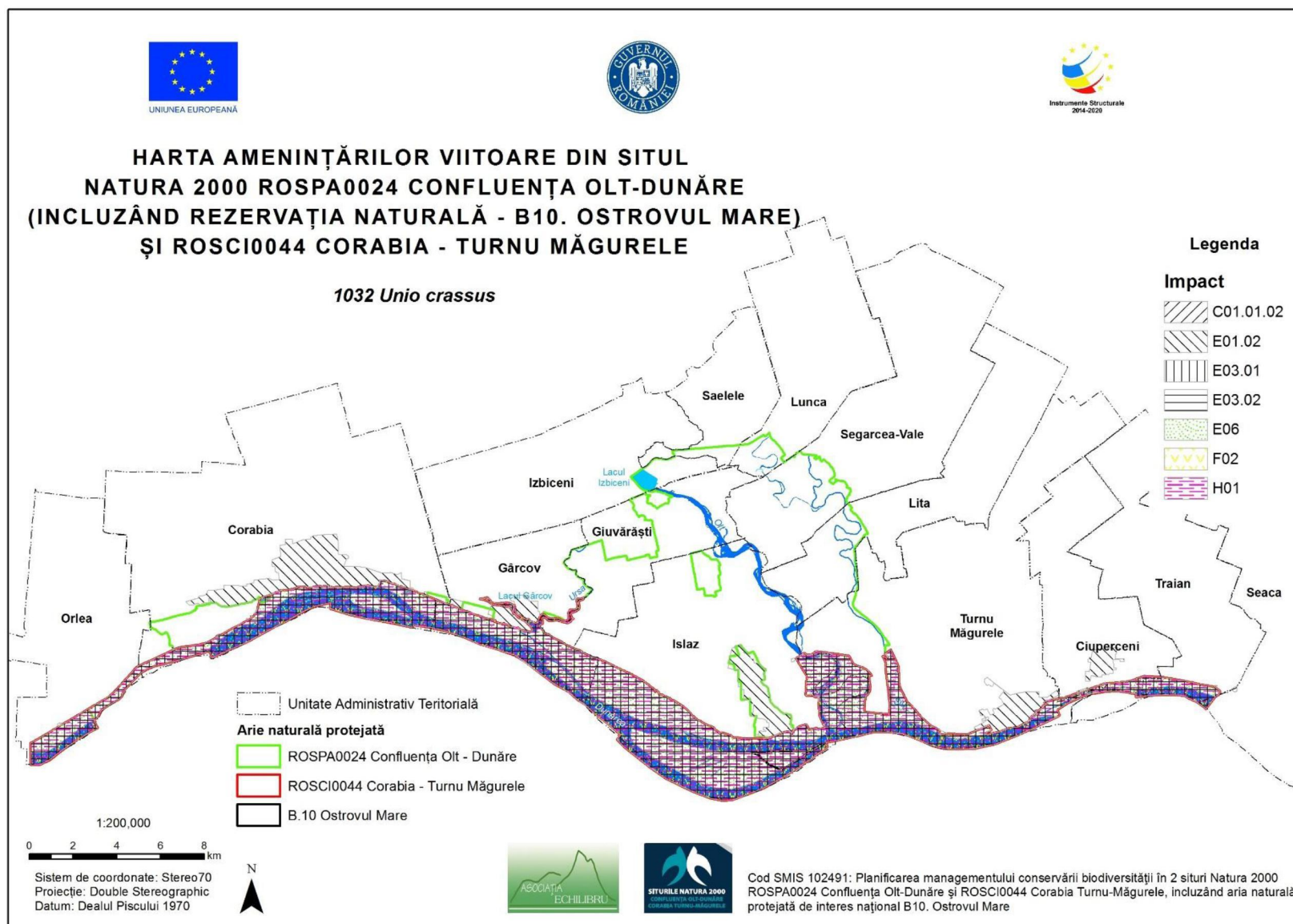

Anexa 3.23.4.7. Hărțile presiunilor actuale și a intensității acestora la nivelul ariilor naturale protejate asupra speciei *Unio crassus* 2

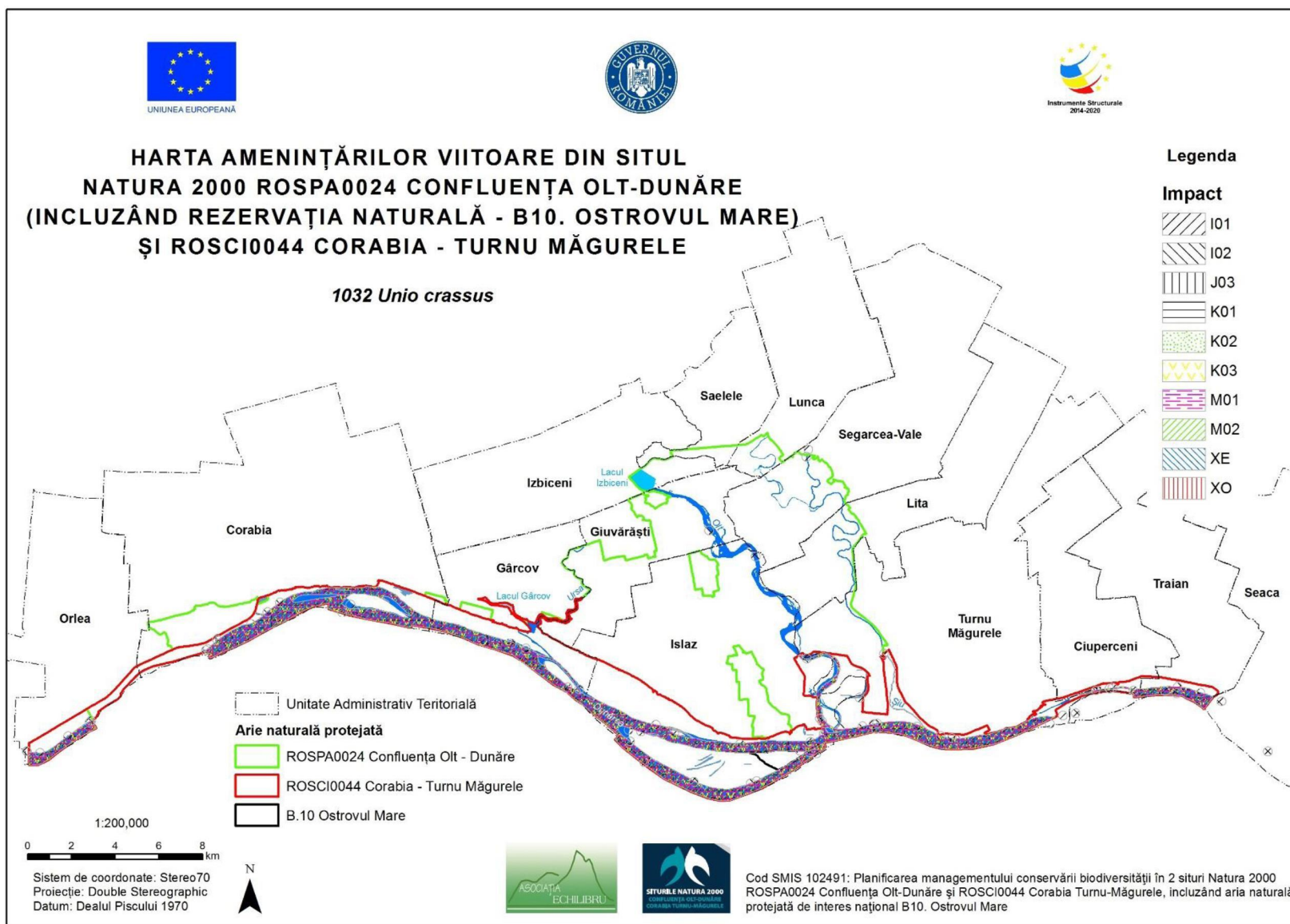

Anexa 3.23.5. Hărțile amenințărilor viitoare și a intensității acestora la nivelul ariilor naturale protejate asupra speciilor de păsări

Anexa 3.23.5.1. Harta amenințărilor viitoare și a intensității acestora la nivelul ariilor naturale protejate asupra aglomerărilor de iarnă ale păsărilor acvatice (cu excepția speciilor de gâște)

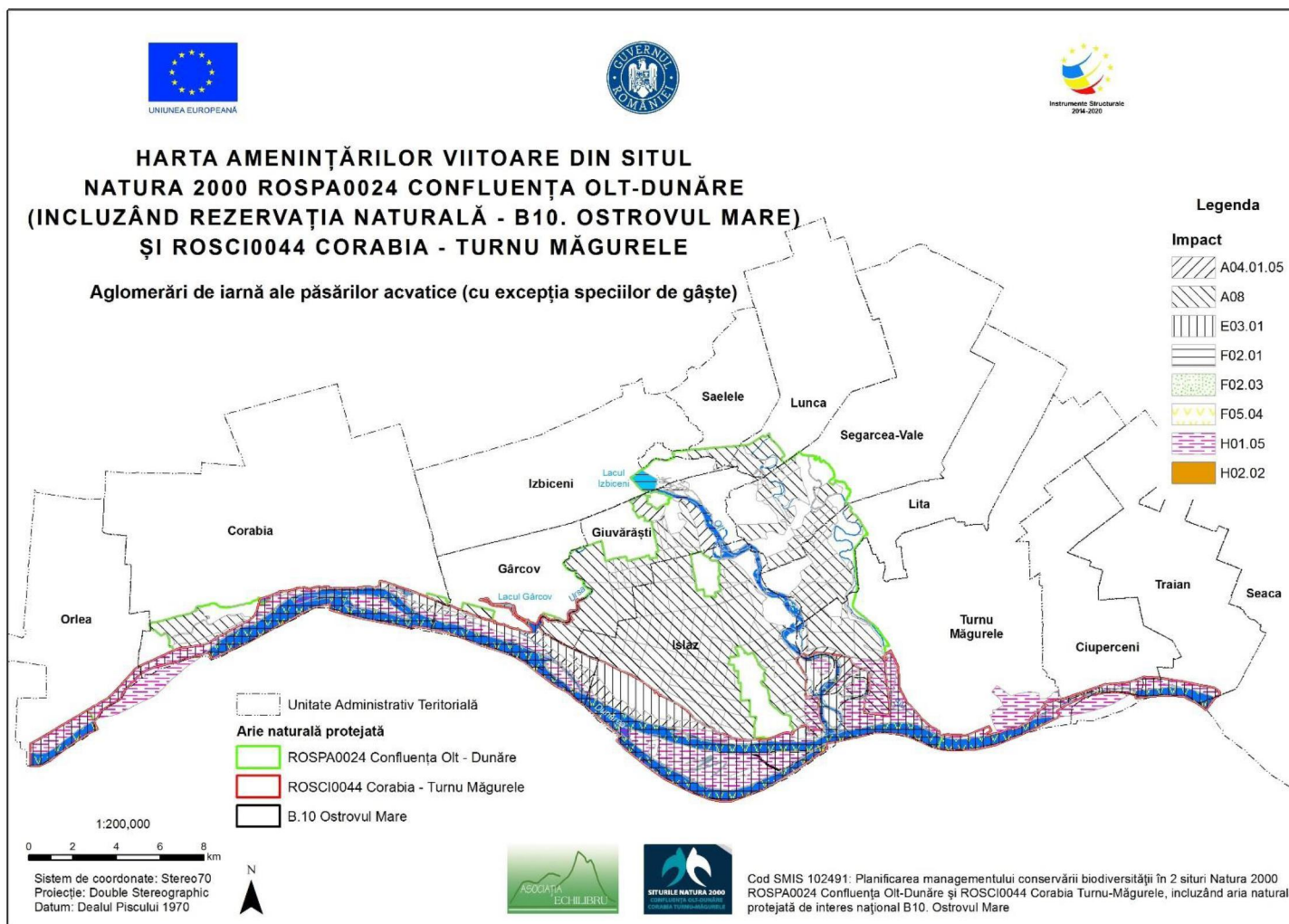

Anexa 3.23.5.2. Harta amenințărilor viitoare și a intensității acestora la nivelul ariilor naturale protejate asupra speciilor de gâște ce ierneză în România



Anexa 3.23.5.3. Harta amenințărilor viitoare și a intensității acestora la nivelul ariilor naturale protejate asupra speciilor caracteristice zonelor agricole și pădurilor

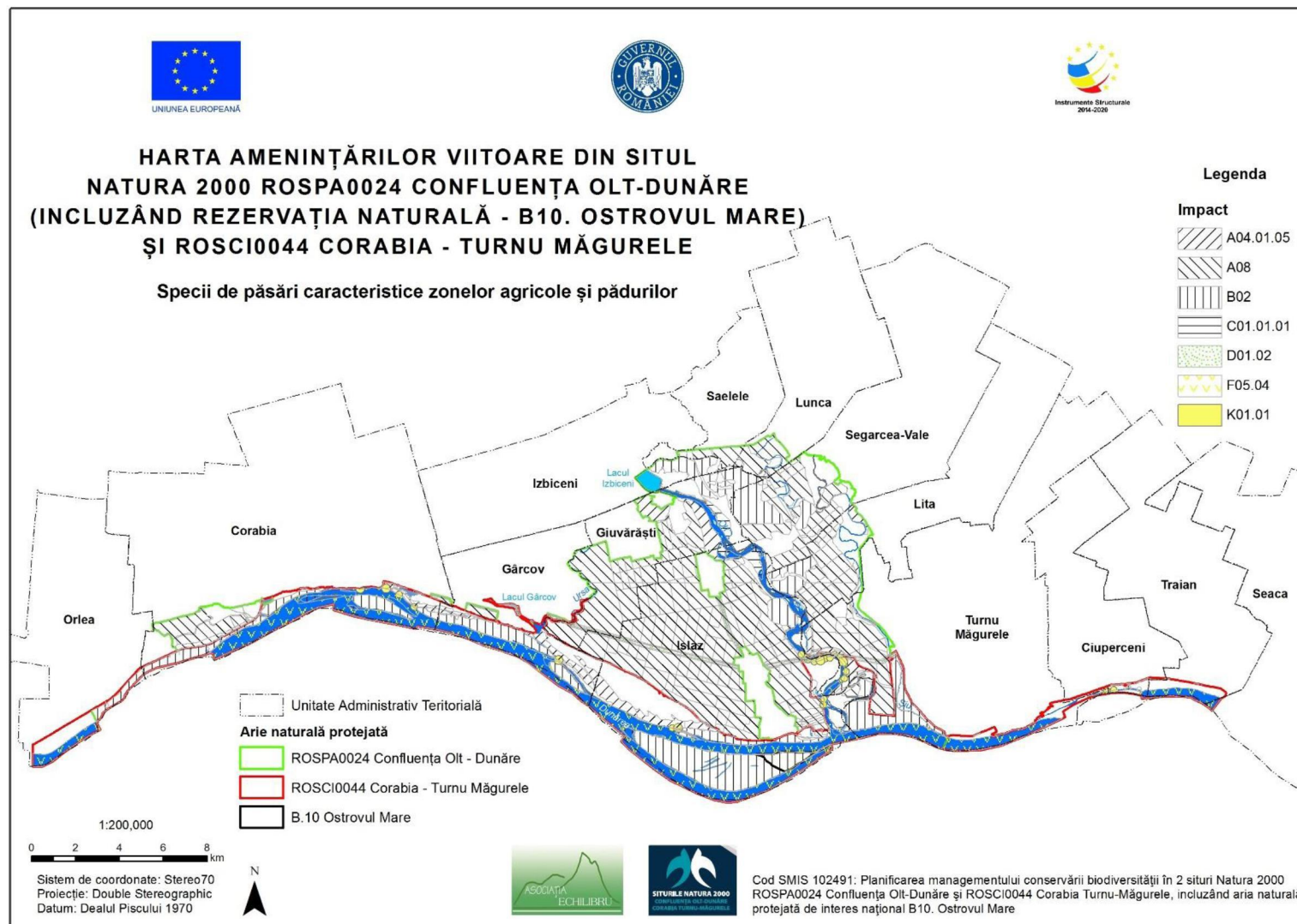

Anexa 3.23.5.4. Harta amenințărilor viitoare și a intensității acestora la nivelul ariilor naturale protejate asupra speciilor cuibăritoare caracteristice râurilor



Anexa 3.23.5.5. Harta amenințărilor viitoare și a intensității acestora la nivelul ariilor naturale protejate asupra speciilor cuibăritoare acvatice și palustre



Anexa 3.23.5.6. Harta amenințărilor viitoare și a intensității acestora la nivelul ariilor naturale protejate asupra speciei *Ciconia ciconia*

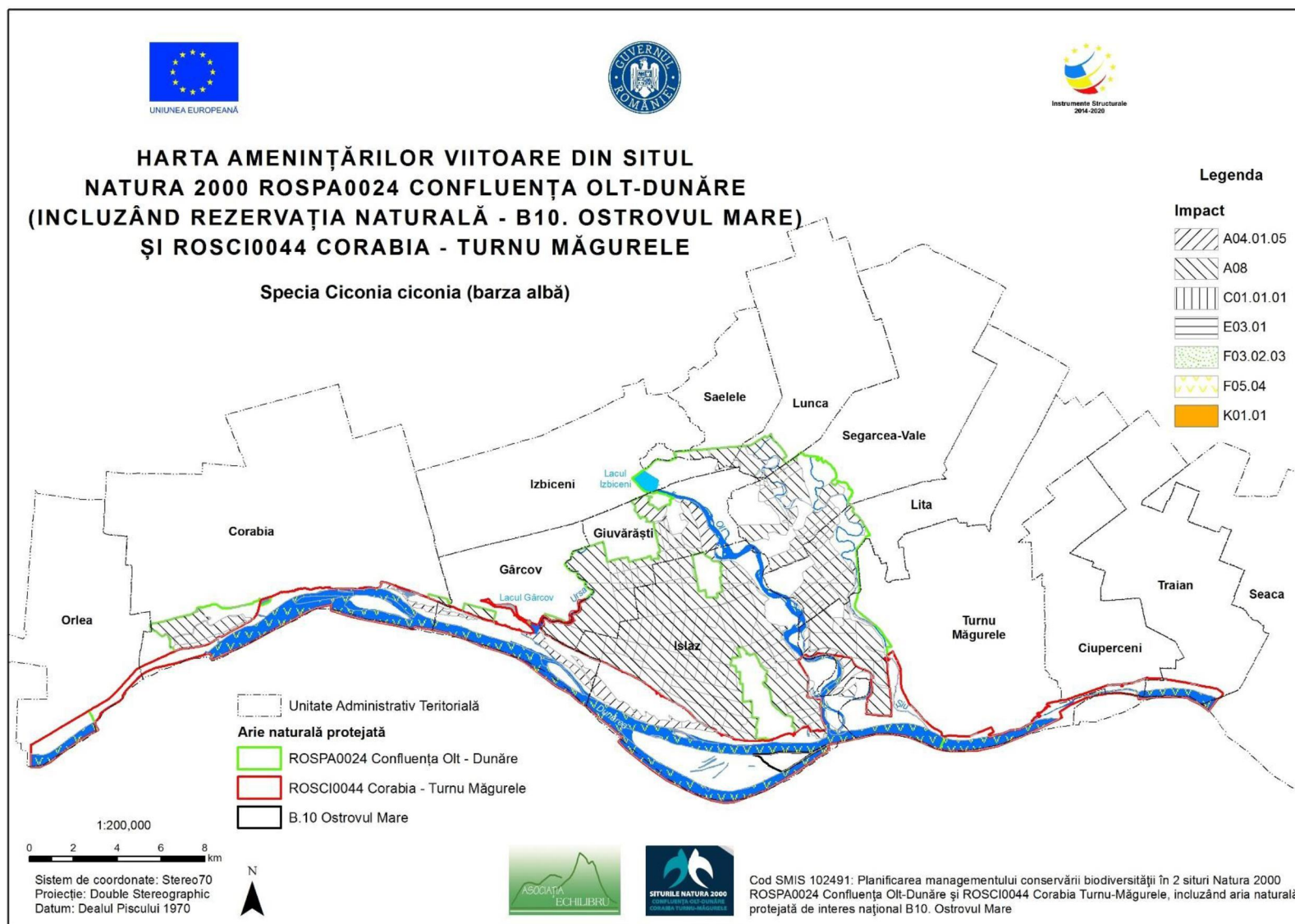

Anexa 3.23.5.7. Harta amenințărilor viitoare și a intensității acestora la nivelul ariilor naturale protejate asupra speciilor de ciocănitori

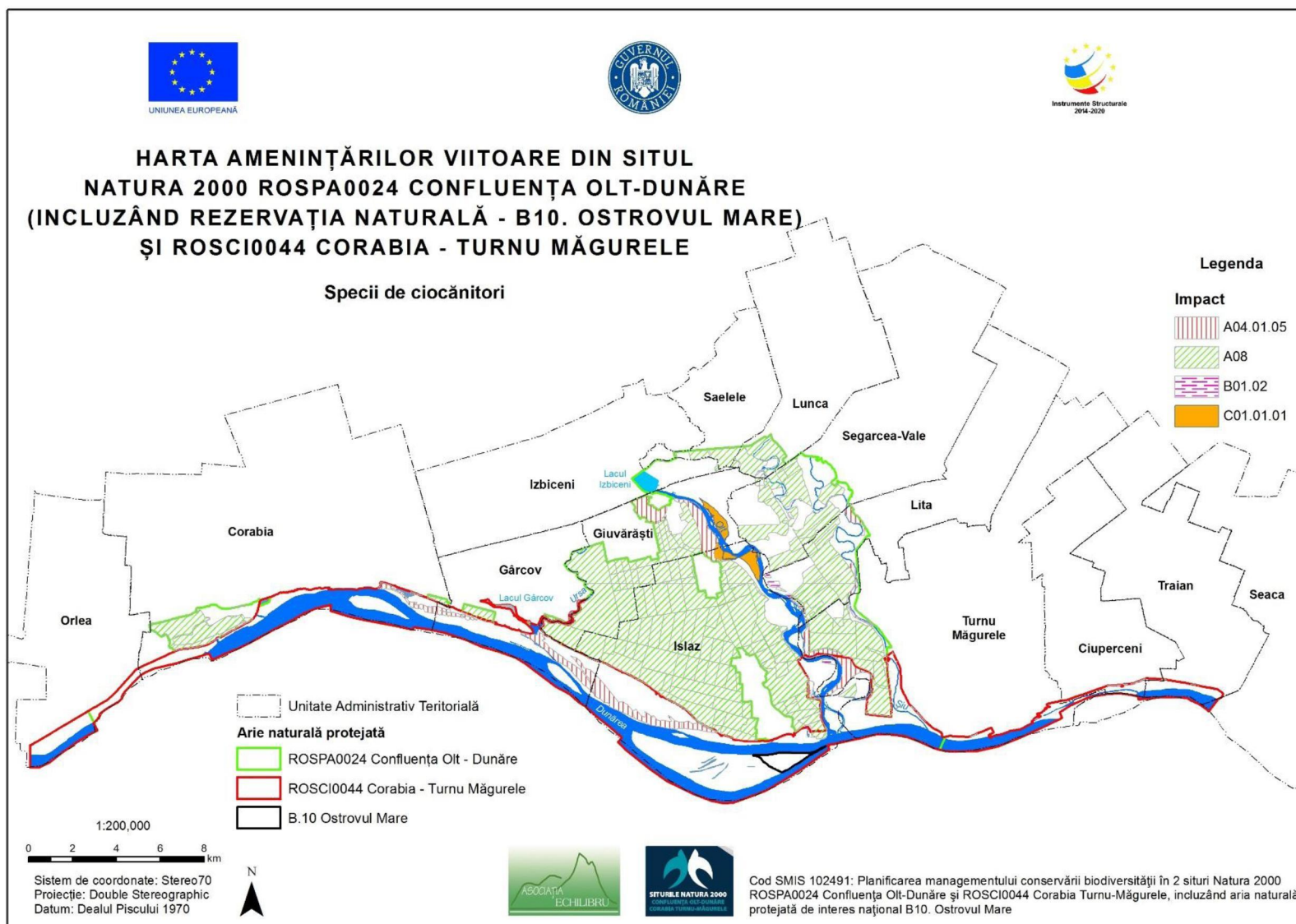

Anexa 3.23.5.8. Harta amenințărilor viitoare și a intensității acestora la nivelul ariilor naturale protejate asupra migrației păsărilor răpitoare de zi

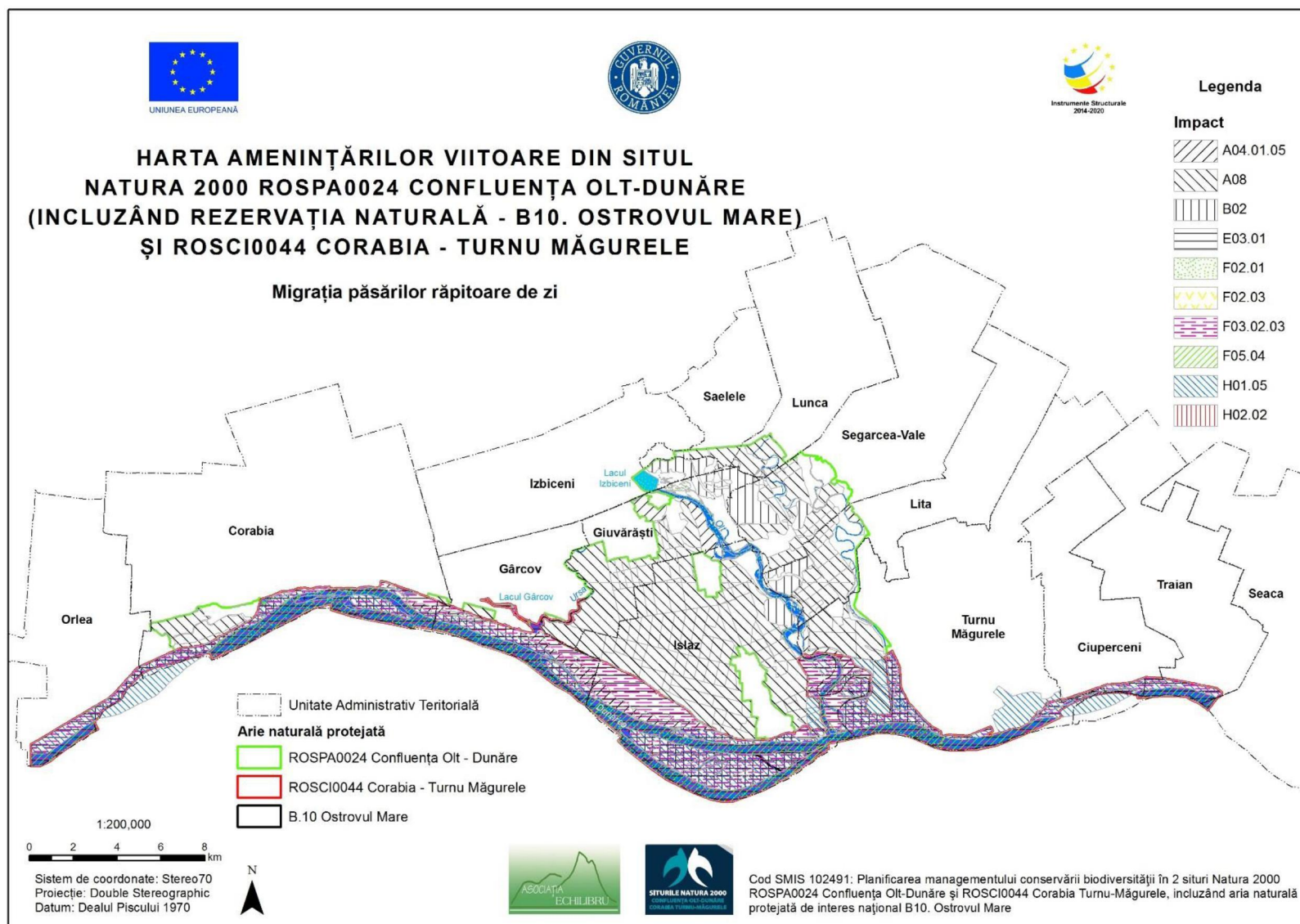

Anexa 3.23.5.9. Harta amenințărilor viitoare și a intensității acestora la nivelul ariilor naturale protejate asupra migrației păsărilor răpitoare de zi, pelicanilor și berzelor

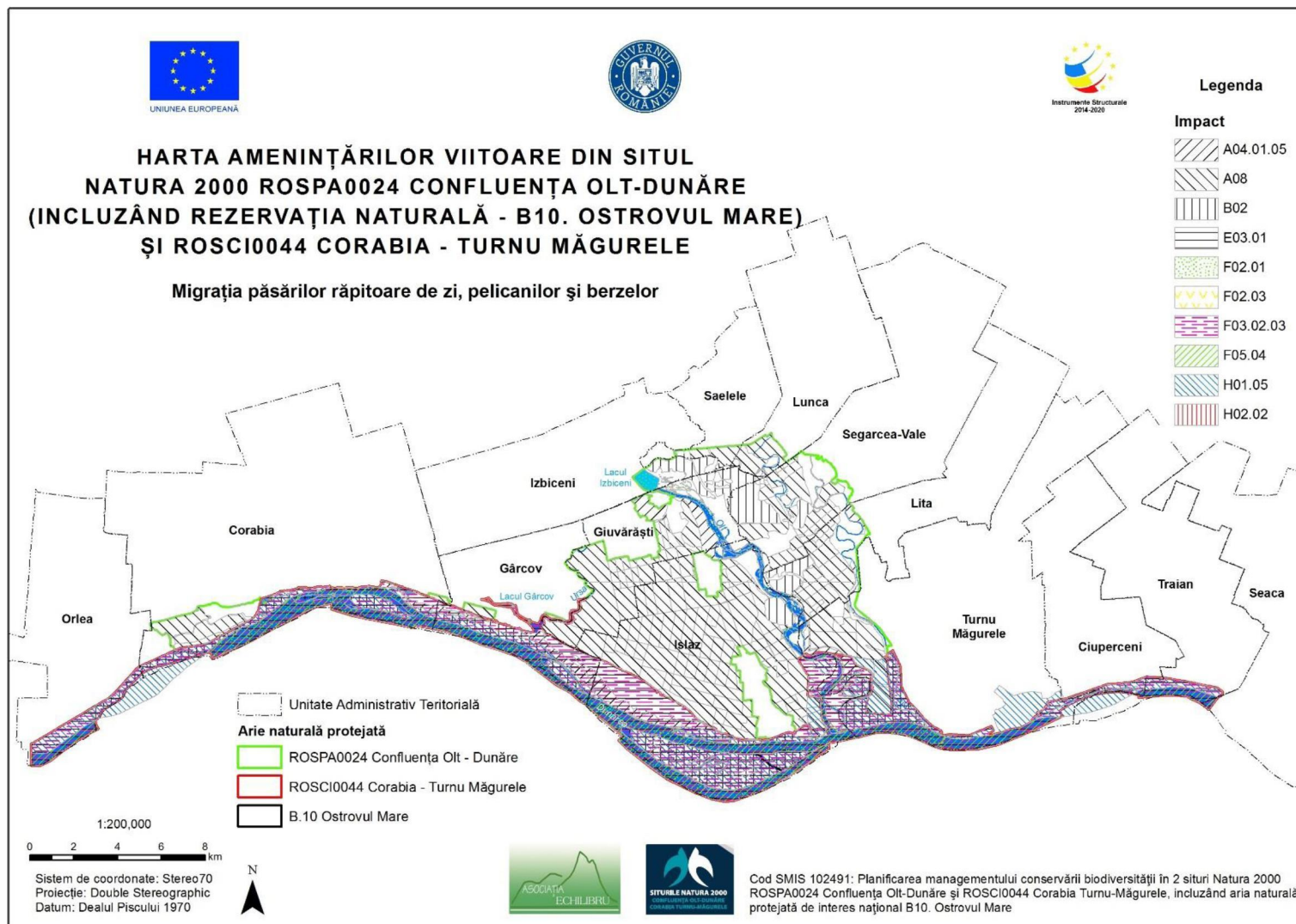

Anexa 3.23.5.10. Harta amenințărilor viitoare și a intensității acestora la nivelul ariilor naturale protejate asupra migrației speciilor acvatice

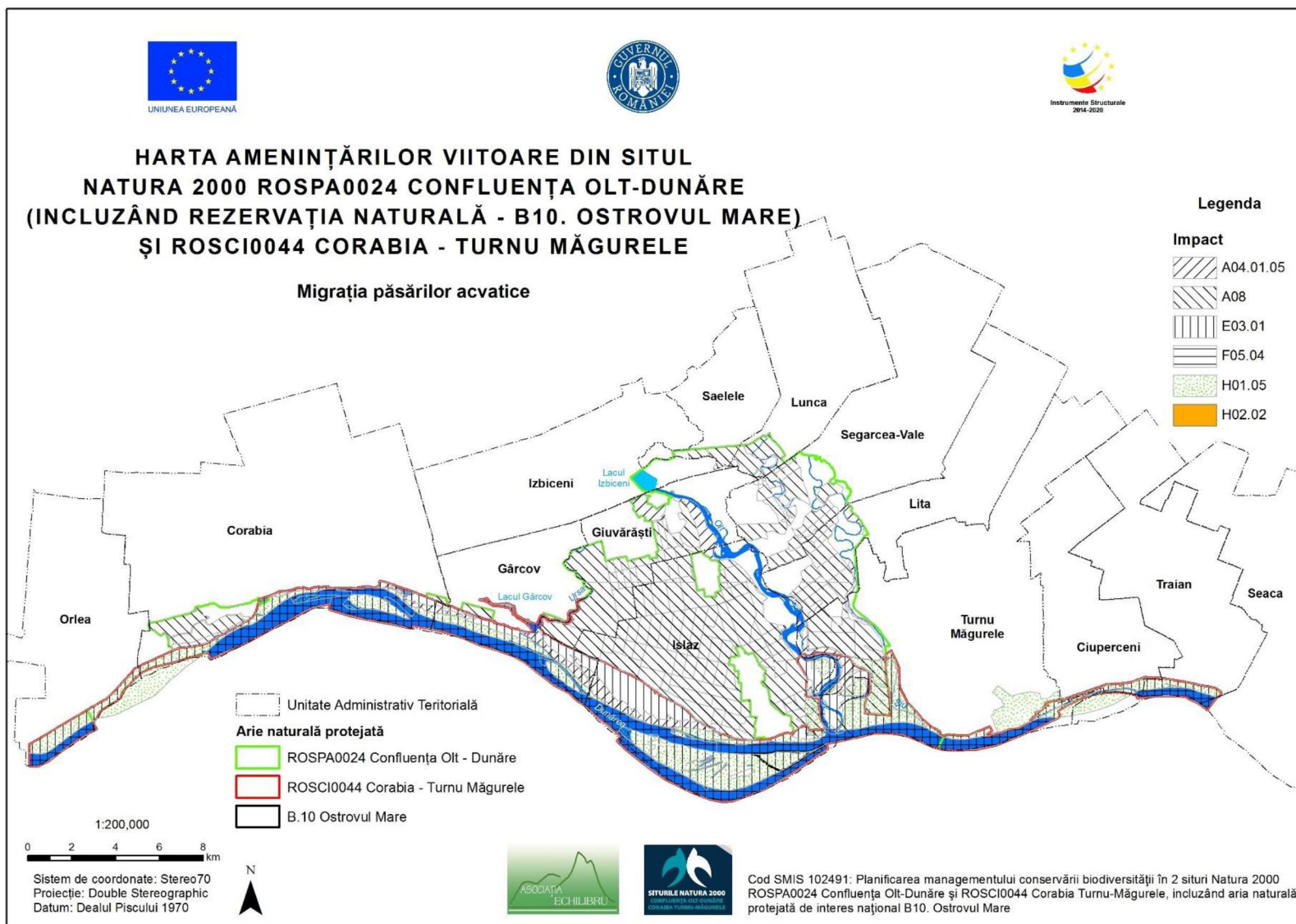

Anexa 3.23.5.11. Harta amenințărilor viitoare și a intensității acestora la nivelul ariilor naturale protejate asupra migrației speciilor cântătoare

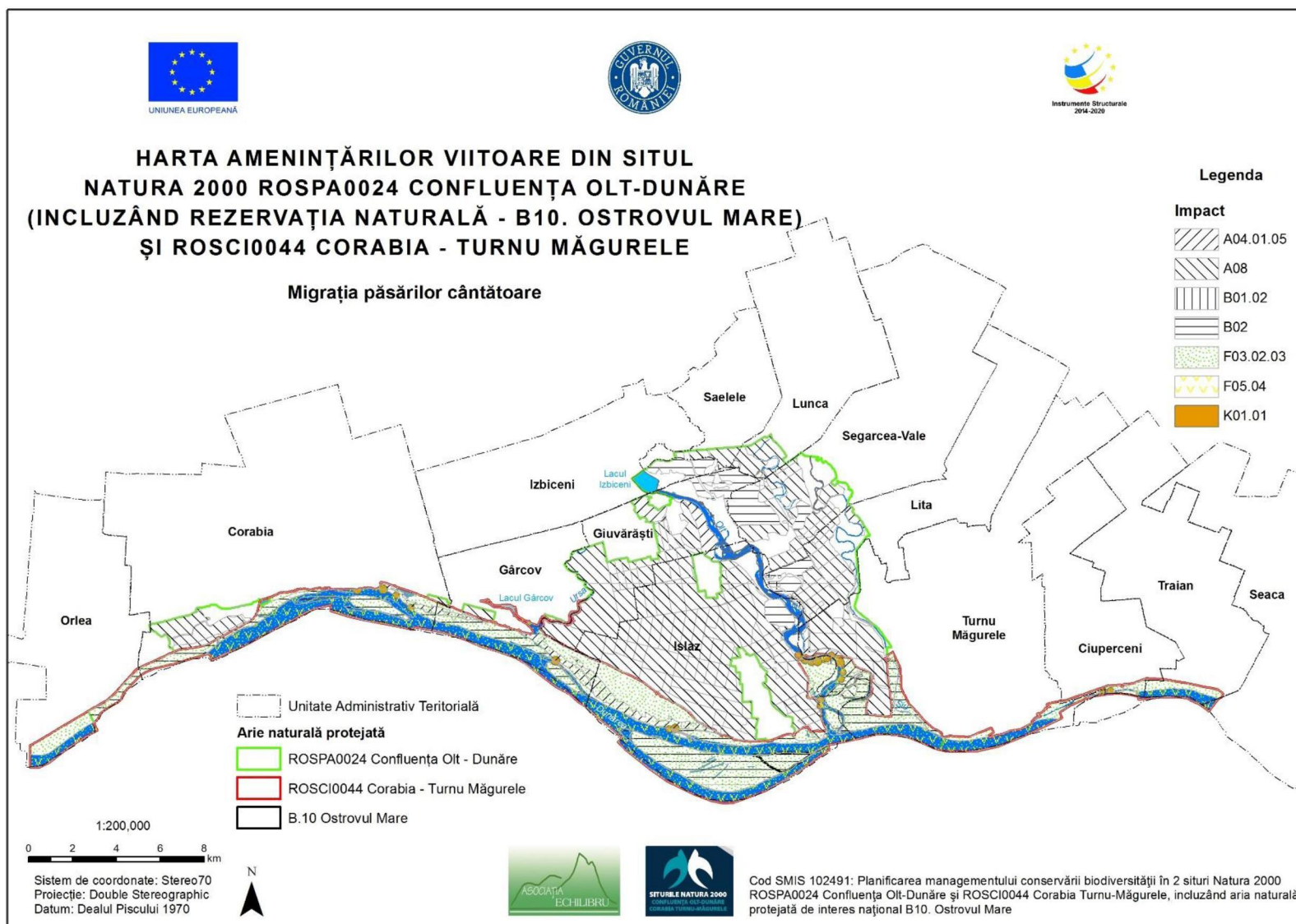

Anexa 3.23.6. Harta amenințărilor viitoare și a intensității acestora la nivelul ariilor naturale protejate asupra speciilor de plante

Anexa 3.23.6.1 Harta amenințărilor viitoare și a intensității acestora la nivelul ariilor naturale protejate asupra speciei



3.23.7. Harta distribuției impacturilor asupra habitatelor

3.23.7.1. Hărțile presiunilor actuale și a intensității acestora la nivelul ariilor naturale protejate asupra tipurilor de habitate

3.23.7.1.1. Hărțile presiunilor actuale și a intensității acestora la nivelul ariilor naturale protejate asupra habitatului 91F0



3.23.7.1.2. Hărțile presiunilor actuale și a intensității acestora la nivelul ariilor naturale protejate asupra habitatului 92A0



3.23.7.1.3. Hărțile presiunilor actuale și a intensității acestora la nivelul ariilor naturale protejate asupra habitatului 3140



3.23.7.1.4. Hărțile presiunilor actuale și a intensității acestora la nivelul ariilor naturale protejate asupra habitatului 6440

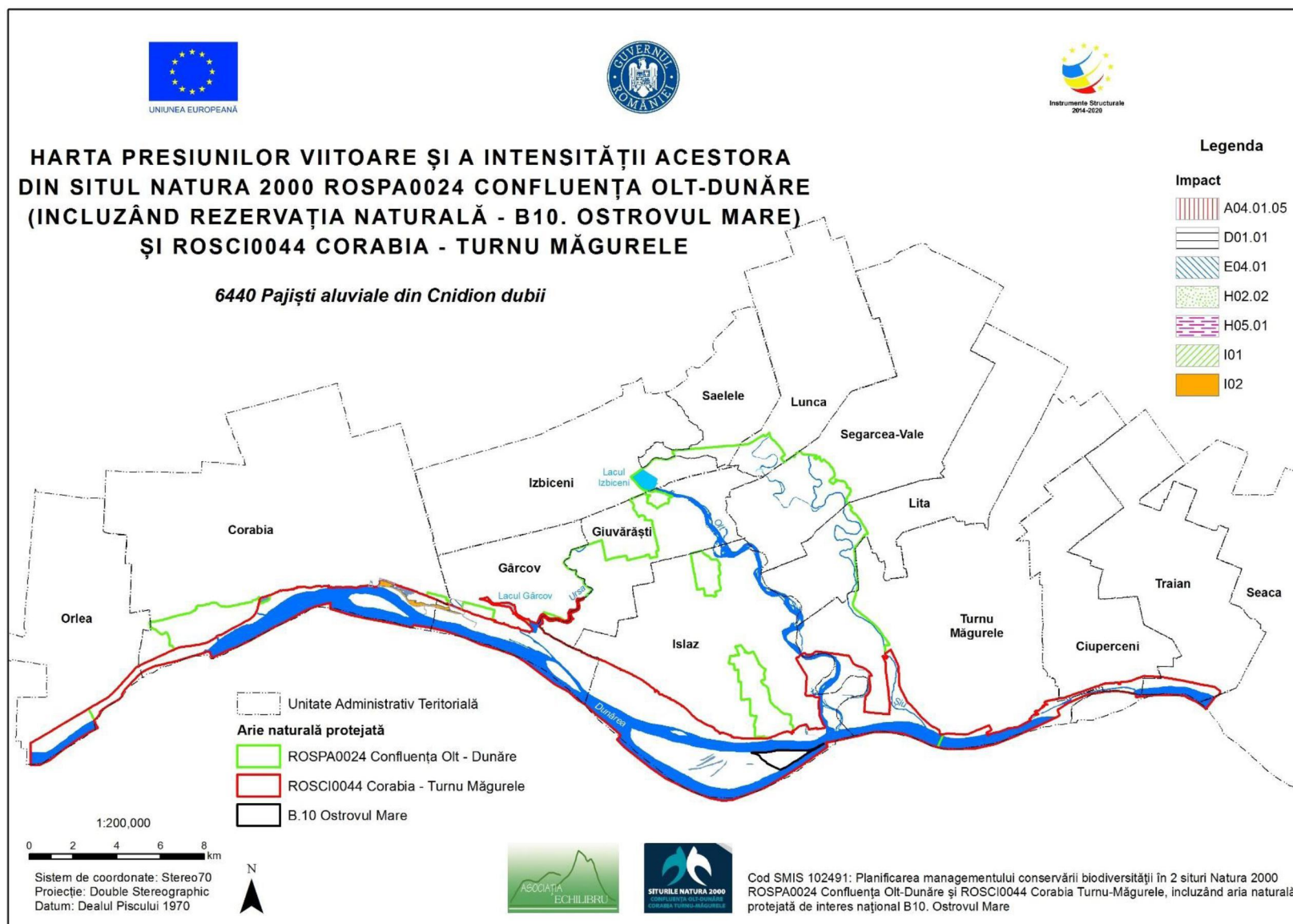

3.23.7.2. Hărțile amenințărilor viitoare și a intensității acestora la nivelul ariilor naturale protejate asupra tipurilor de habitate

3.23.7.2.1. Hărțile amenințărilor viitoare și a intensității acestora la nivelul ariilor naturale protejate asupra habitatului 91F0

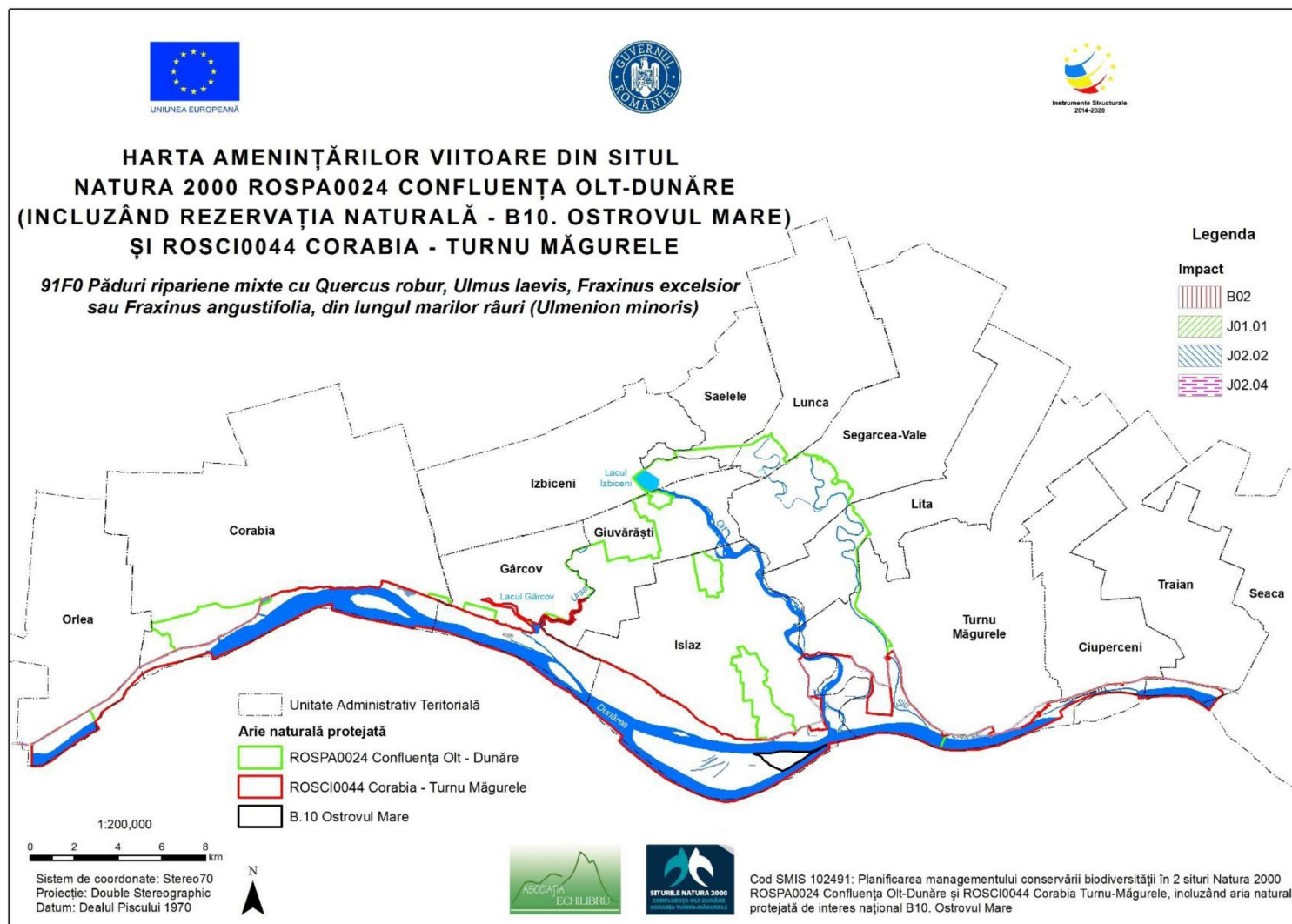

3.23.7.2.2. Hărțile amenințărilor viitoare și a intensității acestora la nivelul ariilor naturale protejate asupra habitatului 92A0

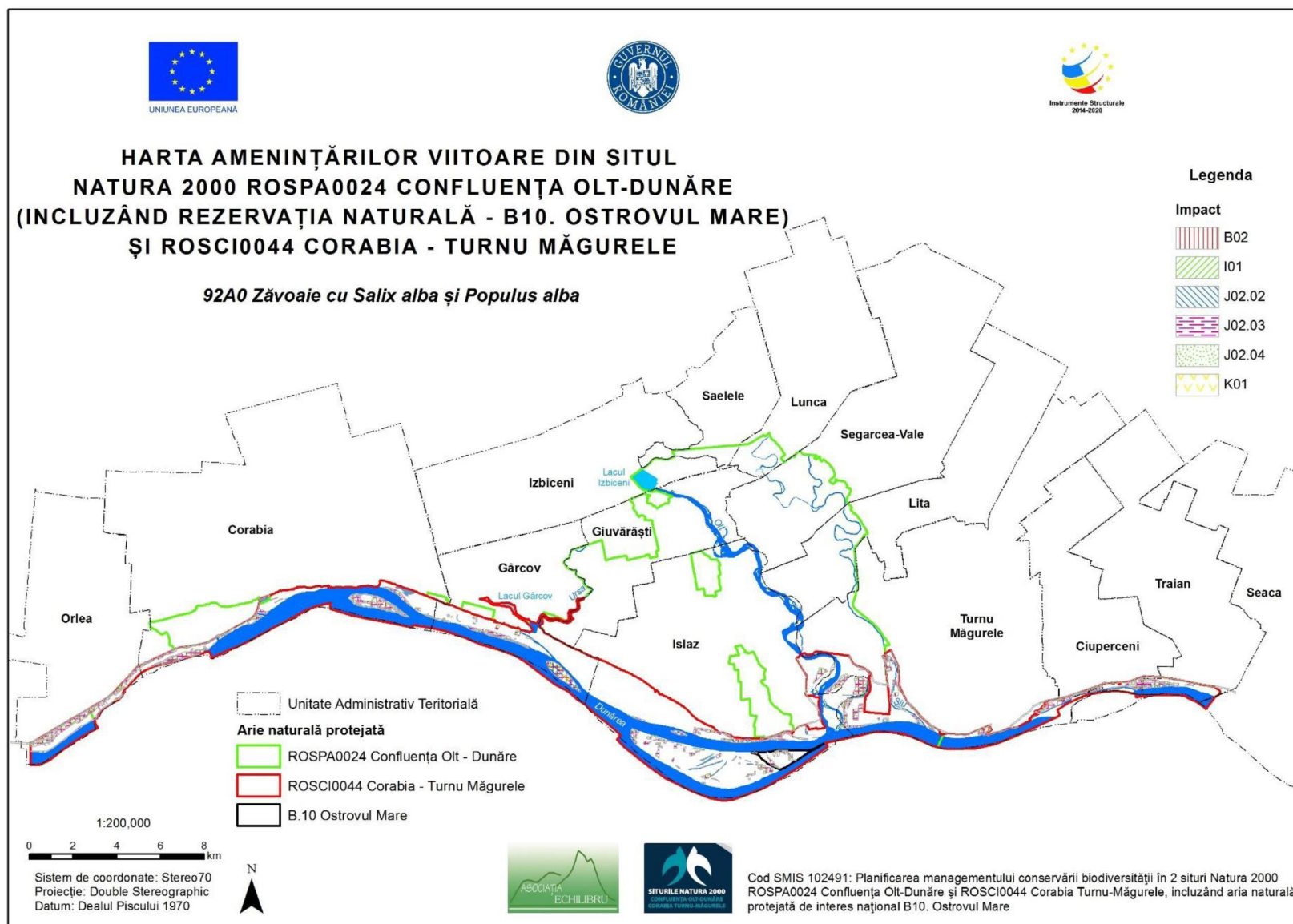

3.23.7.2.3. Hărțile amenințărilor viitoare și a intensității acestora la nivelul ariilor naturale protejate asupra habitatului 3140

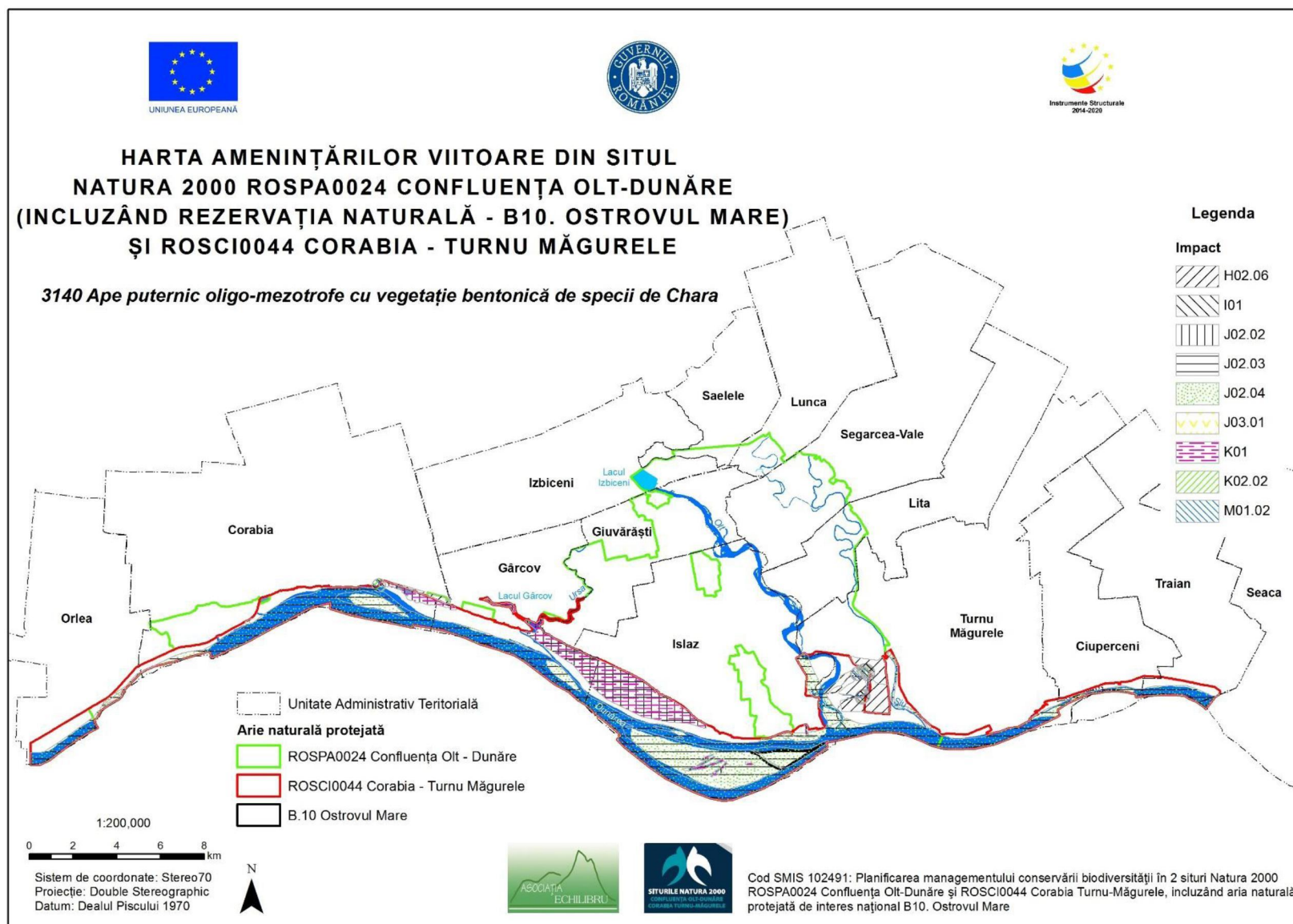

3.23.7.2.4. Hărțile amenințărilor viitoare și a intensității acestora la nivelul ariilor naturale protejate asupra habitatului 6440

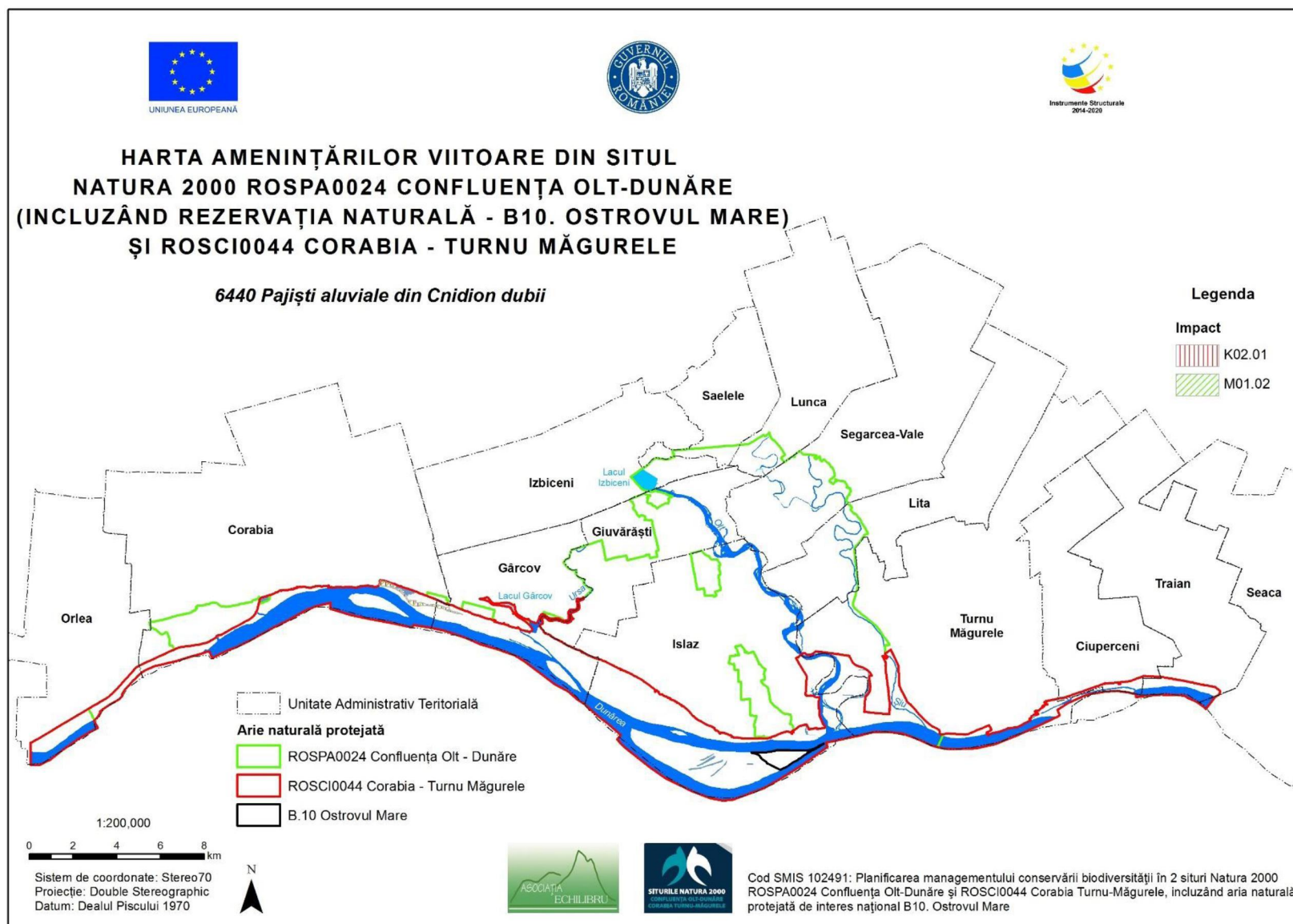

3.23.7.2.4. Hărțile amenințărilor viitoare și a intensității acestora la nivelul ariilor naturale protejate asupra habitatului 92D0

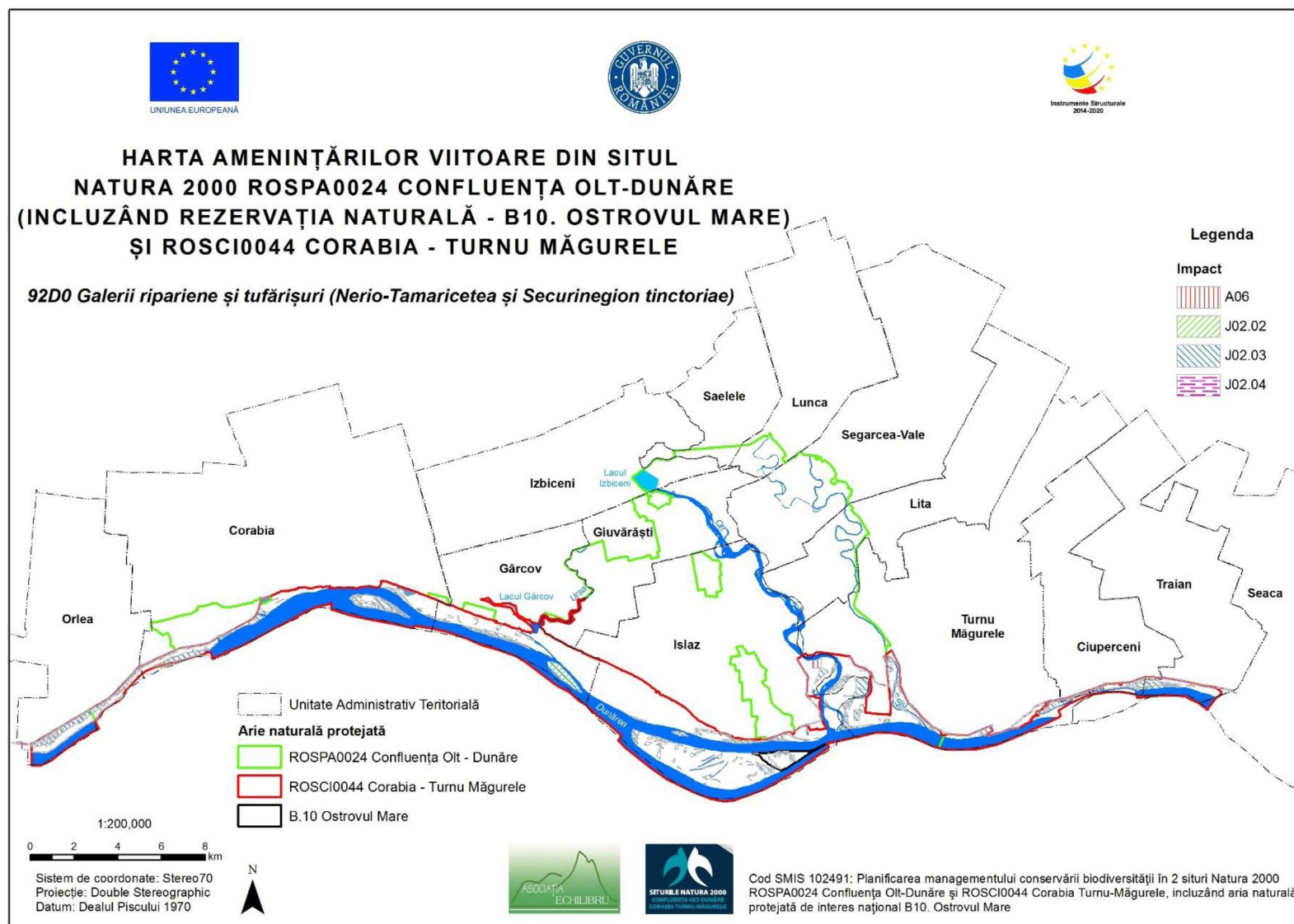

3.24. Hărțile stării de conservare a tipurilor de habitate

3.24.1. Harta stării de conservare a habitatului 3140

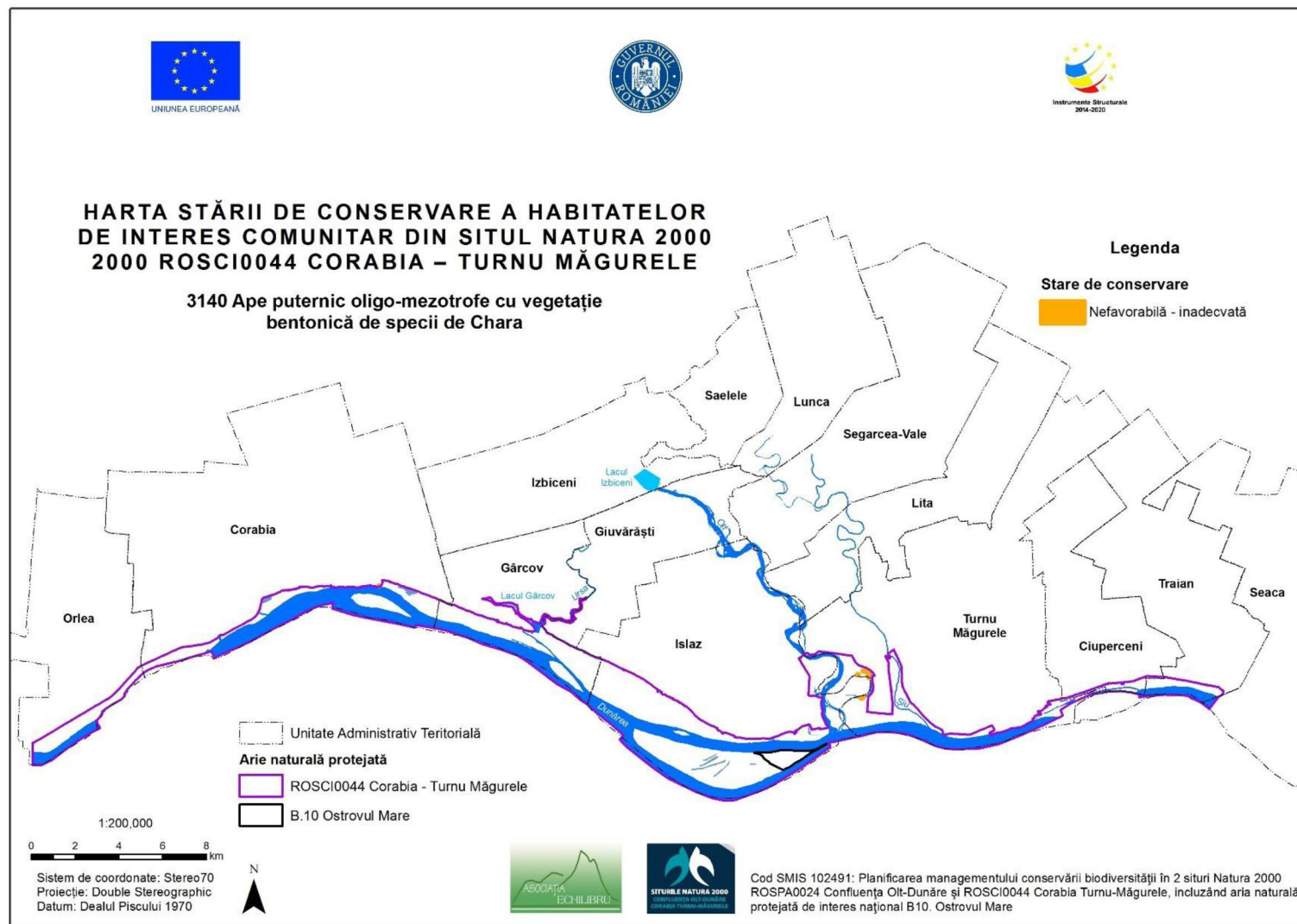

3.24.2. Harta stării de conservare a habitatului 6440

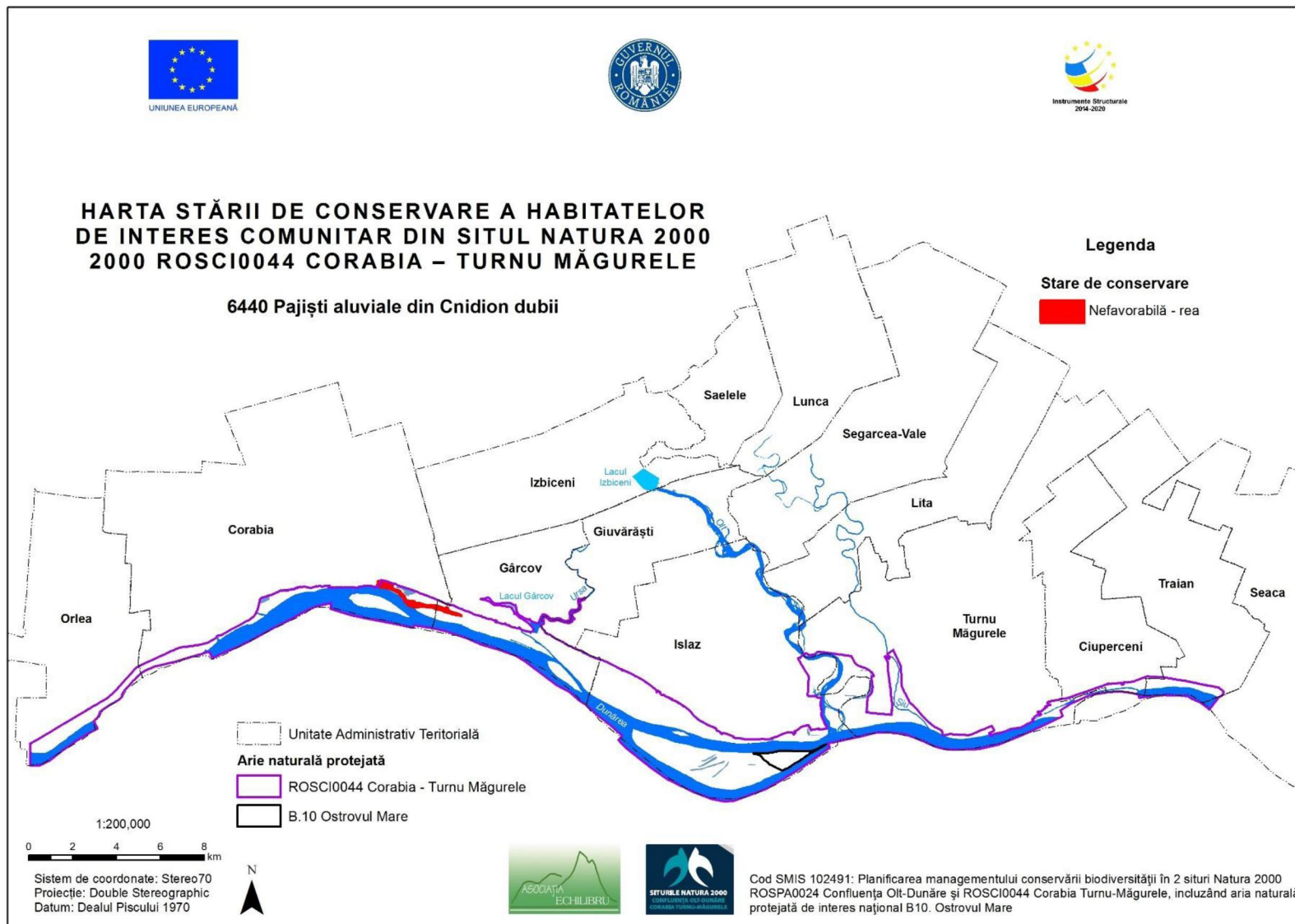

3.24.3. Harta stării de conservare a habitatului 91F0

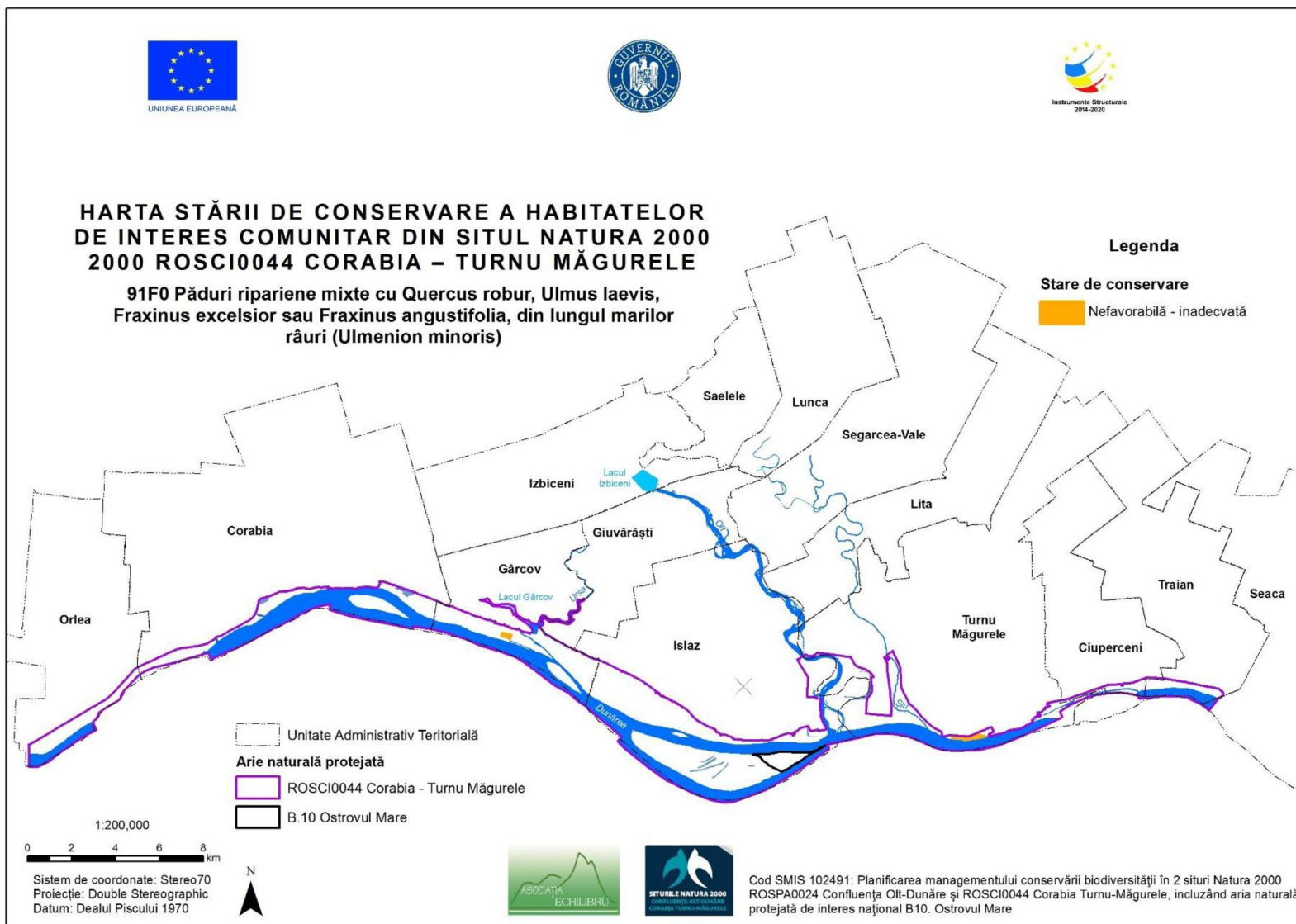

3.24.4. Harta stării de conservare a habitatului 92A0

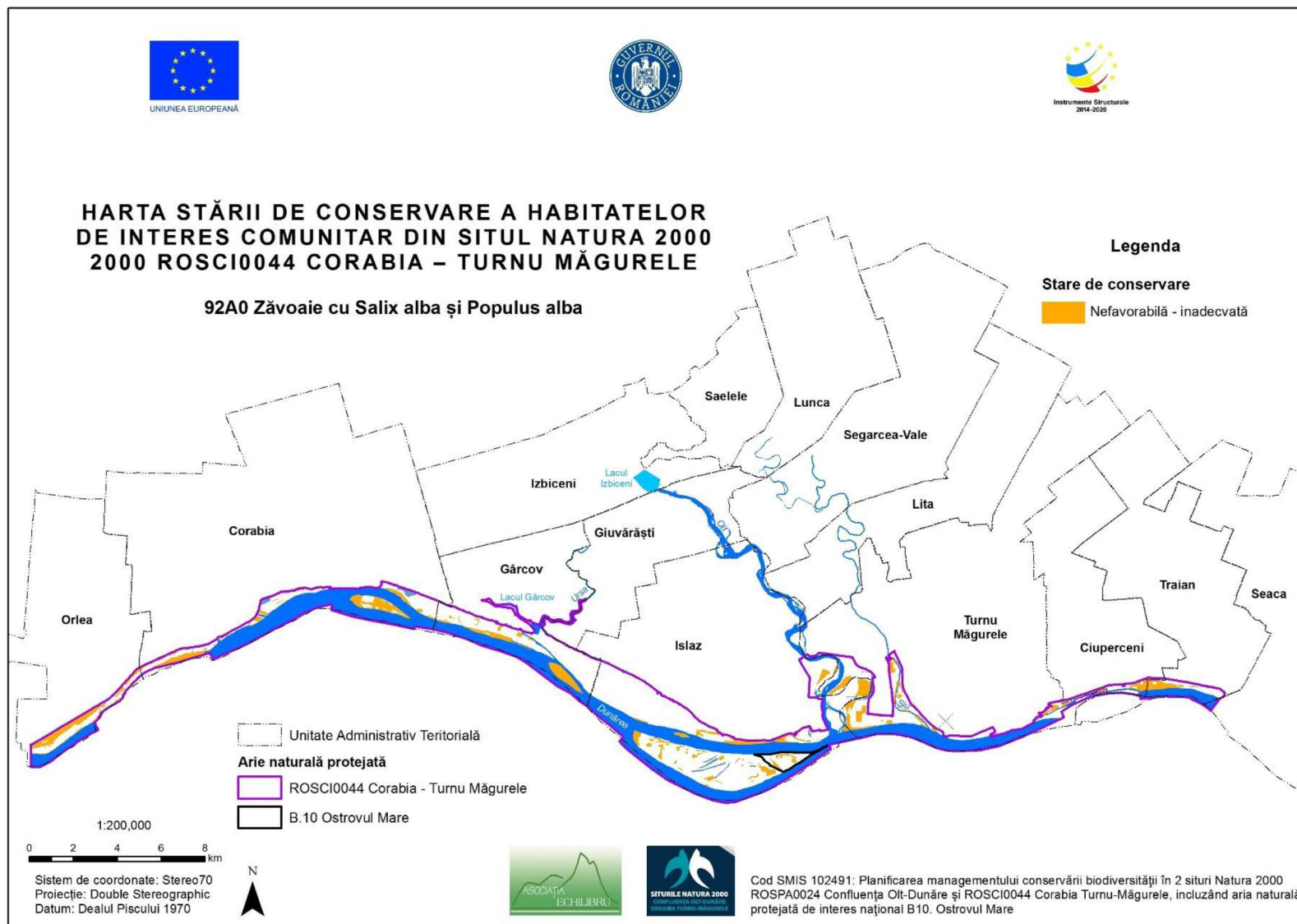

3.24.5. Harta stării de conservare a habitatului 92D0

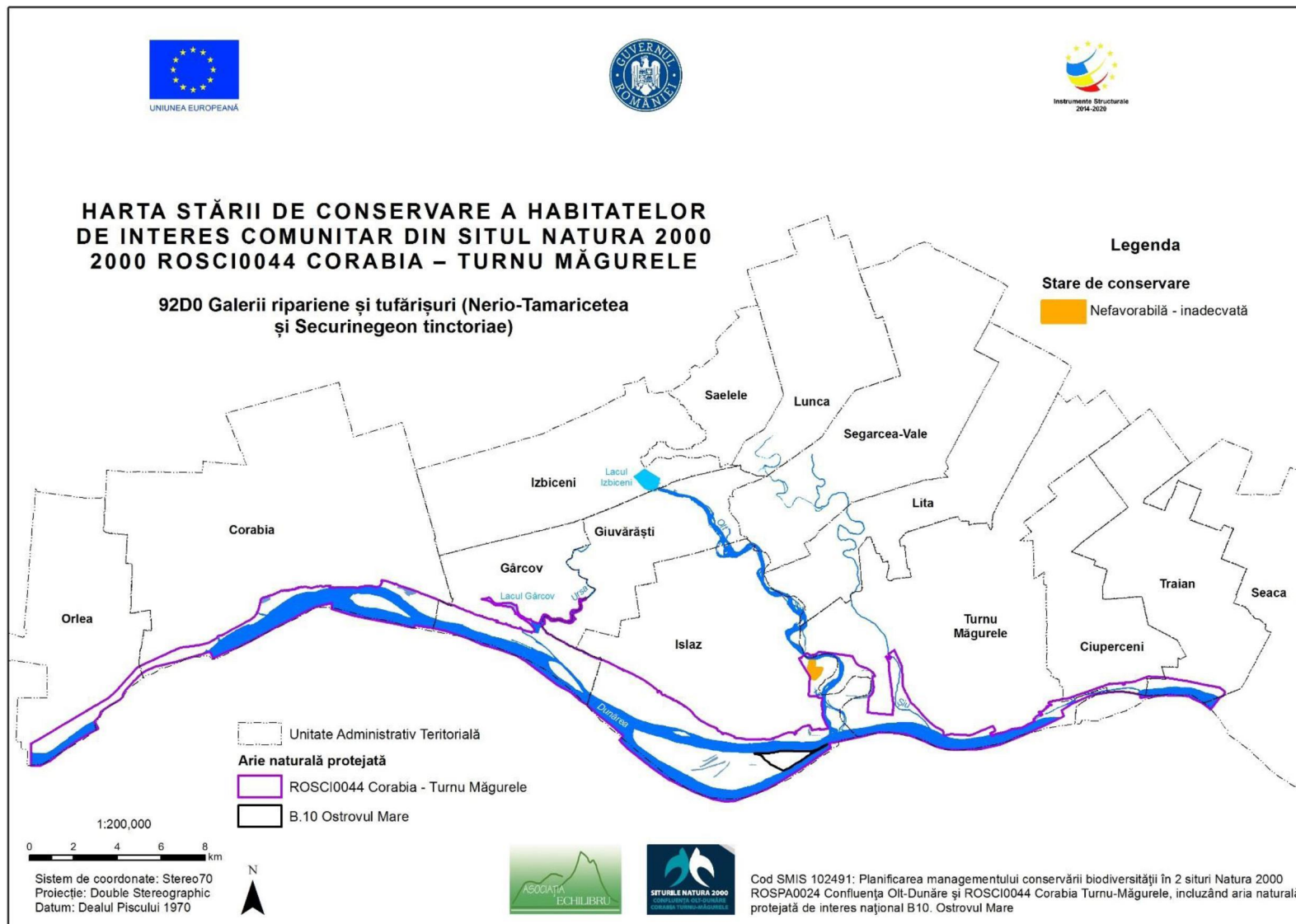

3.25. Hărțile stării de conservare a speciilor

3.25.1. Harta stării de conservare a speciei *Marsilea quadrifolia*



3.25.2. Harta stării de conservare a speciei *Theodoxus transversalis*

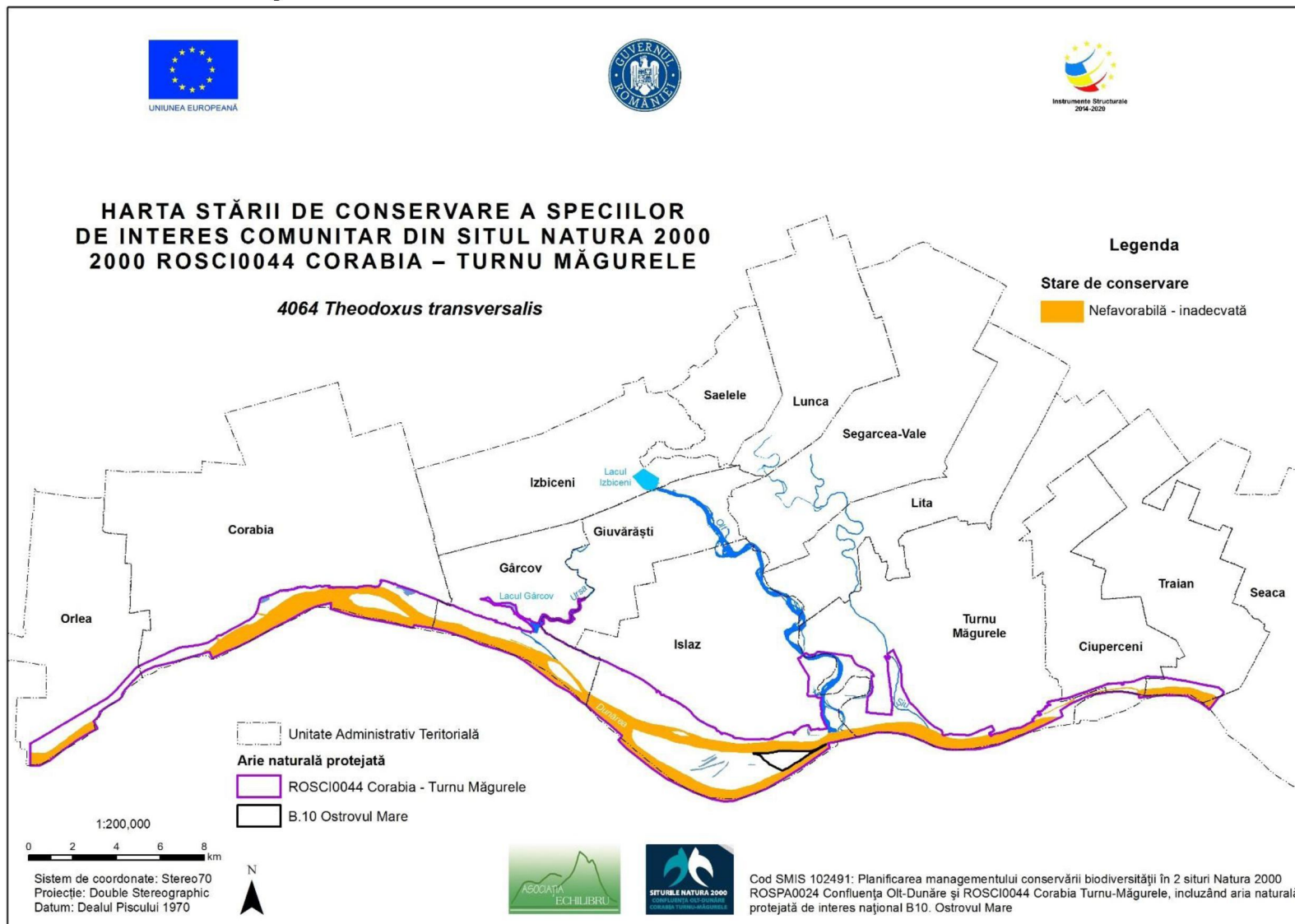

3.25.3. Harta stării de conservare a speciei *Unio crassus*

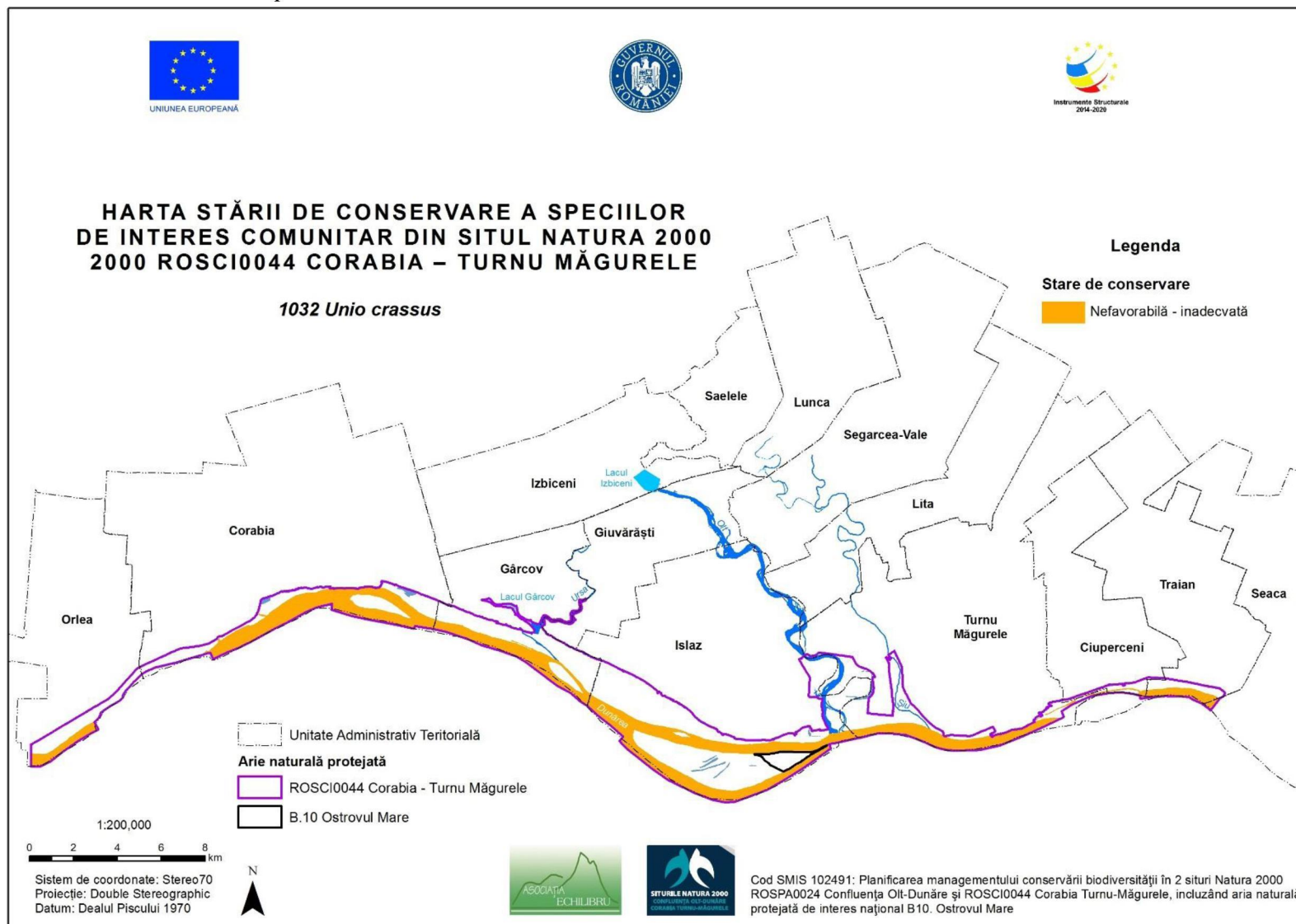

3.25.4. Harta stării de conservare a speciei *Helix pomatia*

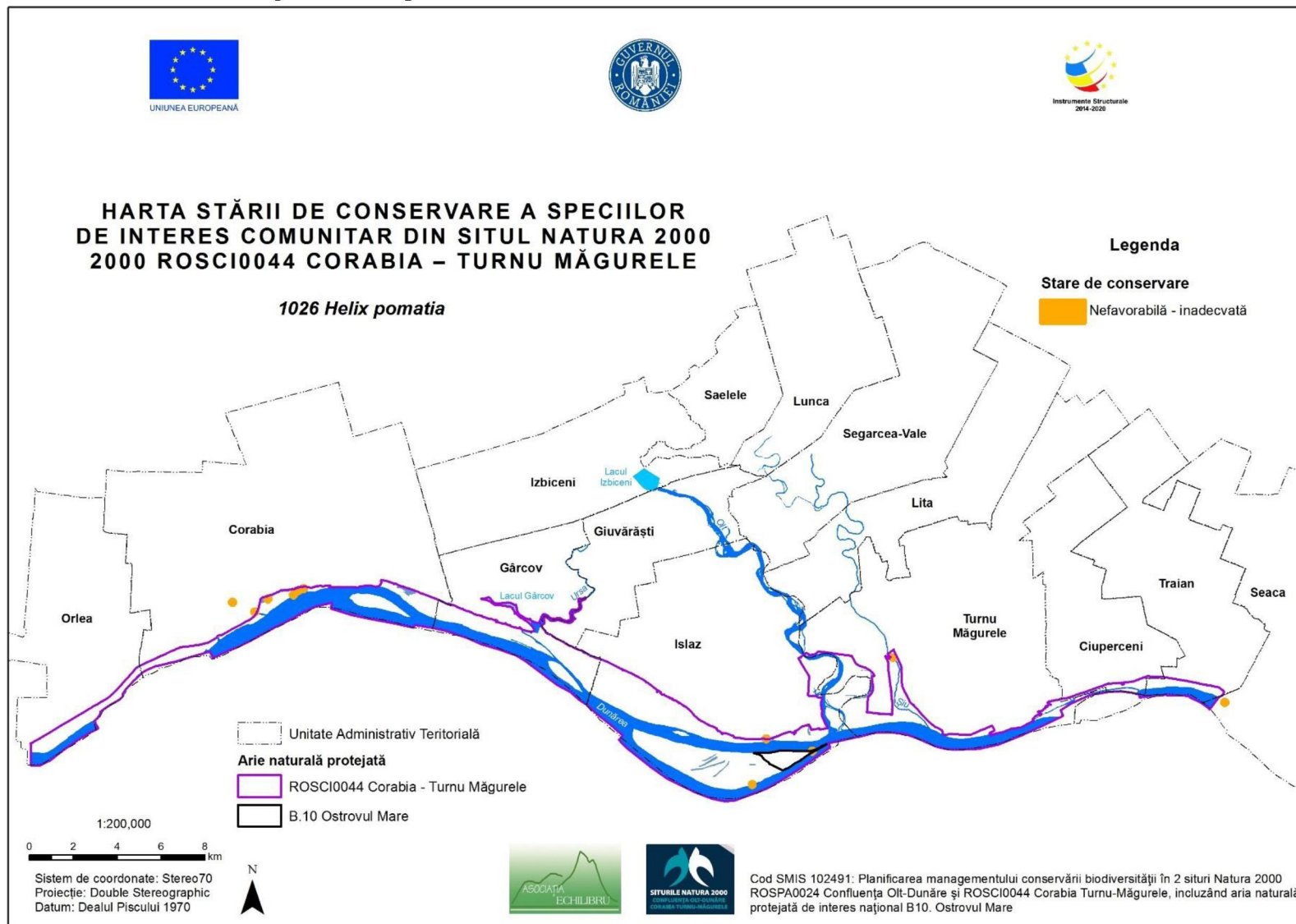

3.25.5. Harta stării de conservare a speciei *Pseudanodonta complanata*

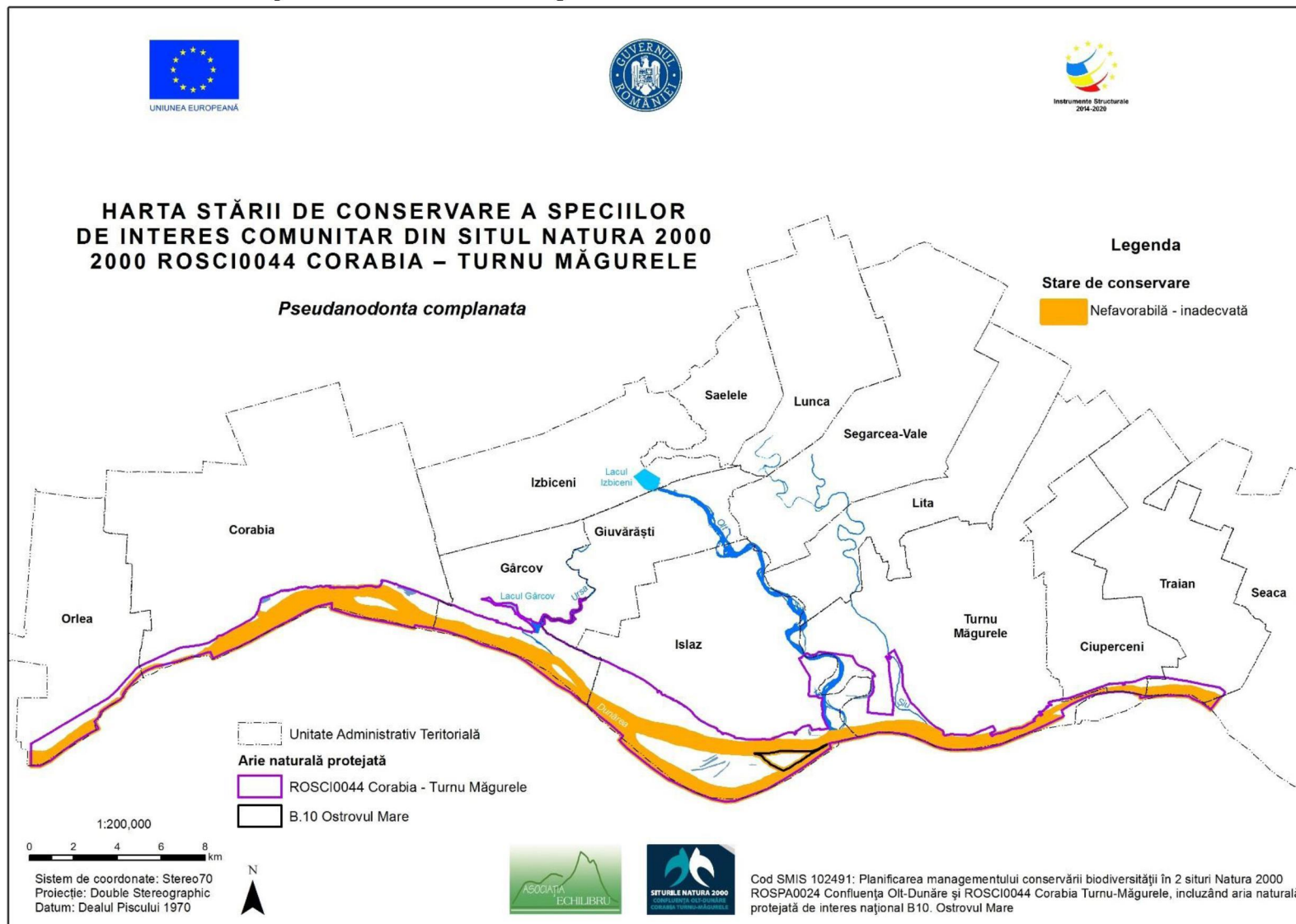

3.25.6. Harta stării de conservare a speciei *Alosa immaculata*

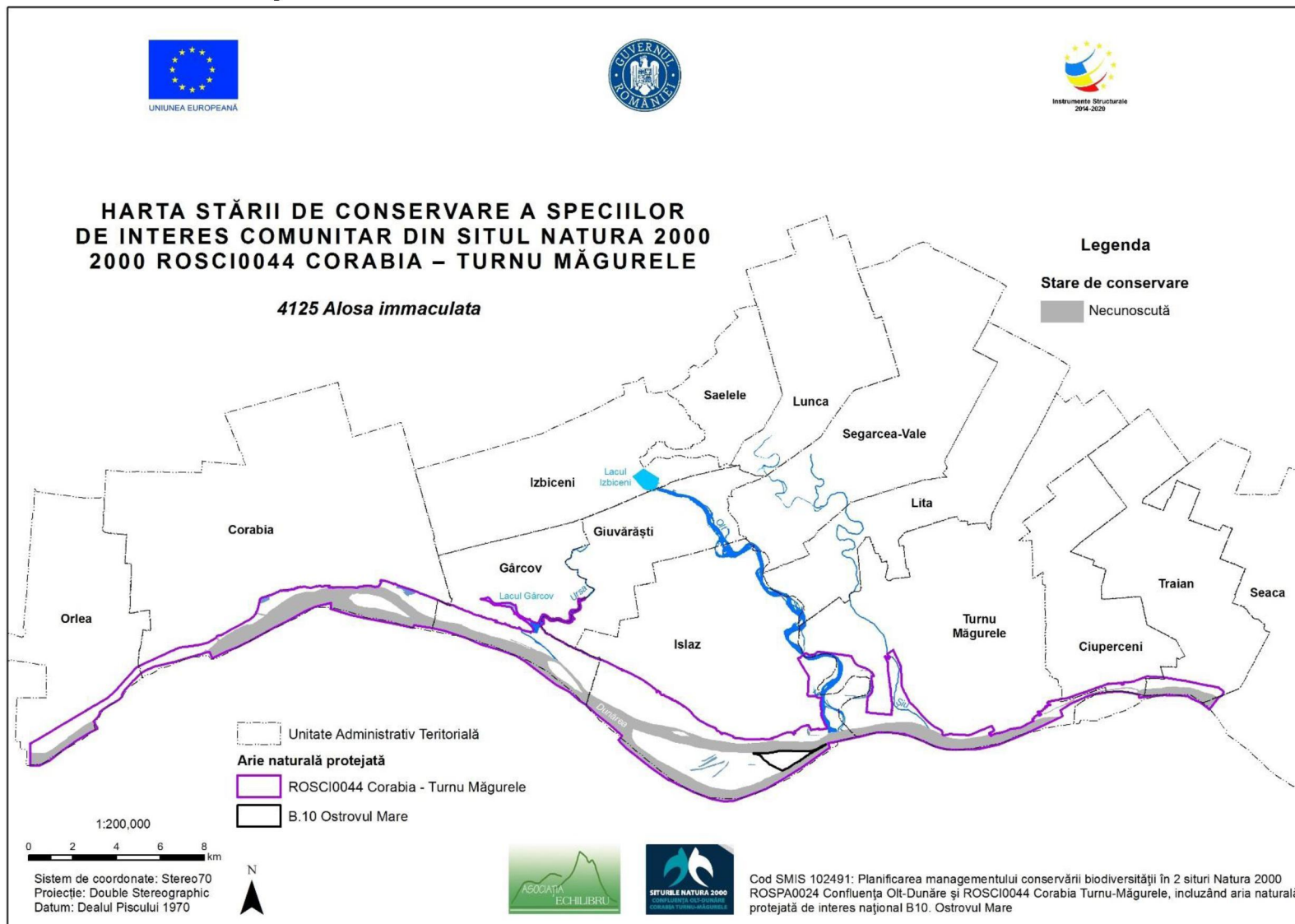

3.25.7. Harta stării de conservare a speciei *Aspius aspius*

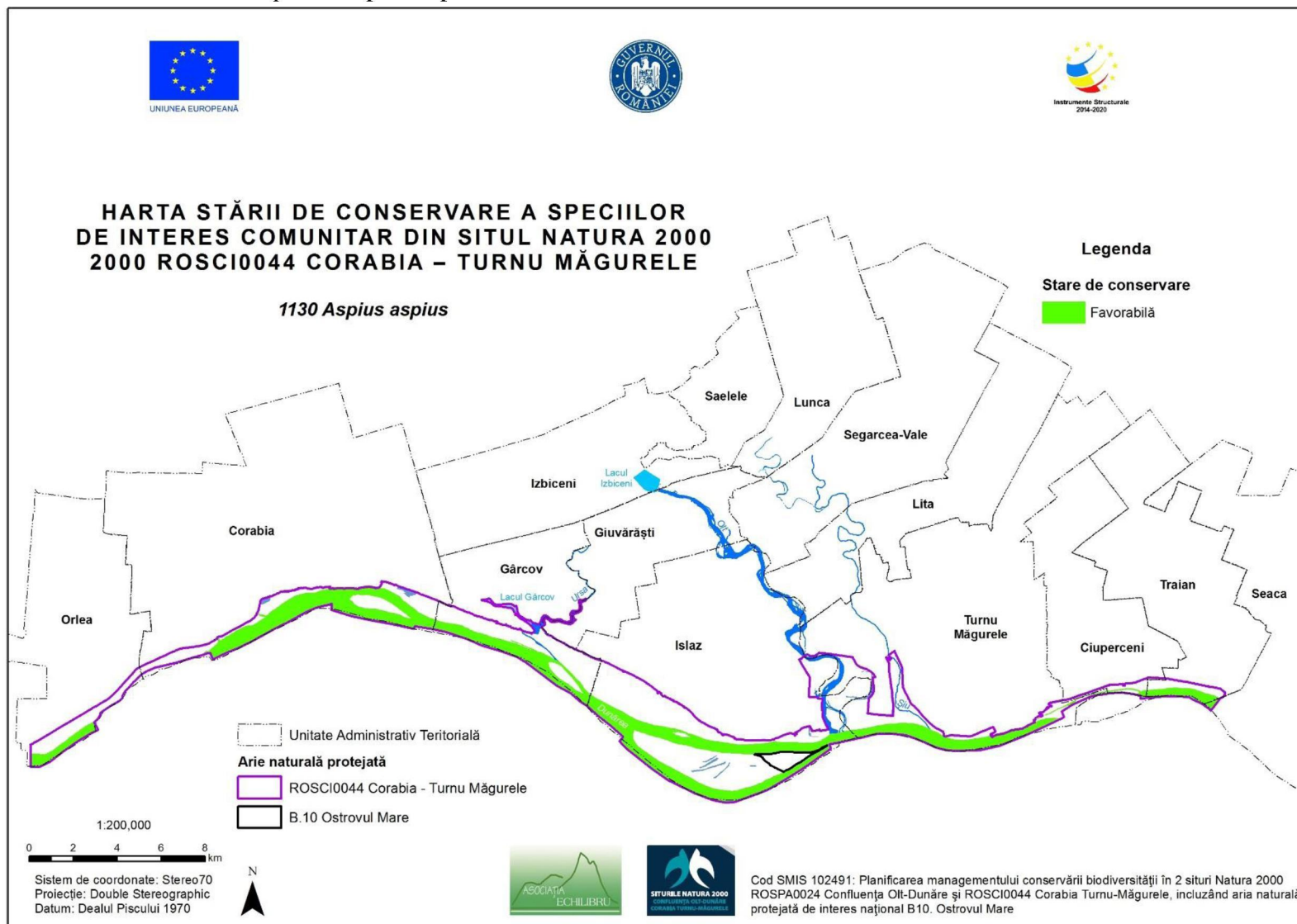

3.25.8. Harta stării de conservare a speciei *Cobitis taenia*

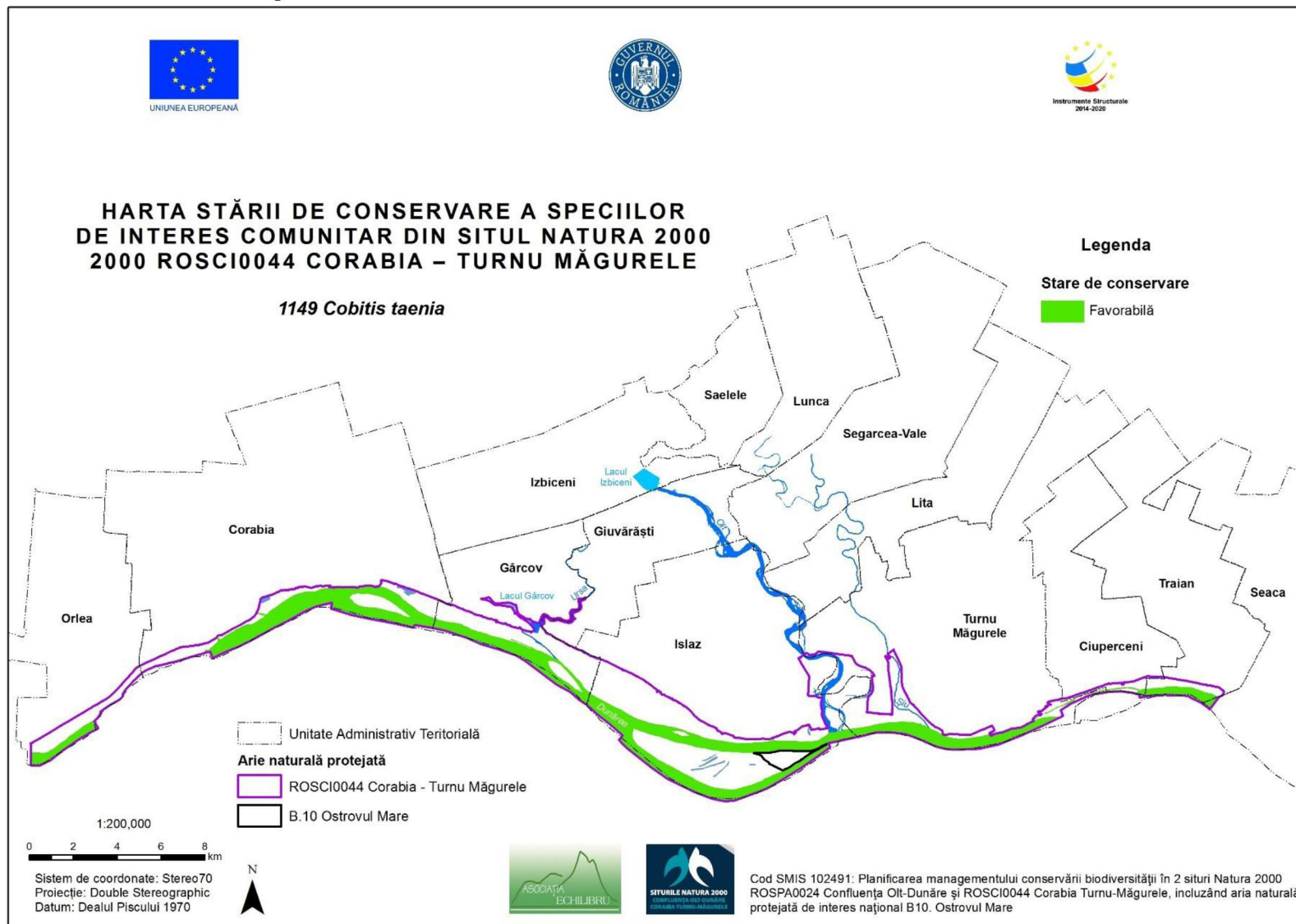

3.25.9. Harta stării de conservare a speciei *Eudontomyzon mariae*

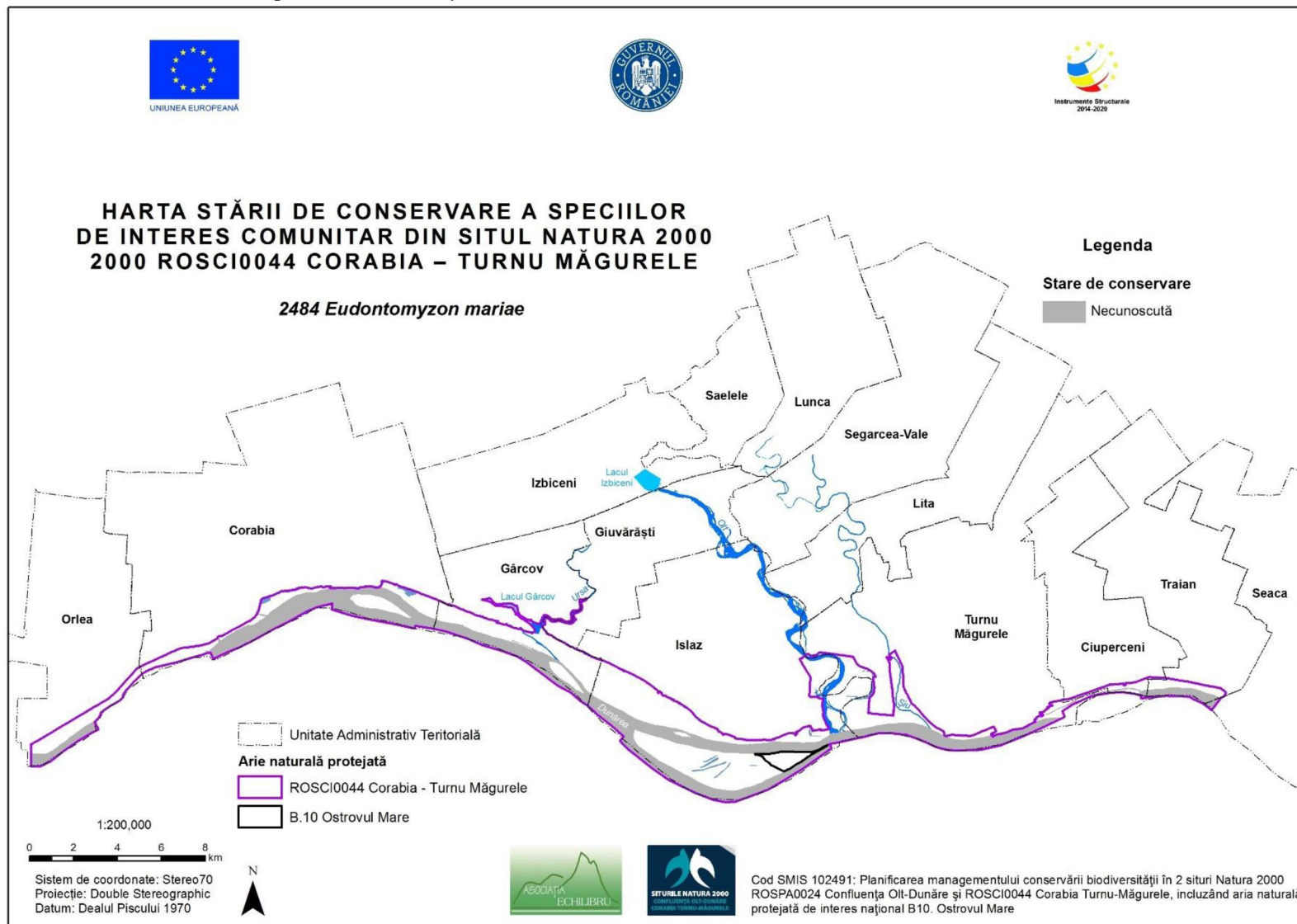

3.25.10. Harta stării de conservare a speciei *Gobio albipinnatus*

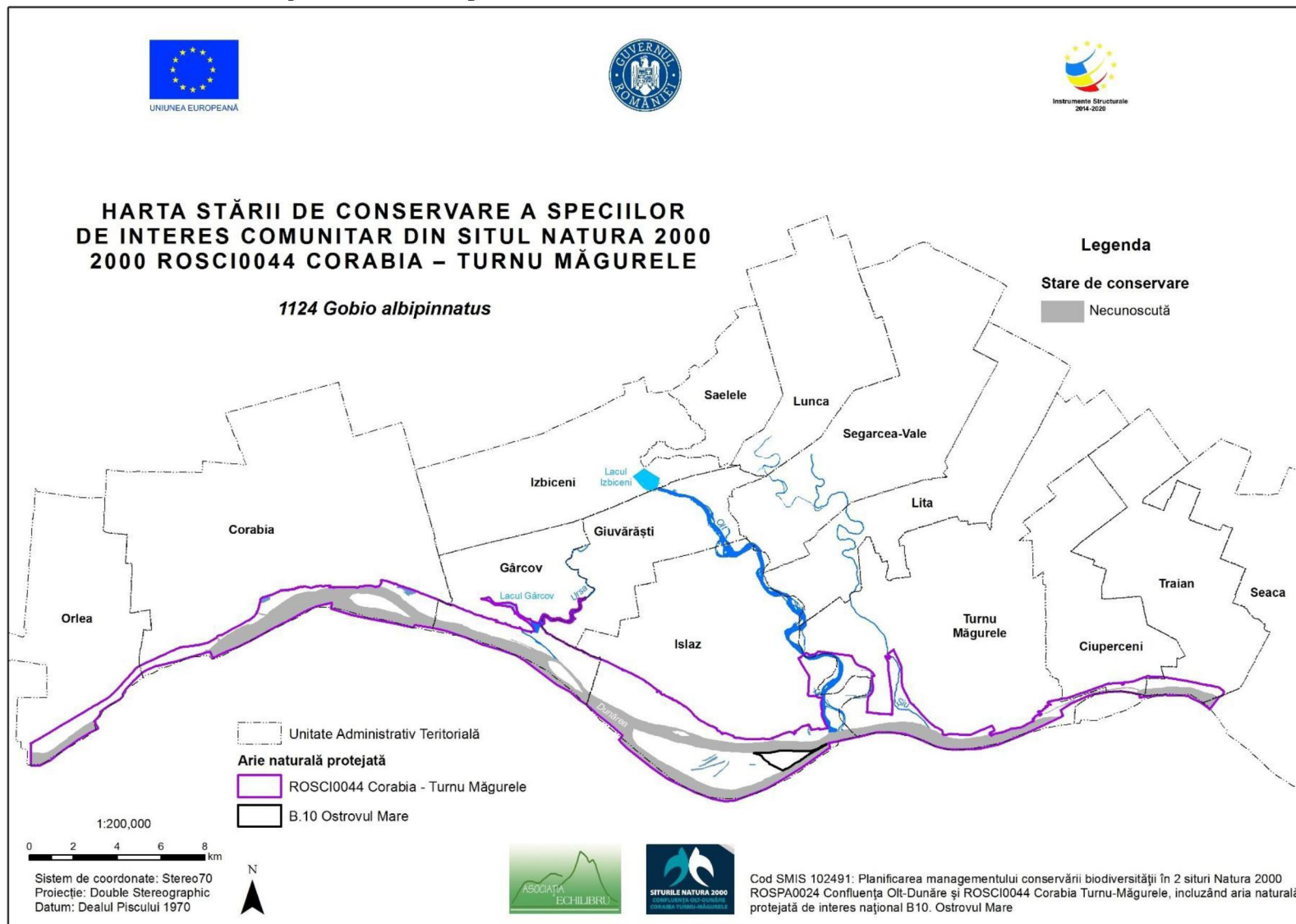

3.25.11. Harta stării de conservare a speciei *Gobio kessleri*

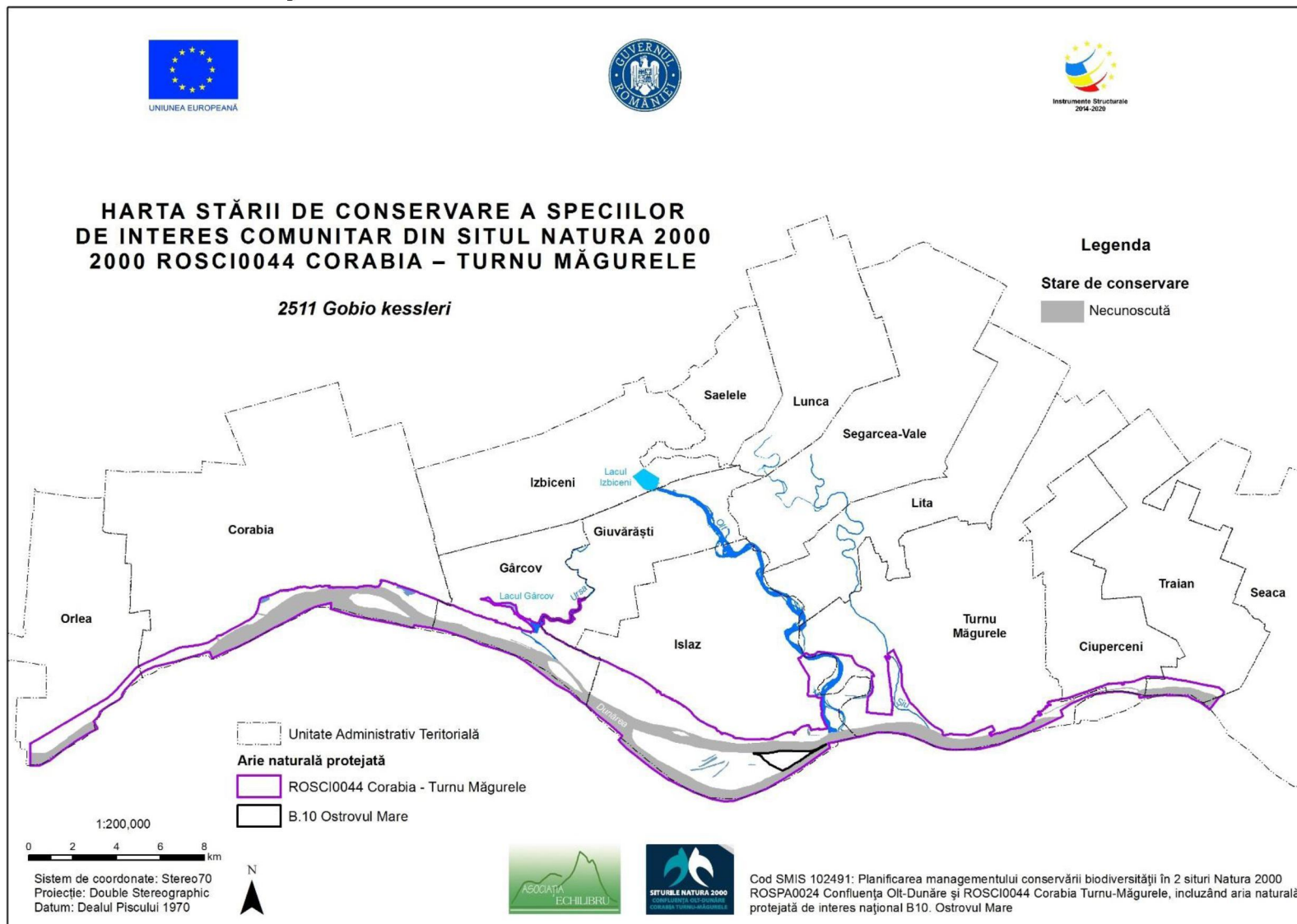

3.25.12. Harta stării de conservare a speciei *Gymnocephalus baloni*

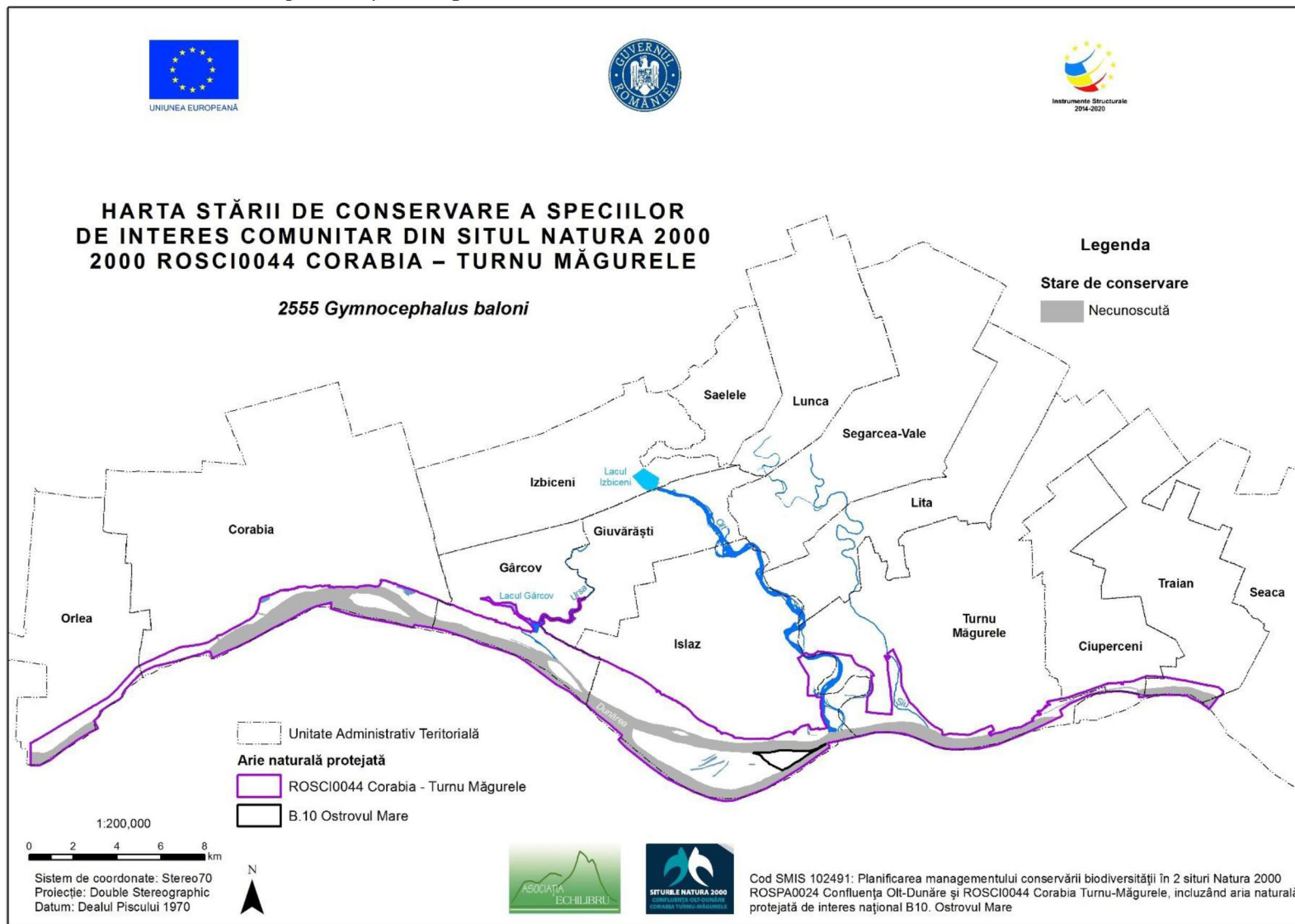

3.25.13. Harta stării de conservare a speciei *Gymnocephalus schraetzer*

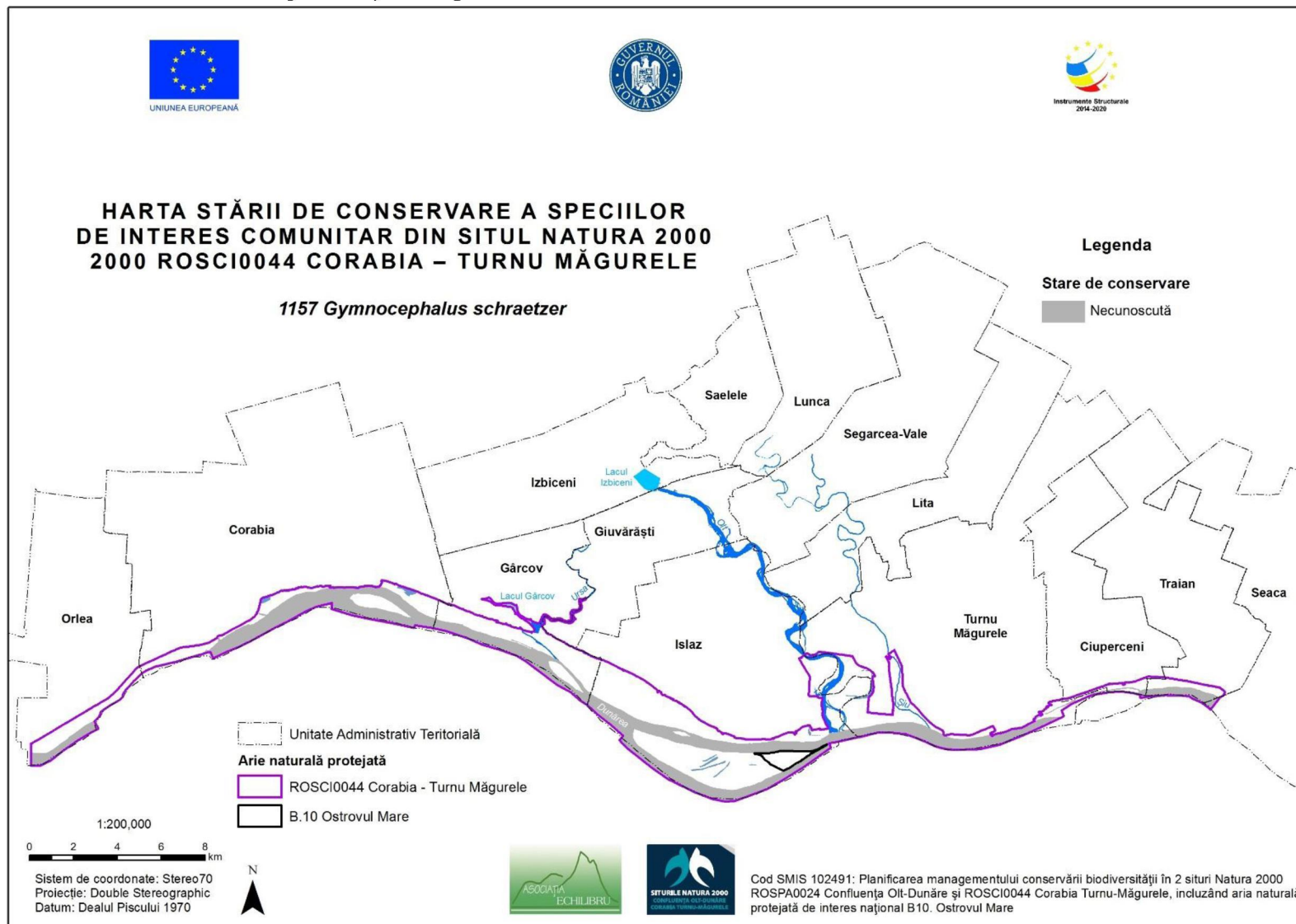

3.25.14. Harta stării de conservare a speciei *Misgurnus fossilis*

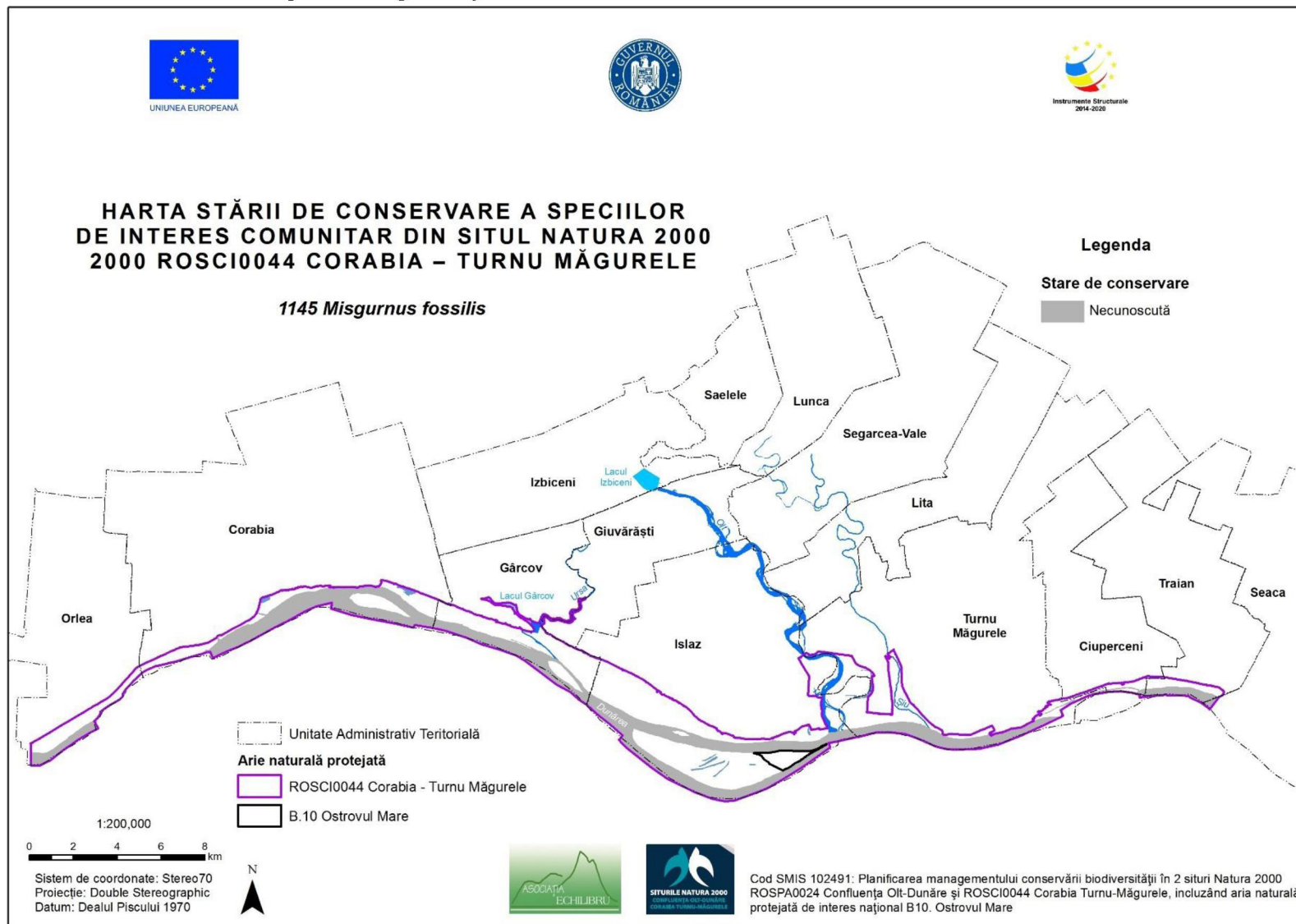

3.25.15. Harta stării de conservare a speciei *Pelecus cultratus*

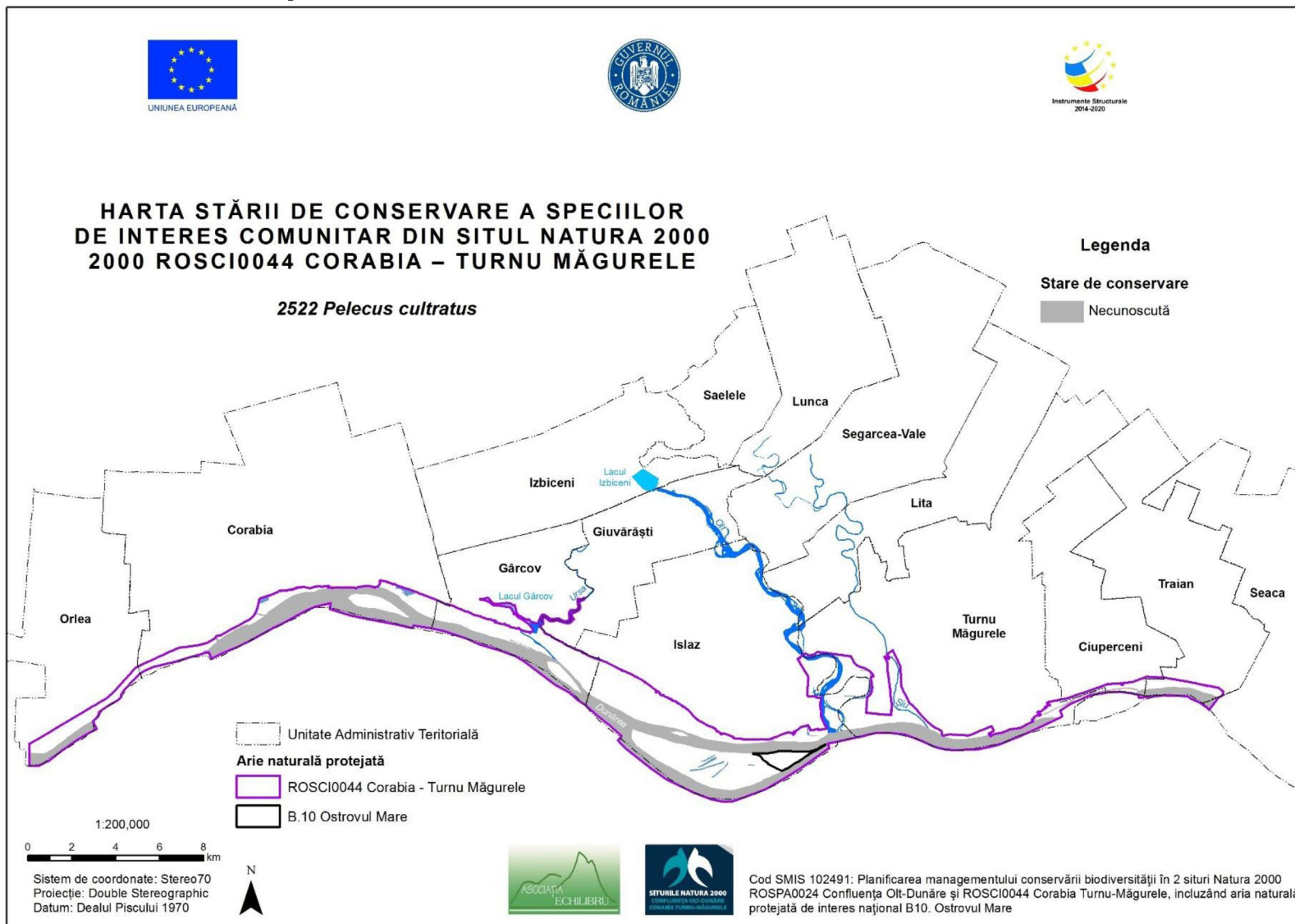

3.25.16. Harta stării de conservare a speciei *Rhodeus sericeus amarus*

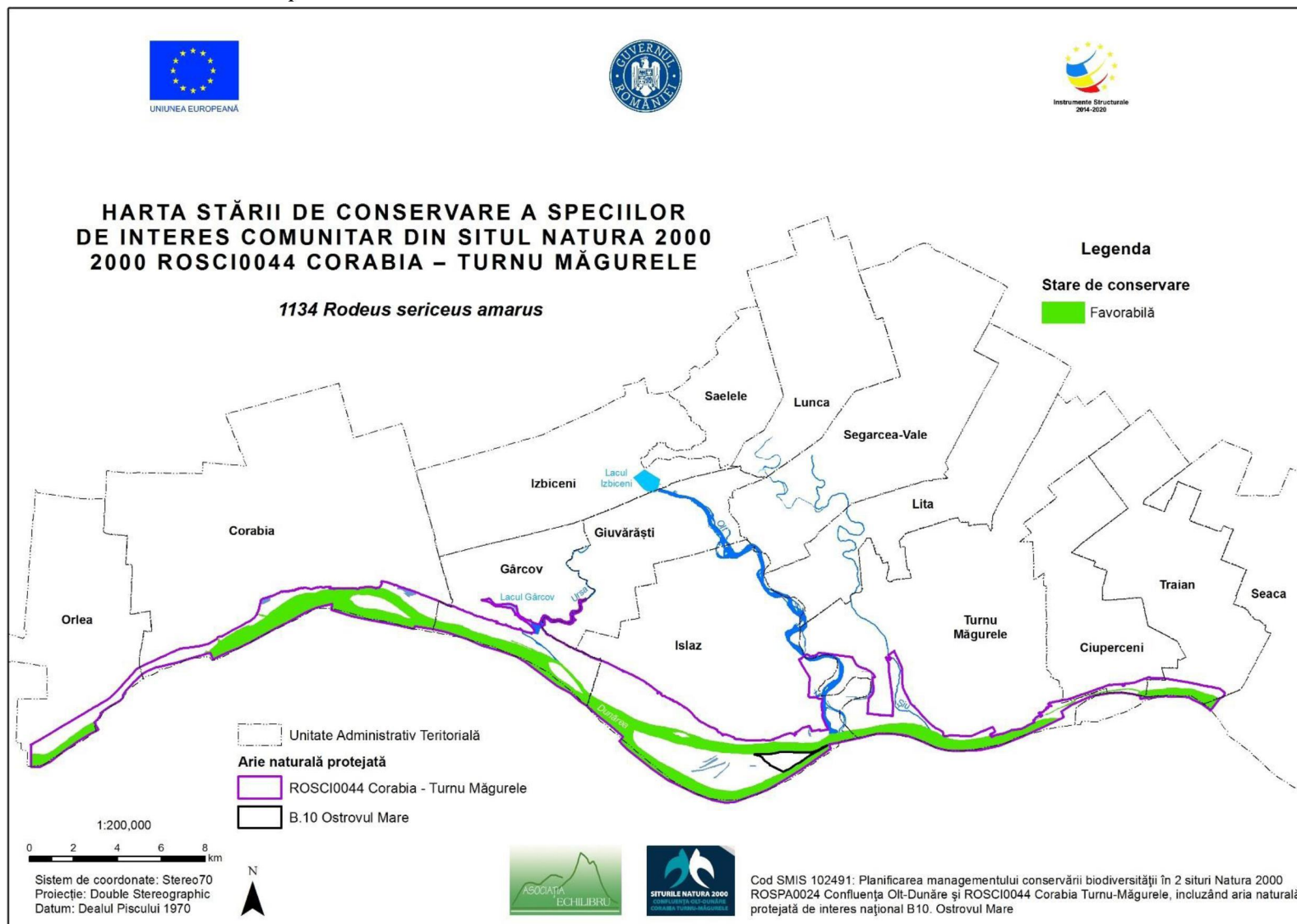

3.25.17. Harta stării de conservare a speciei *Sabanejewia aurata*

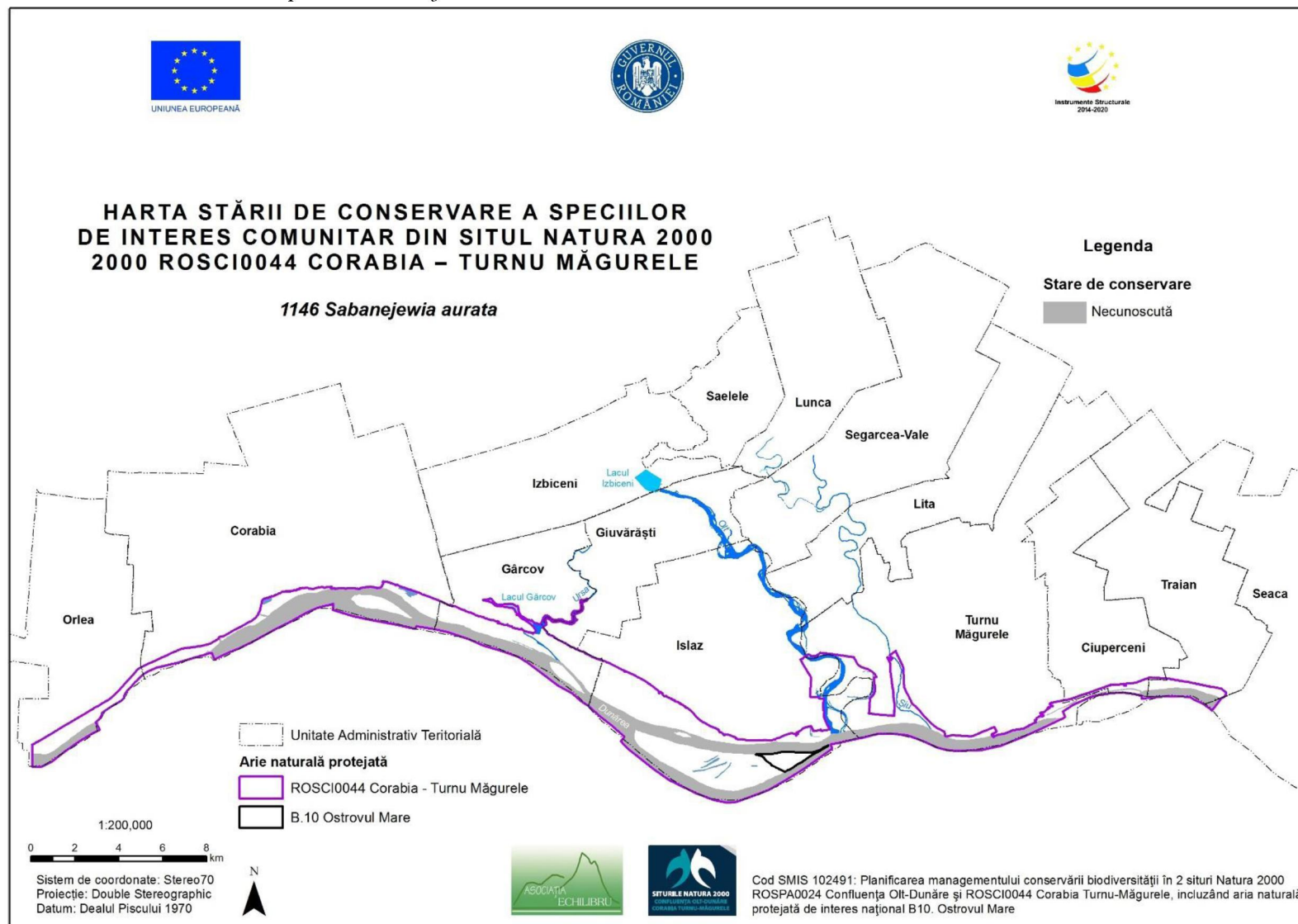

3.25.18. Harta stării de conservare a speciei *Zingel streber*

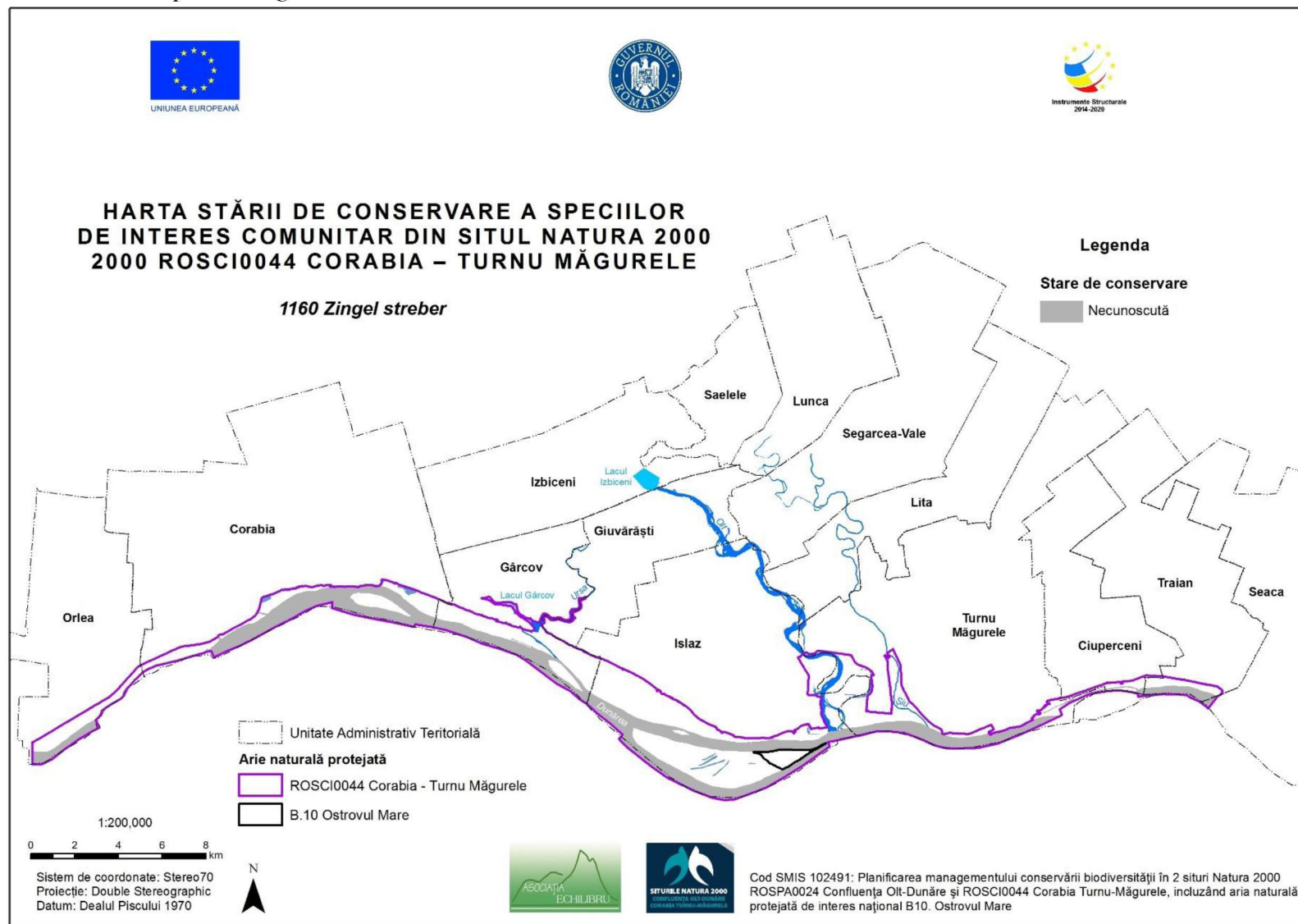

3.25.19. Harta stării de conservare a speciei *Zingel zingel*

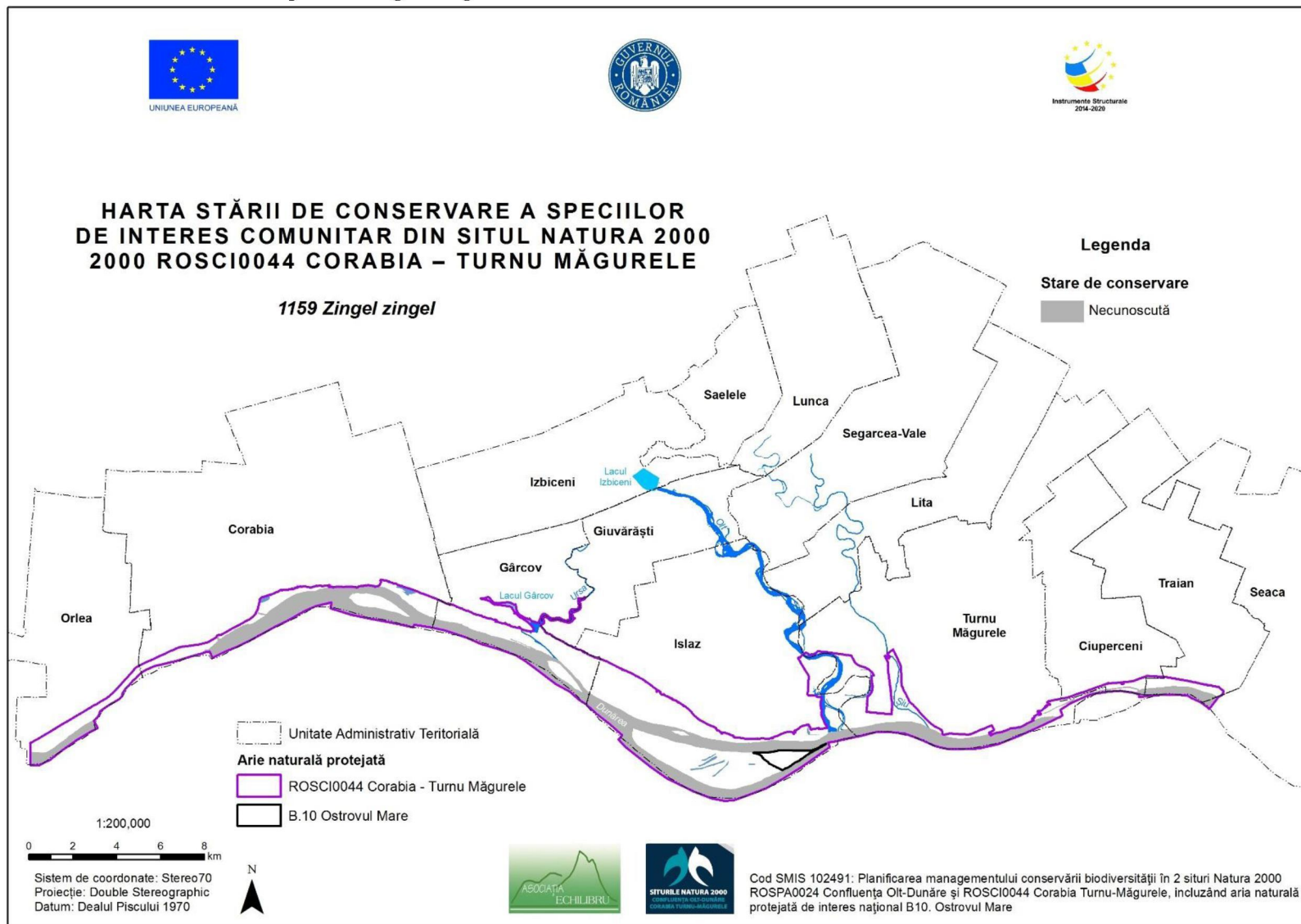

3.25.20. Harta stării de conservare a speciei *Bombina bombina*

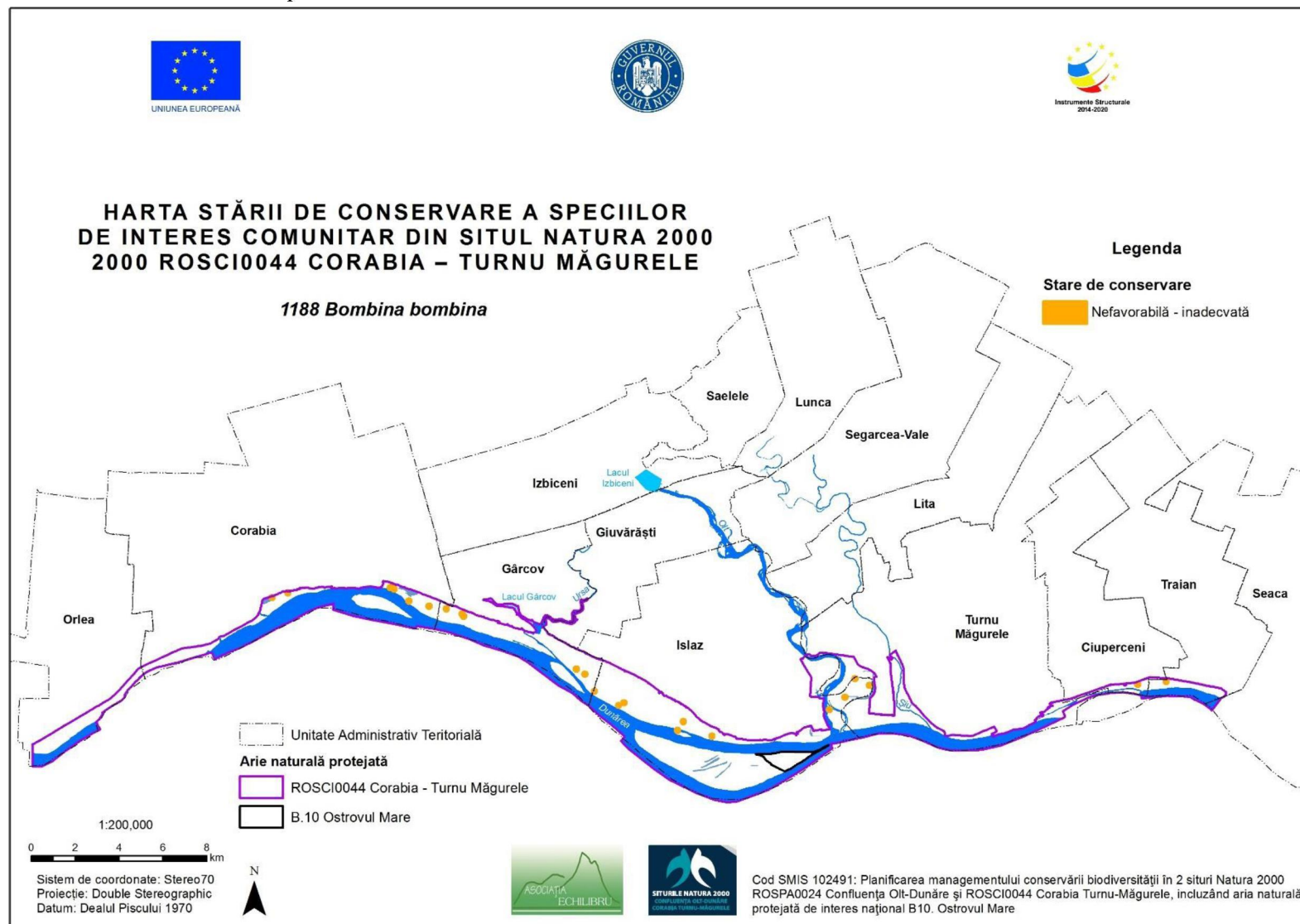

3.25.21. Harta stării de conservare a speciei *Lacerta viridis*

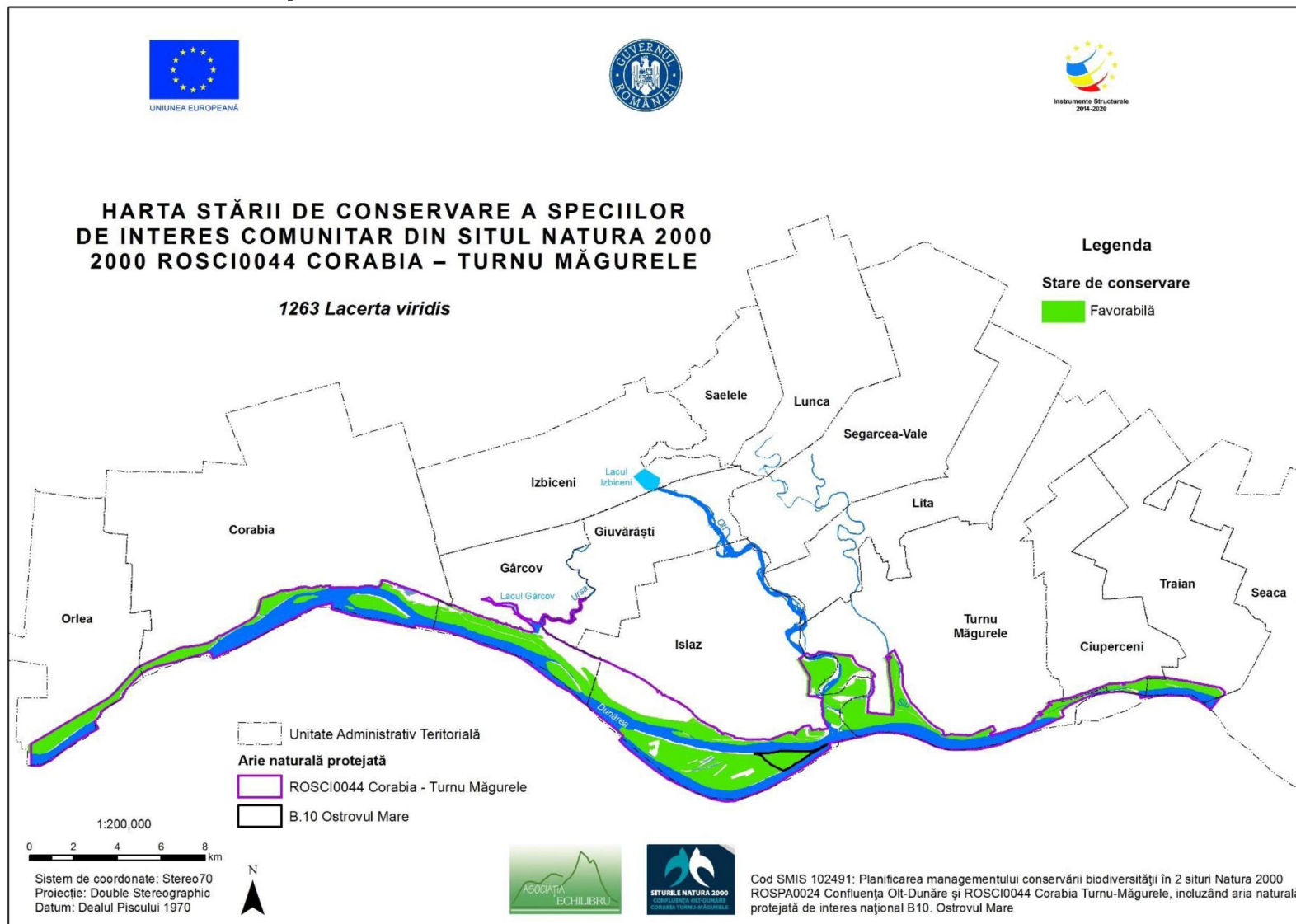

3.25.22. Harta stării de conservare a speciei *Emys orbicularis*

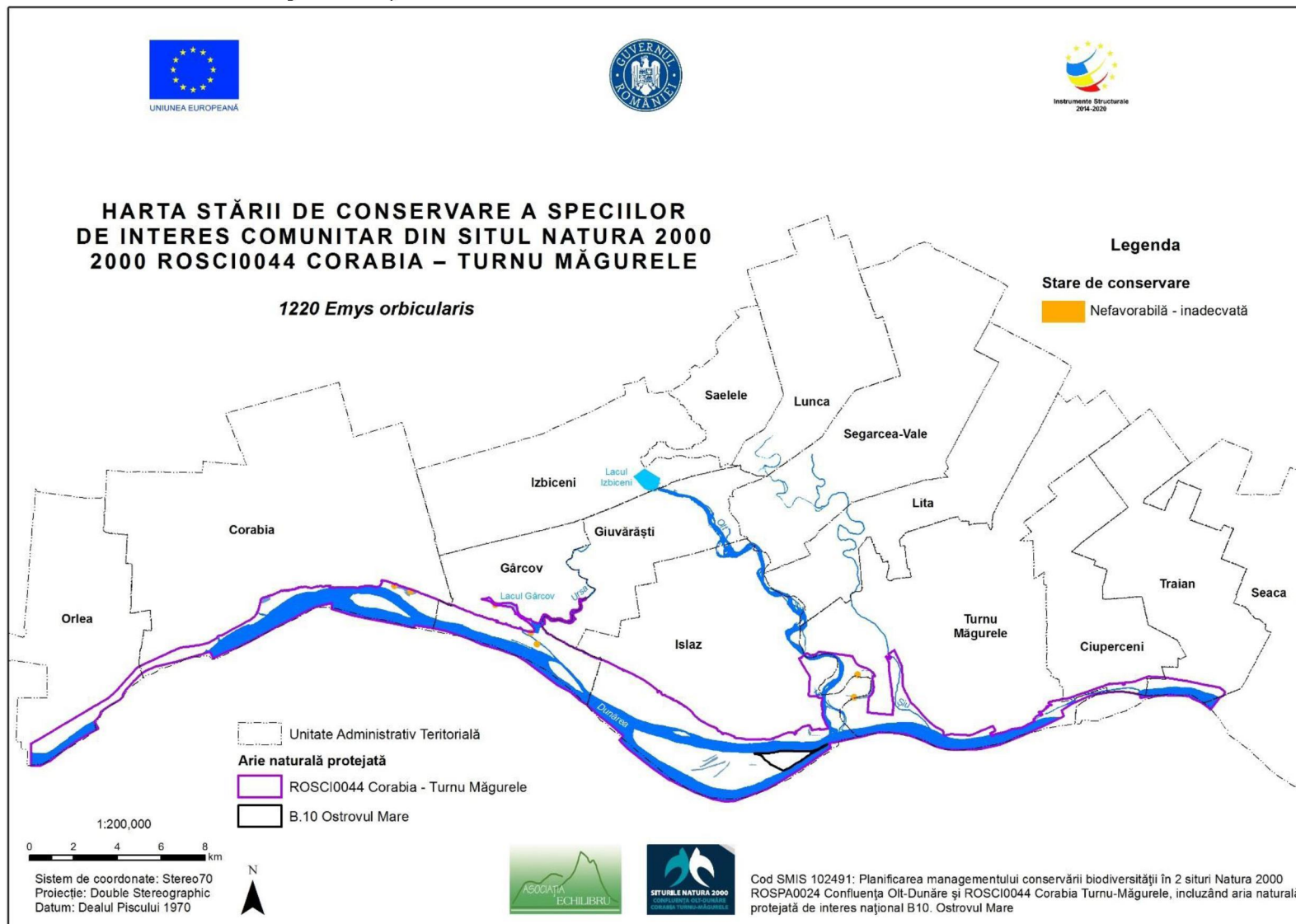

3.25.23. Harta stării de conservare a speciei *Accipiter gentilis*

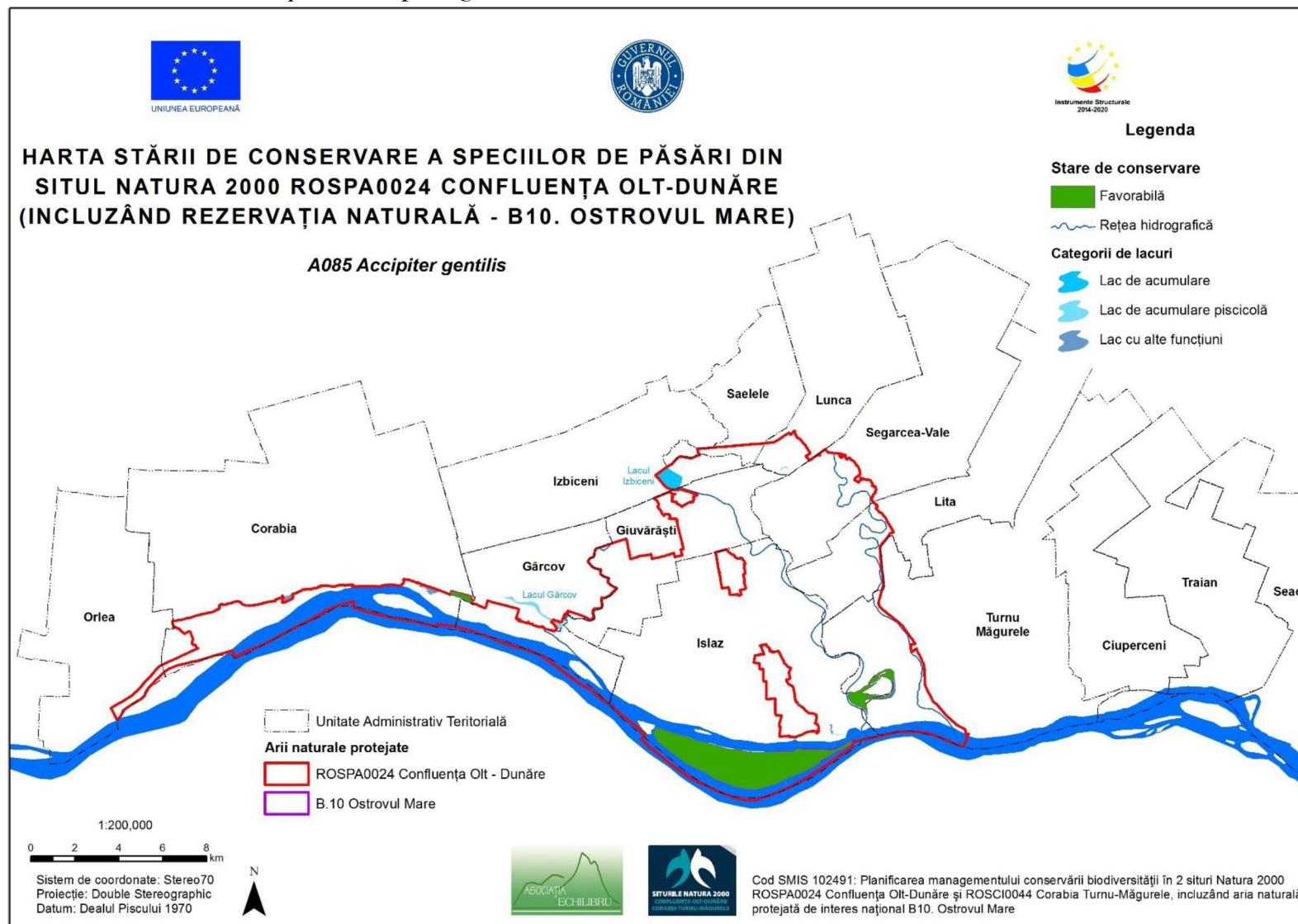

3.25.24. Harta stării de conservare a speciei *Accipiter nisus*



3.25.25. Harta stării de conservare a speciei *Actitis hypoleucos*

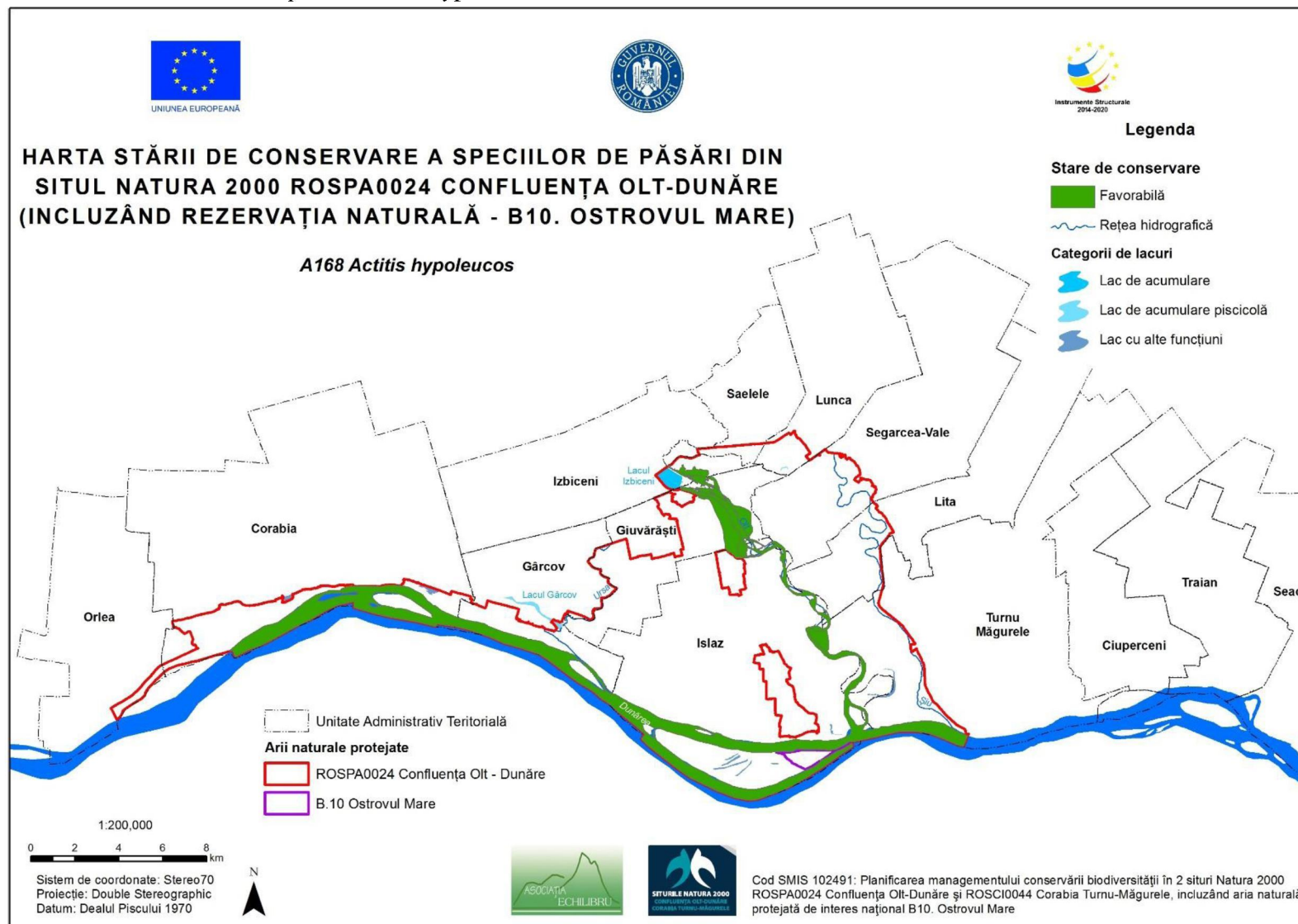

3.25.26. Harta stării de conservare a speciei *Alauda arvensis*

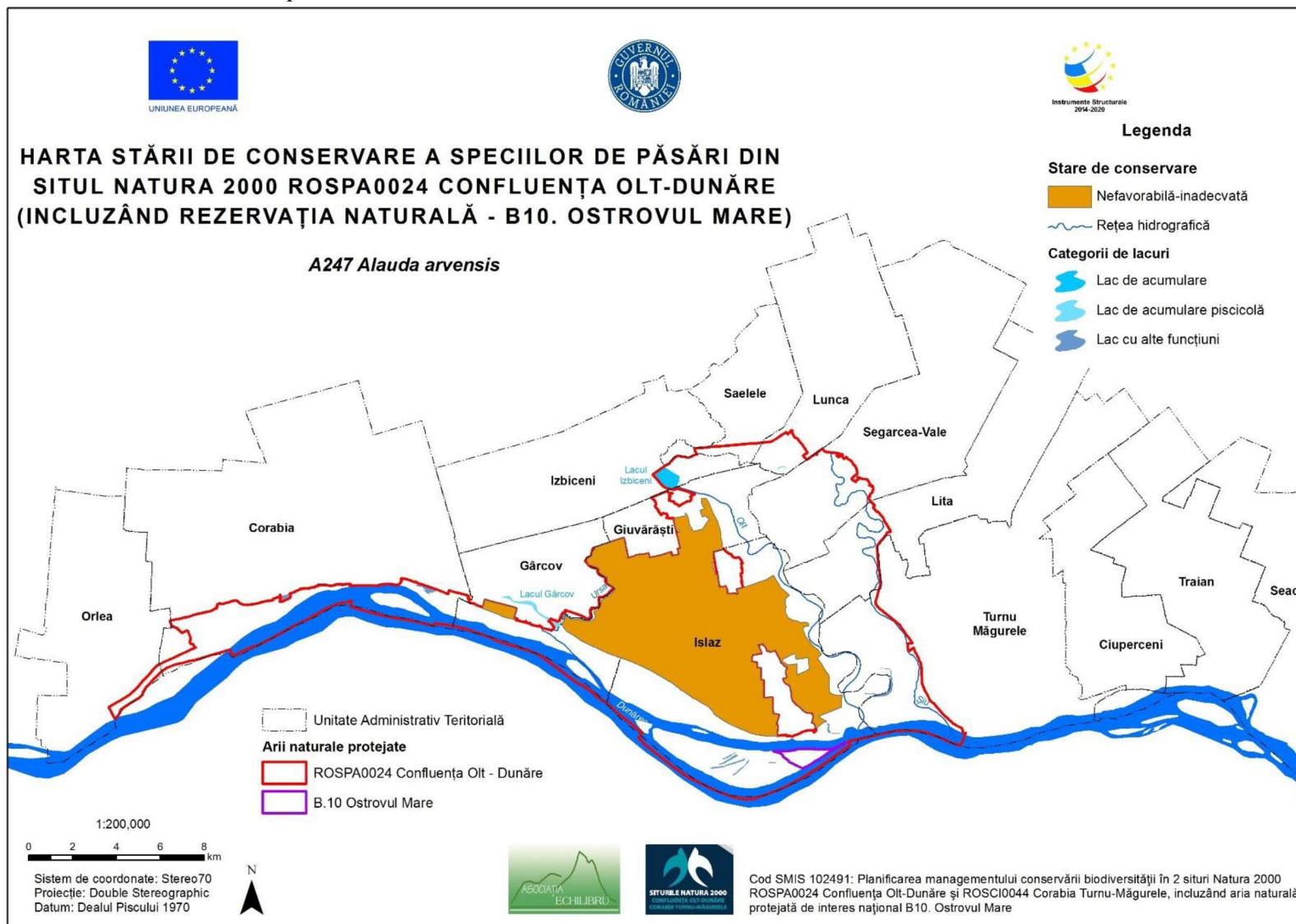

3.25.27. Harta stării de conservare a speciei *Alcedo atthis*

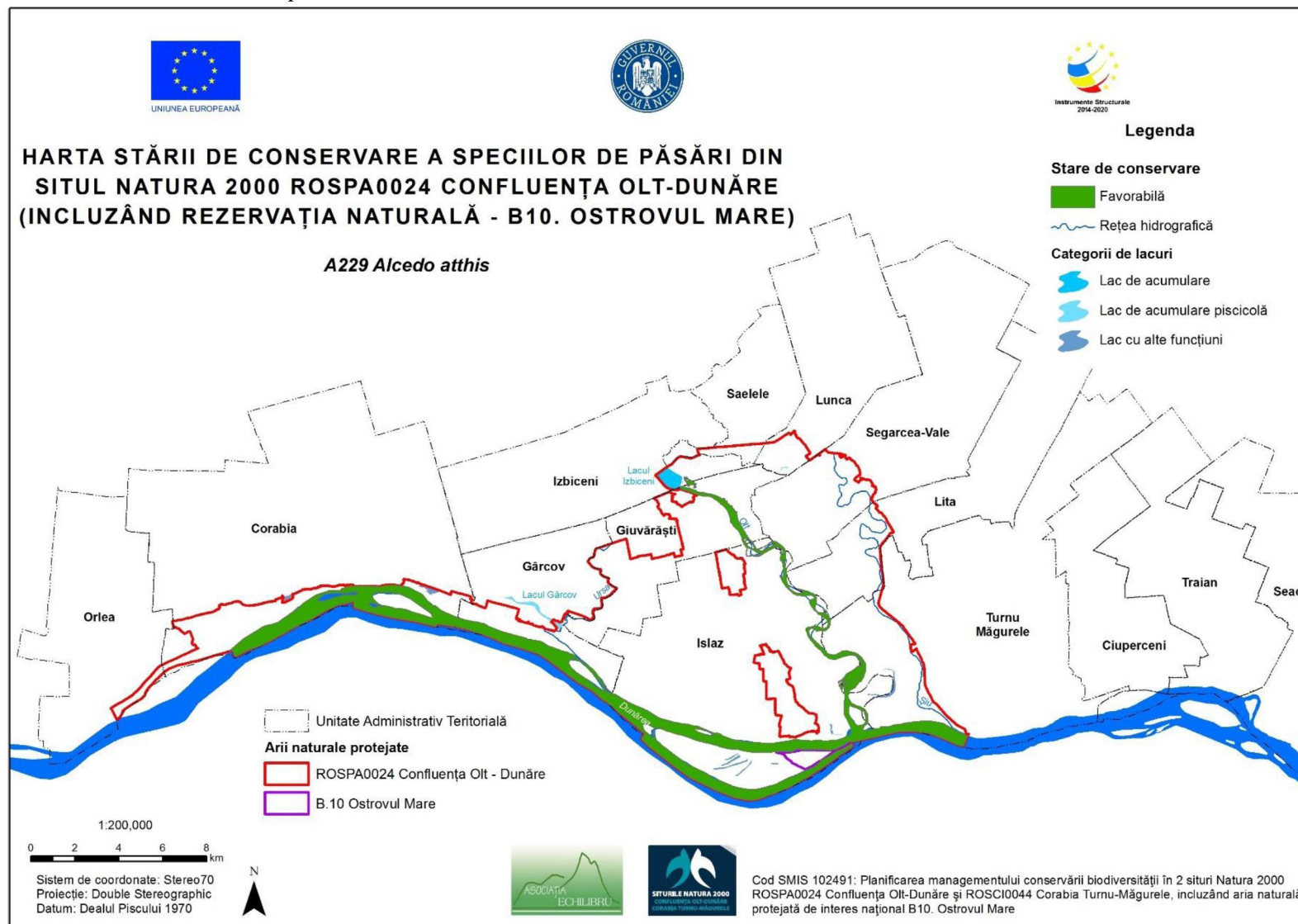

3.25.28. Harta stării de conservare a speciei *Anas acuta*

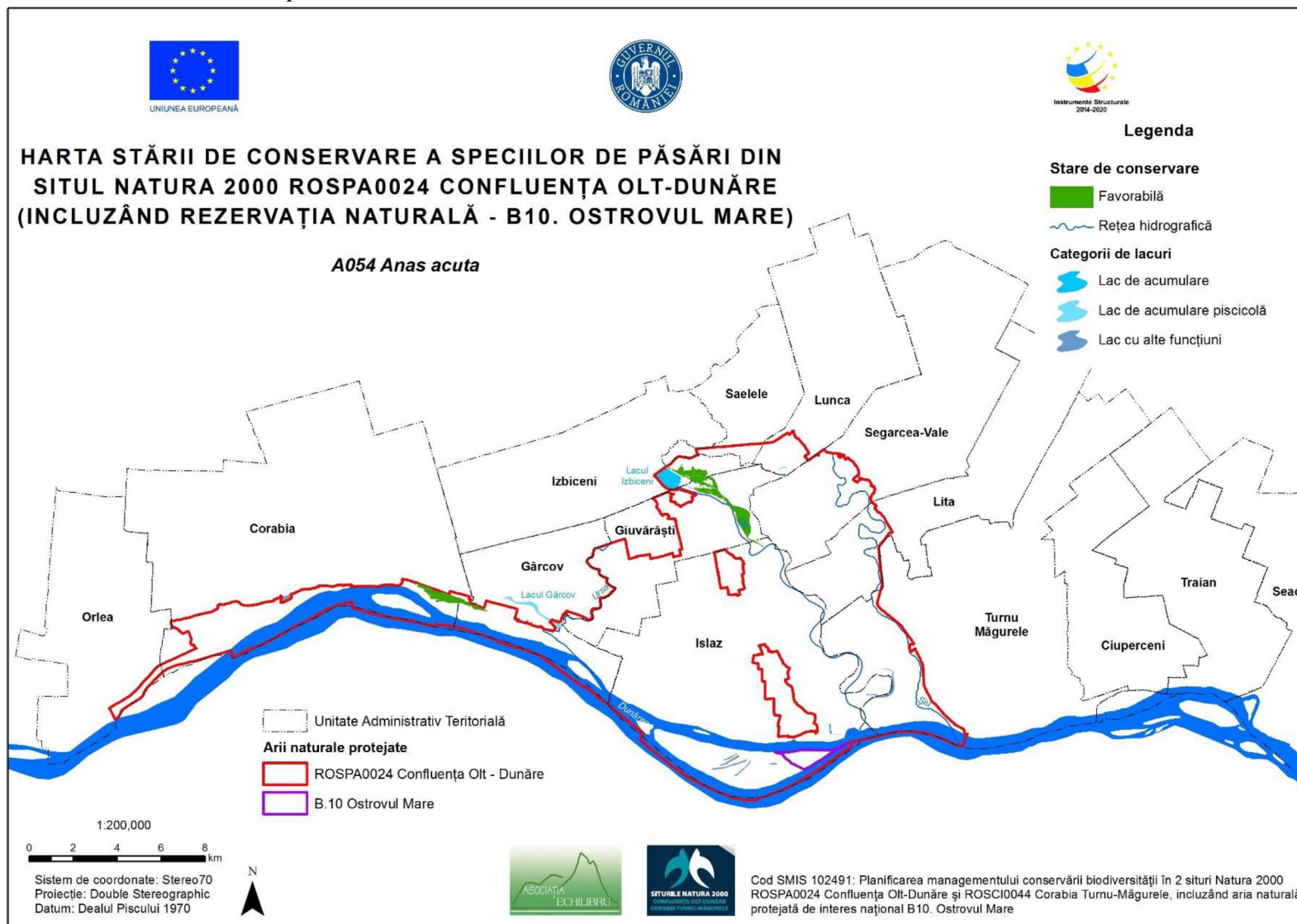

3.25.29. Harta stării de conservare a speciei *Anas crecca*

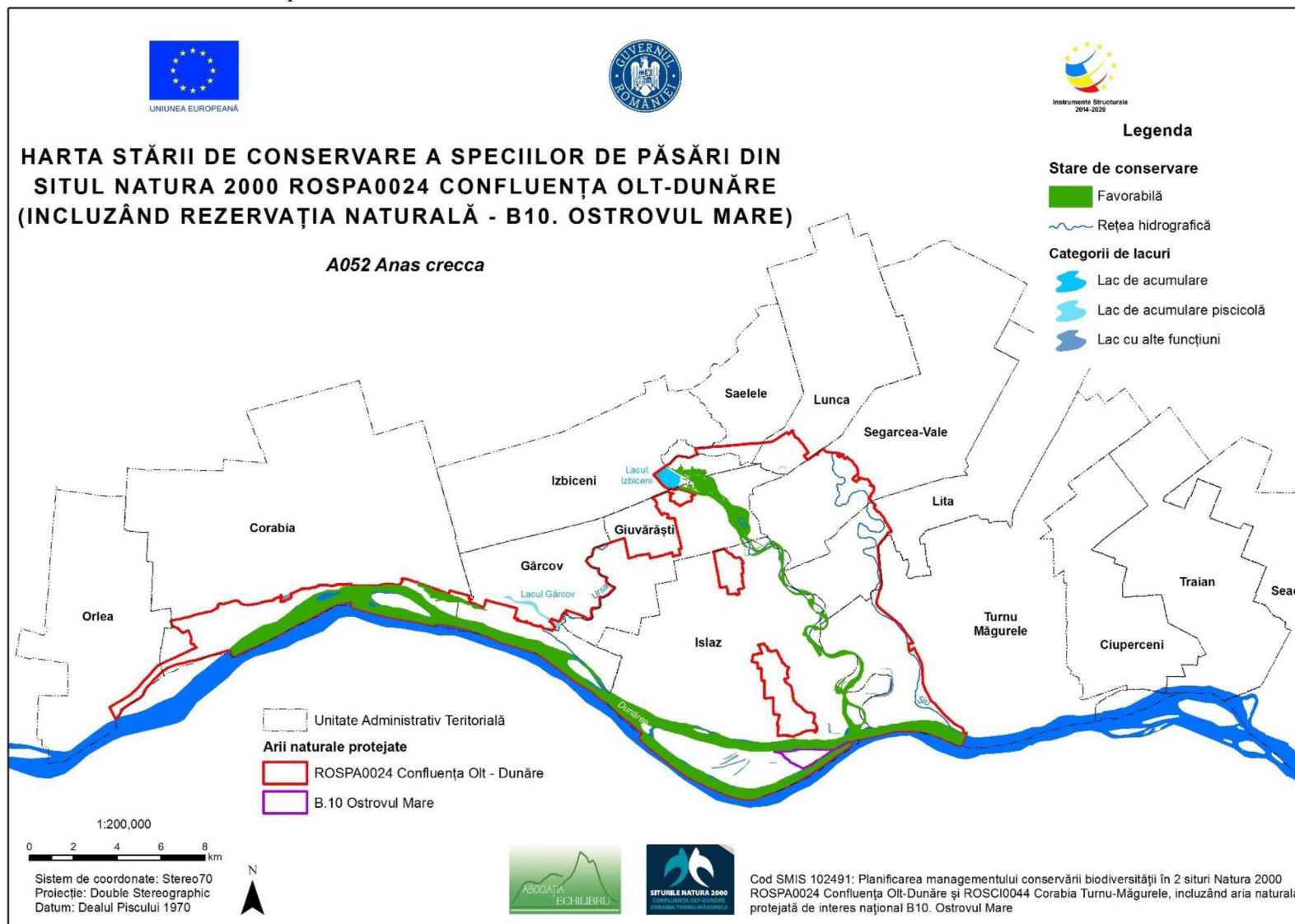

3.25.30. Harta stării de conservare a speciei *Anas penelope*

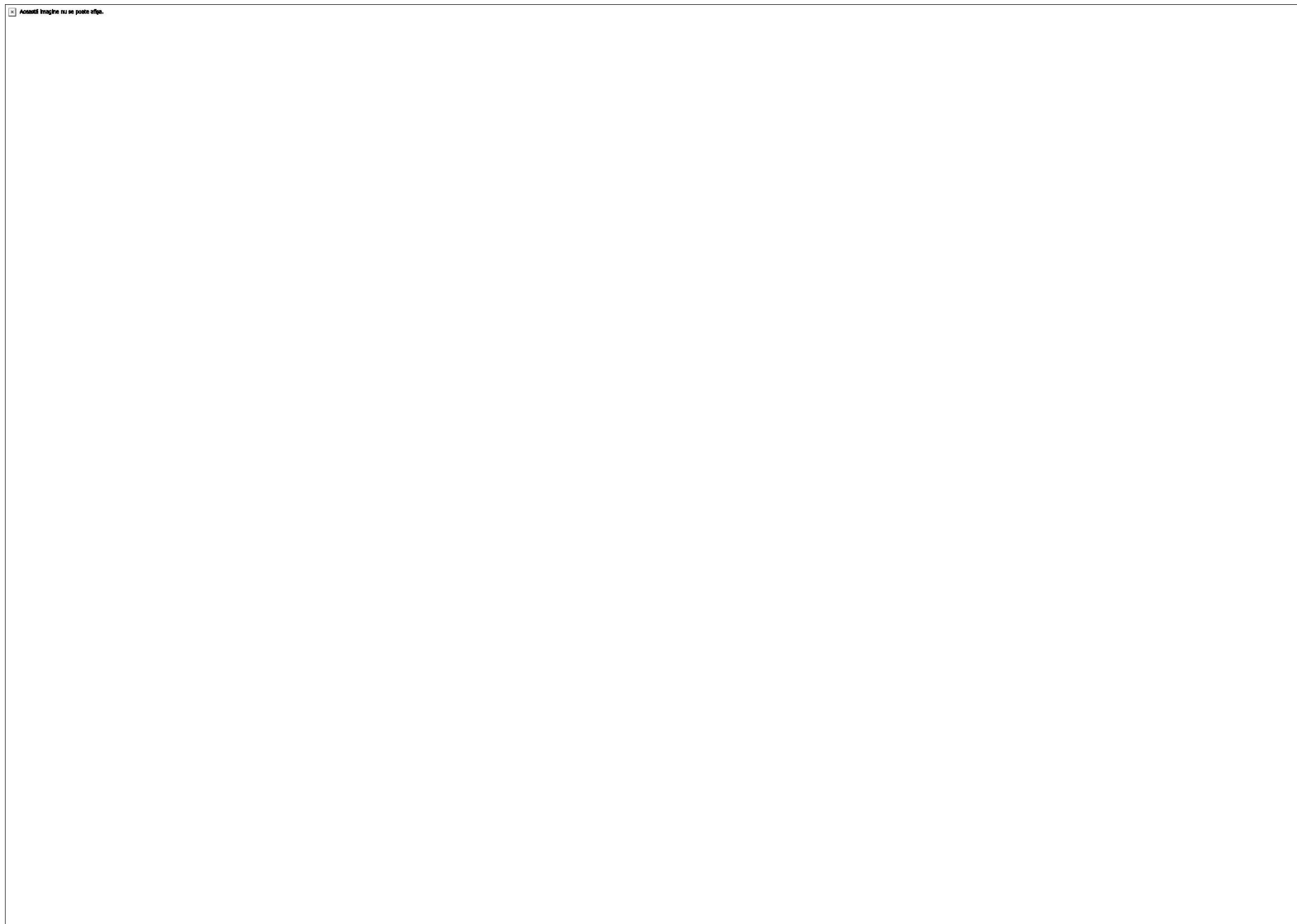

3.25.31. Harta stării de conservare a speciei *Anas platyrhynchos*

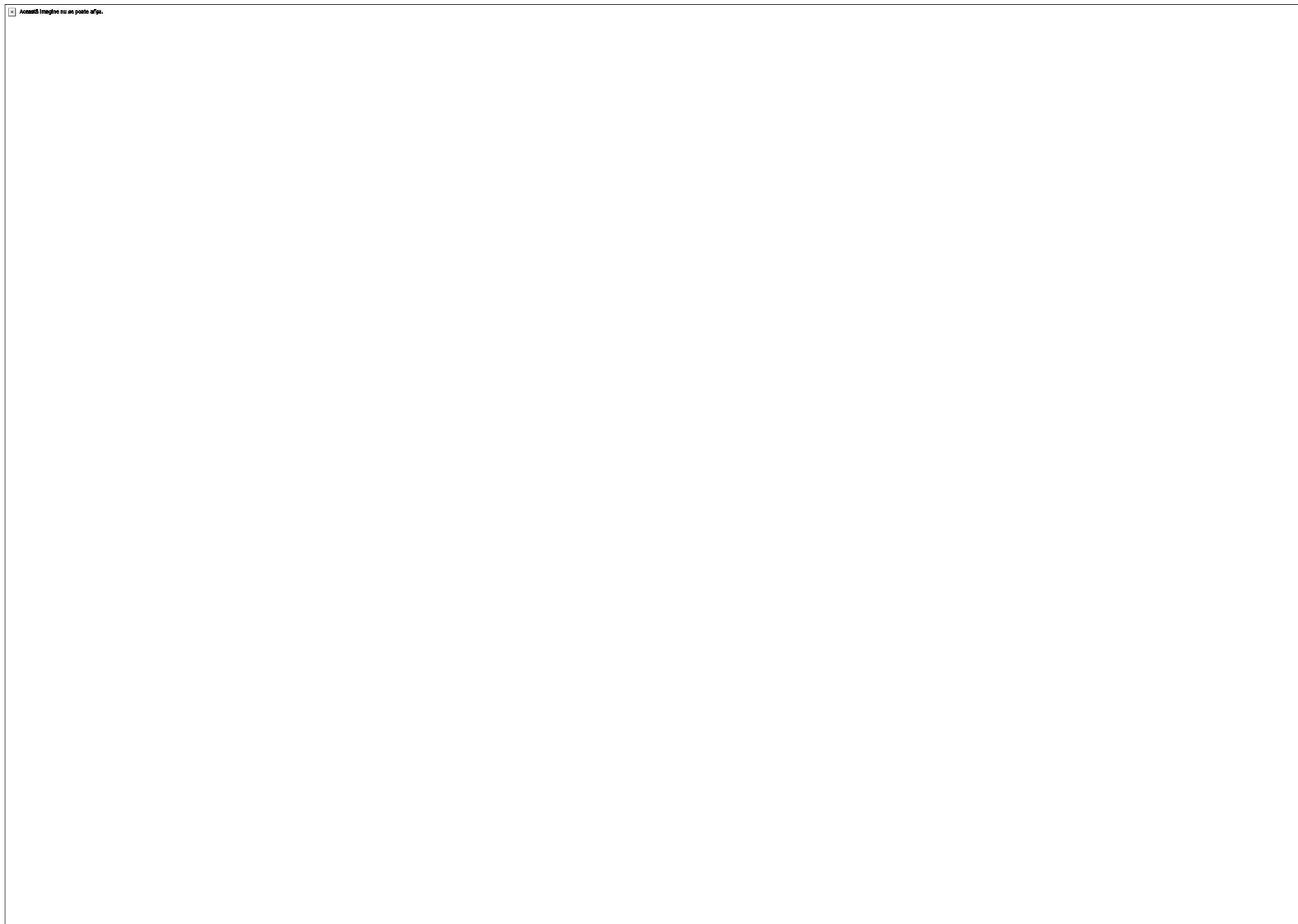

3.25.32. Harta stării de conservare a speciei *Anas querquedula*

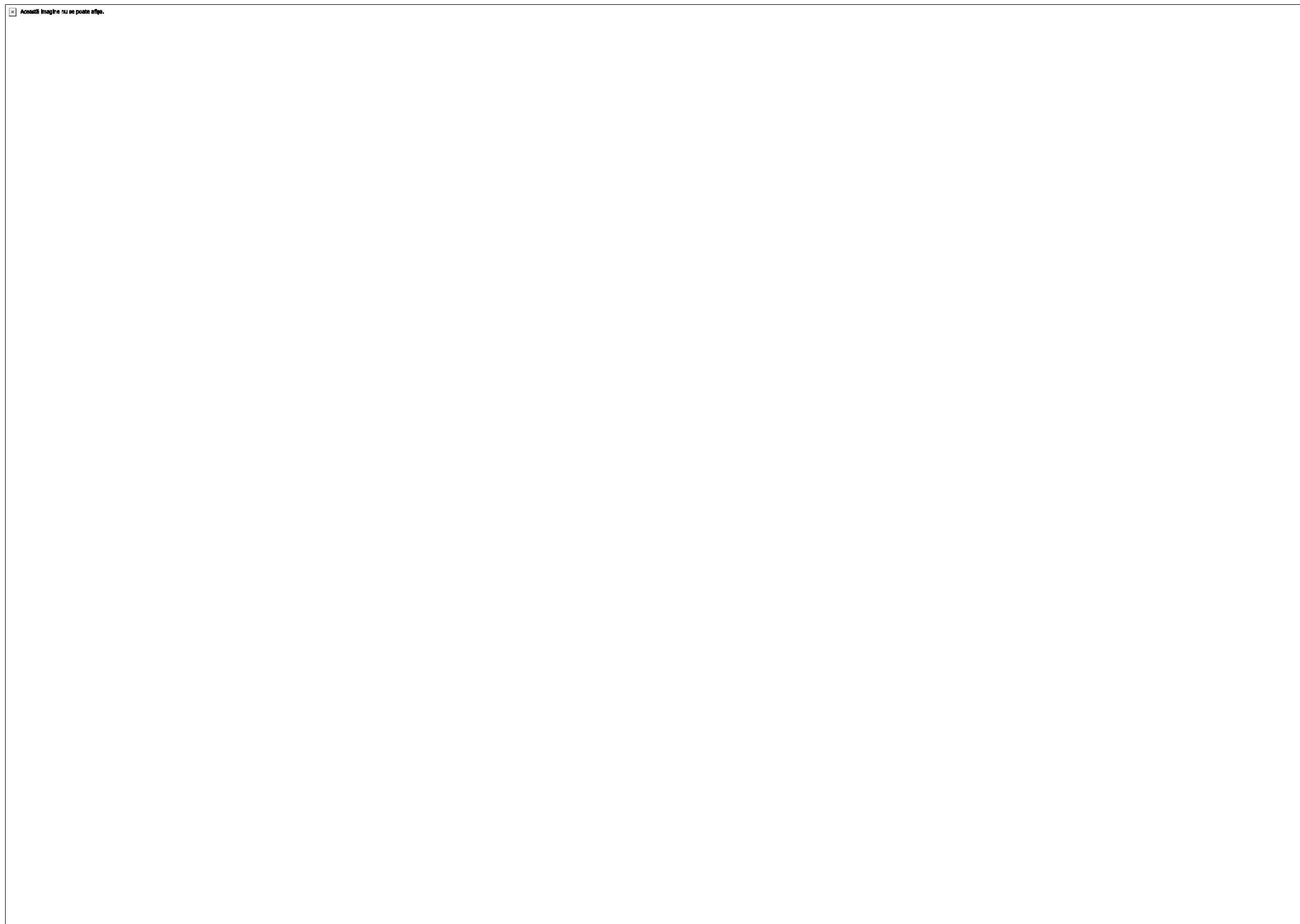

3.25.33. Harta stării de conservare a speciei *Aquila clanga*

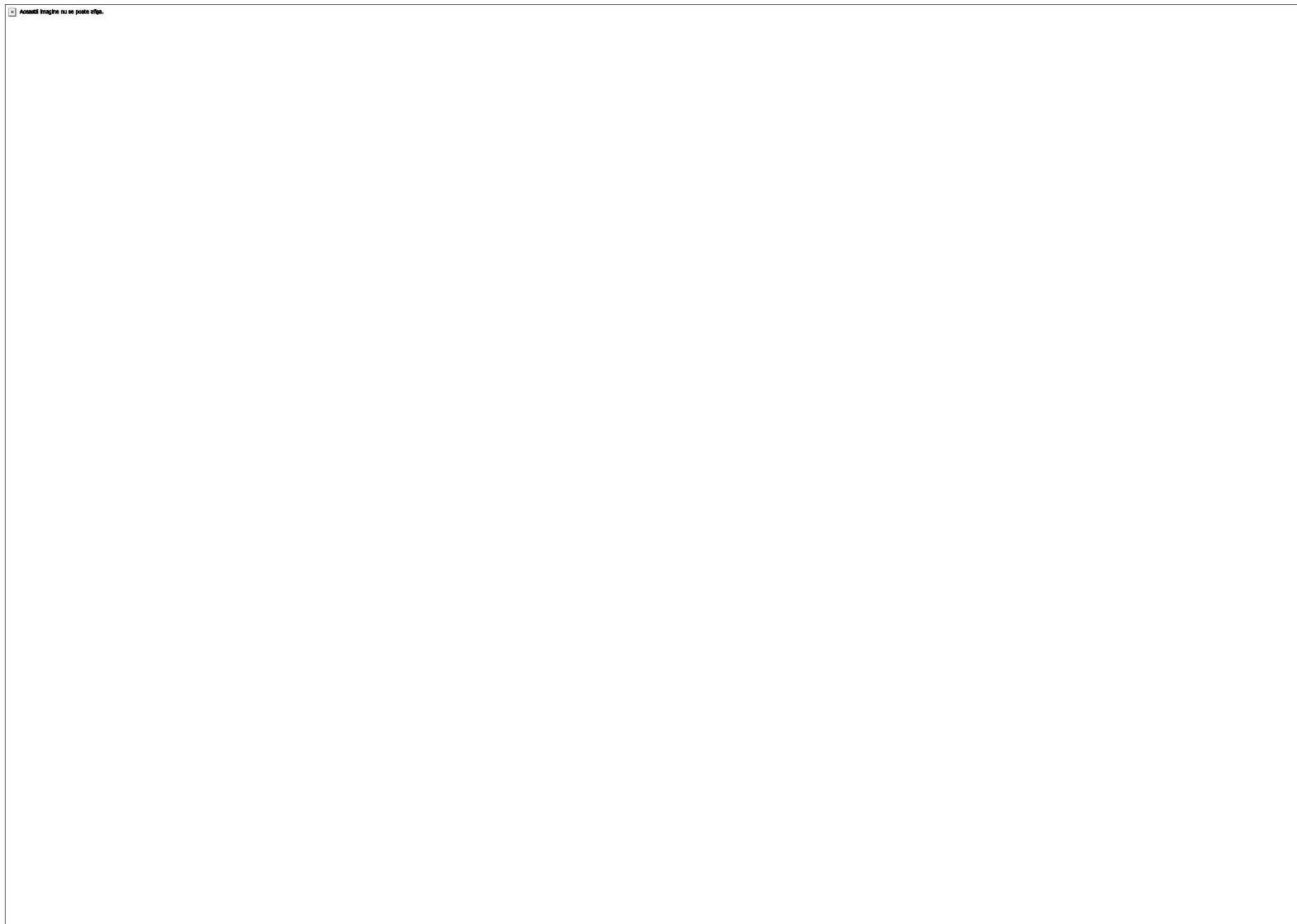

3.25.34. Harta stării de conservare a speciei *Aquila heliaca*

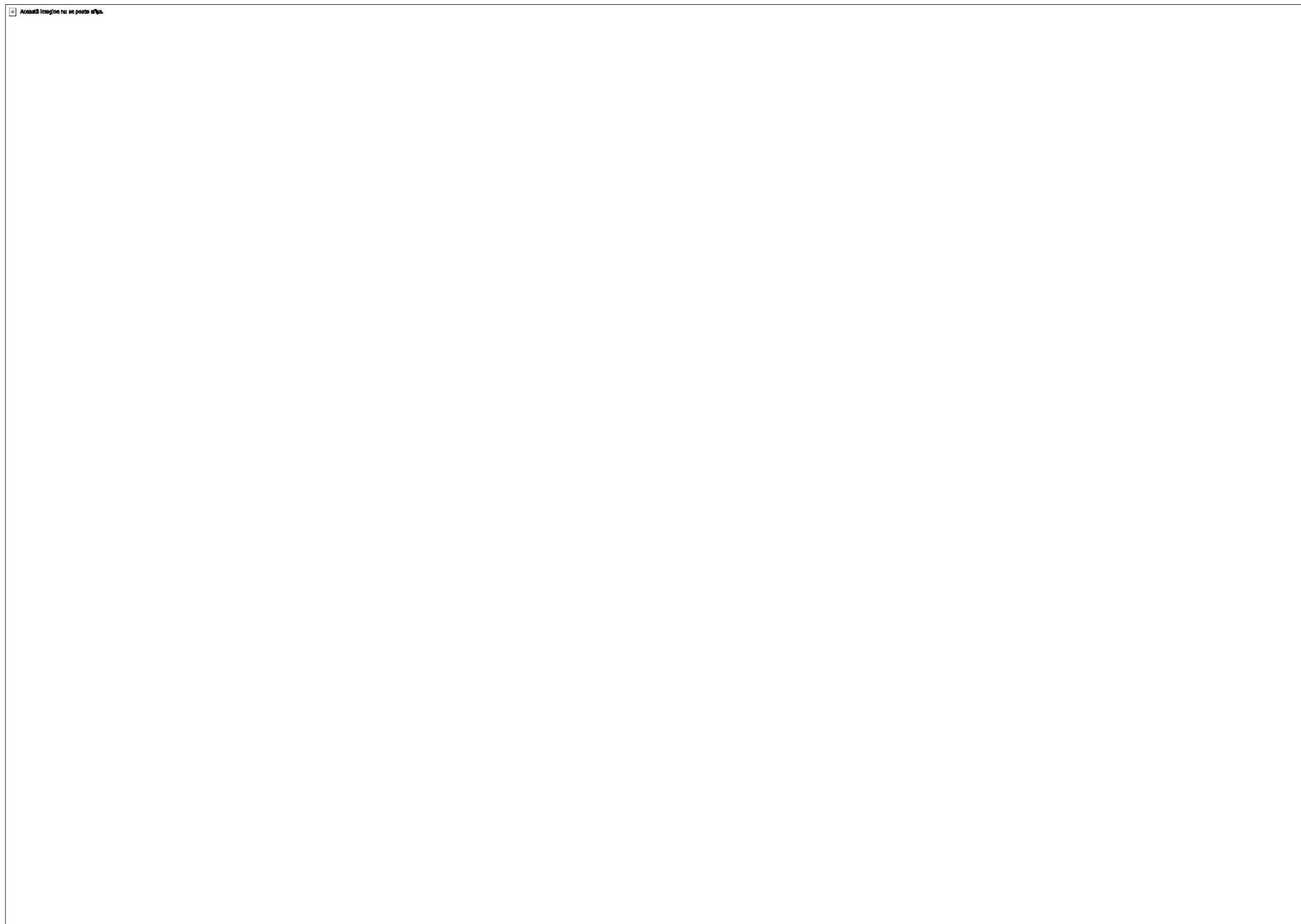

3.25.35. Harta stării de conservare a speciei *Ardea alba* (sin. *Egretta alba*)

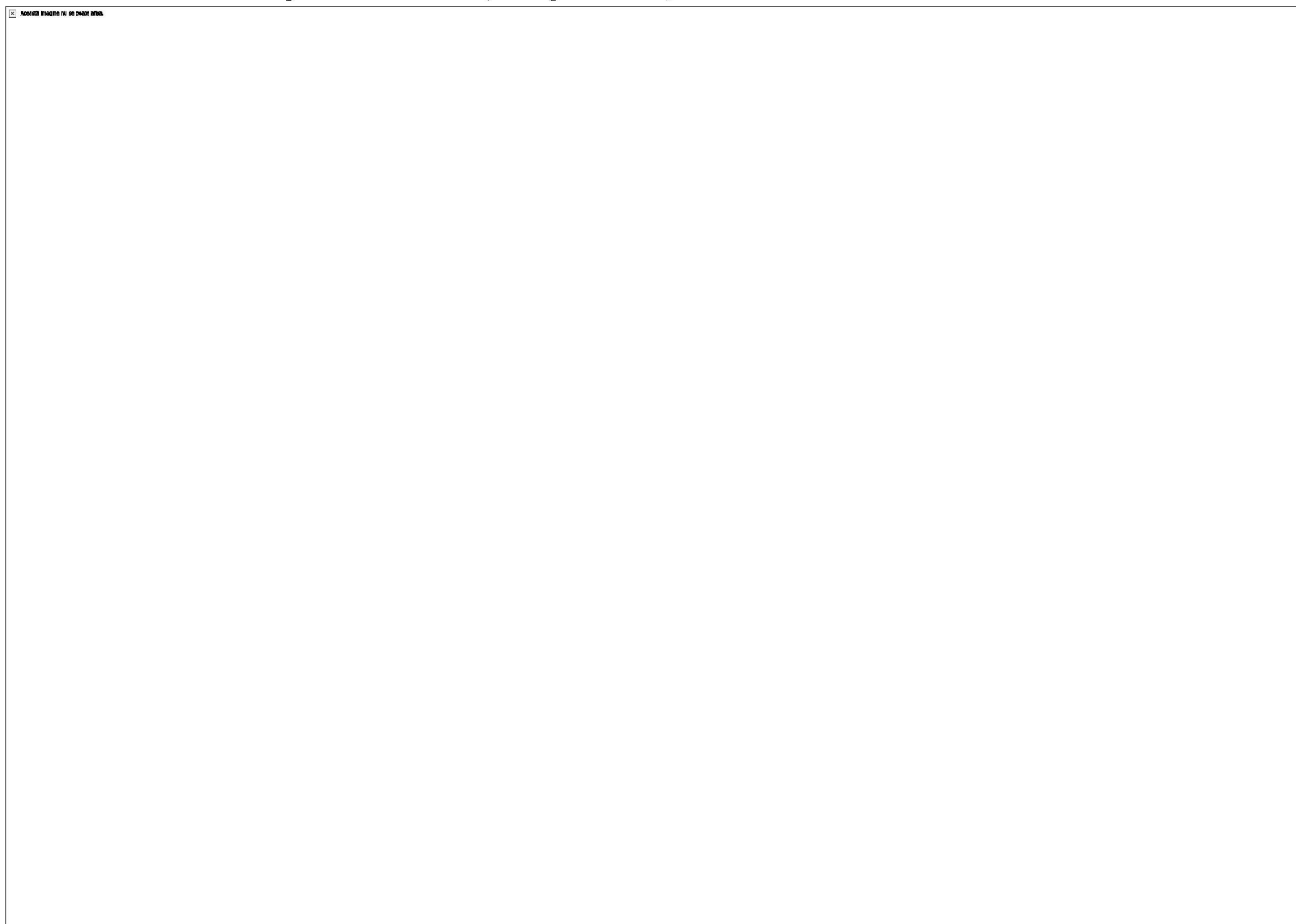

3.25.36. Harta stării de conservare a speciei *Ardea cinerea*

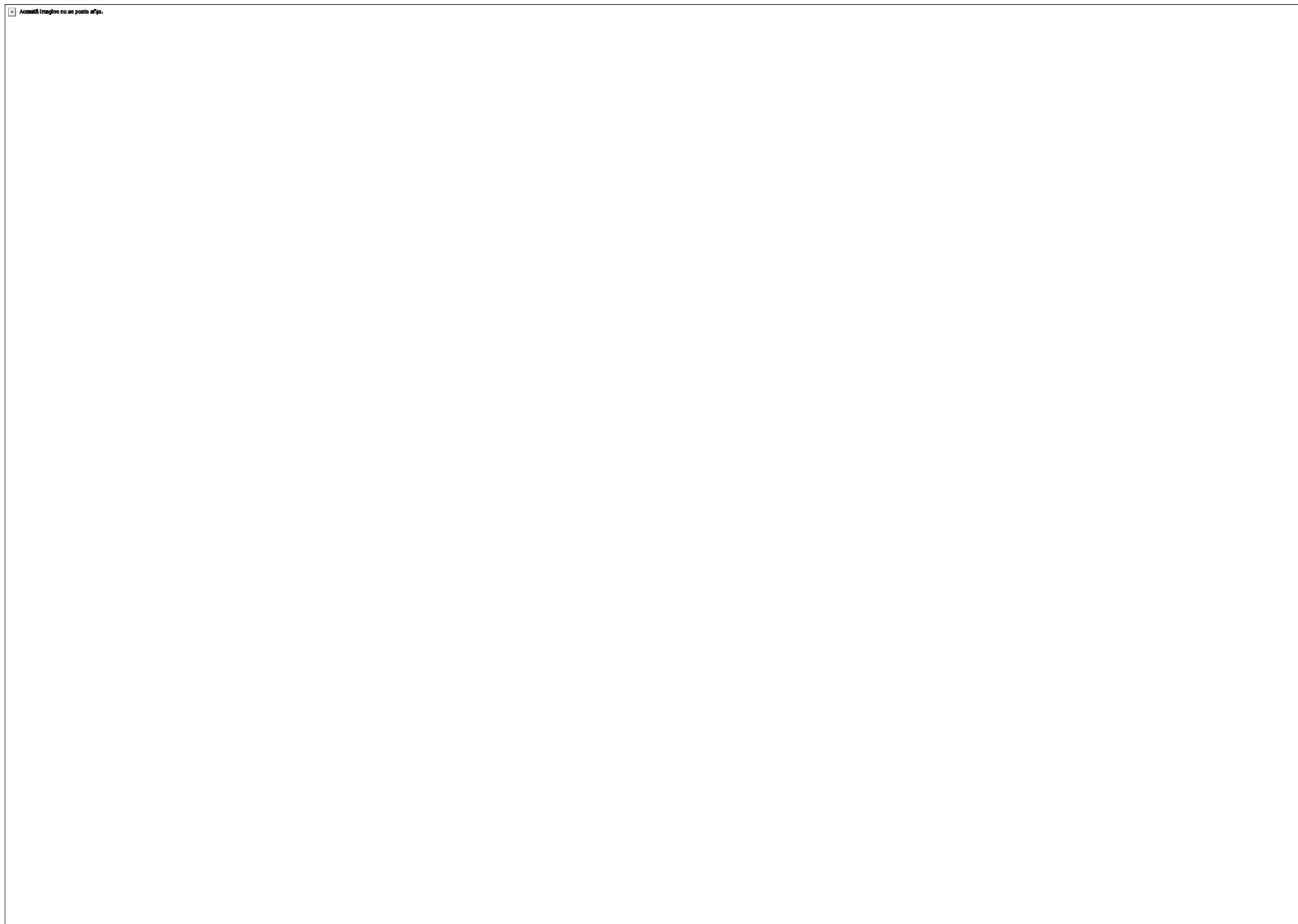

3.25.37. Harta stării de conservare a speciei *Aythya ferina*

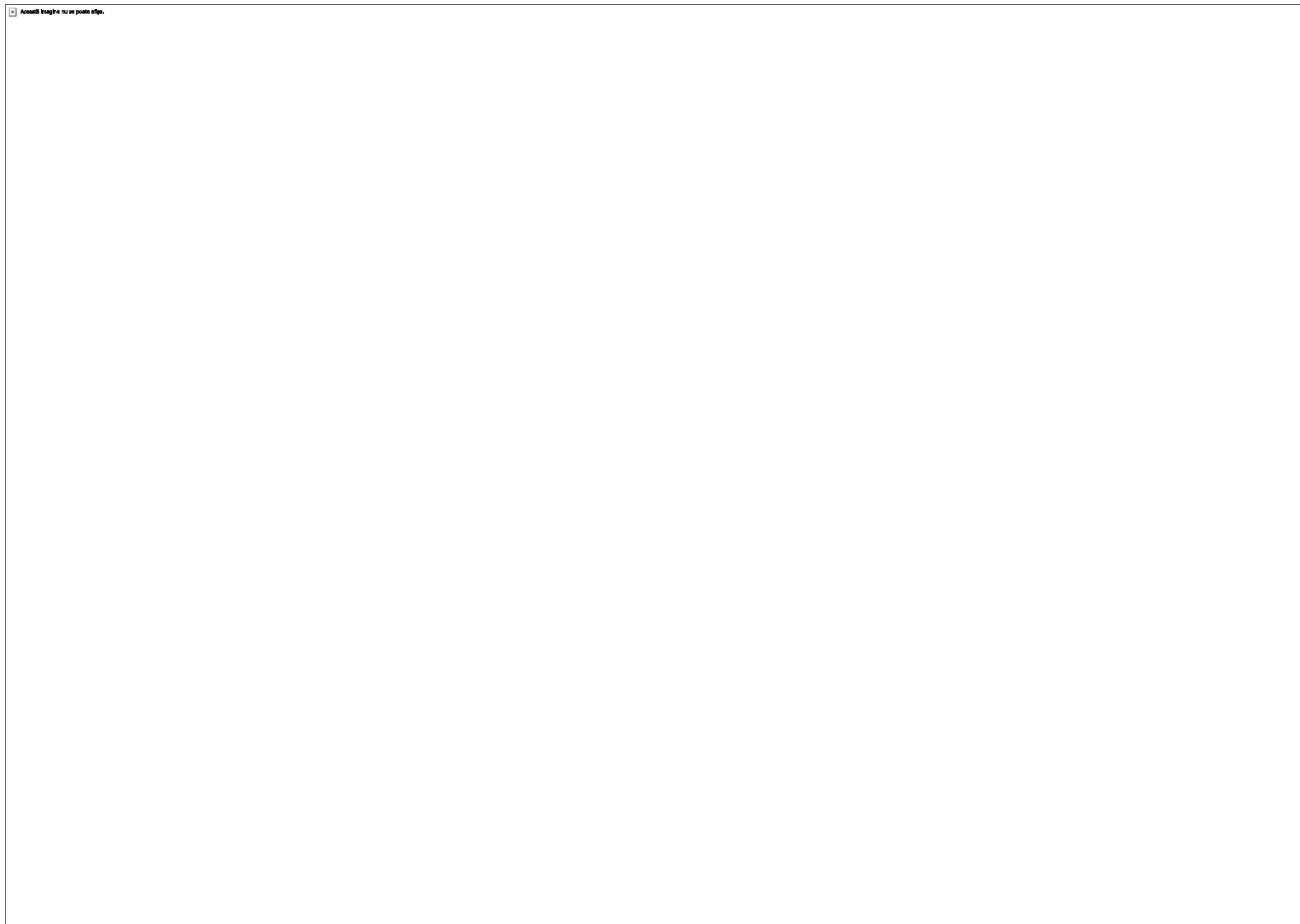

3.25.38. Harta stării de conservare a speciei *Aythya fuligula*

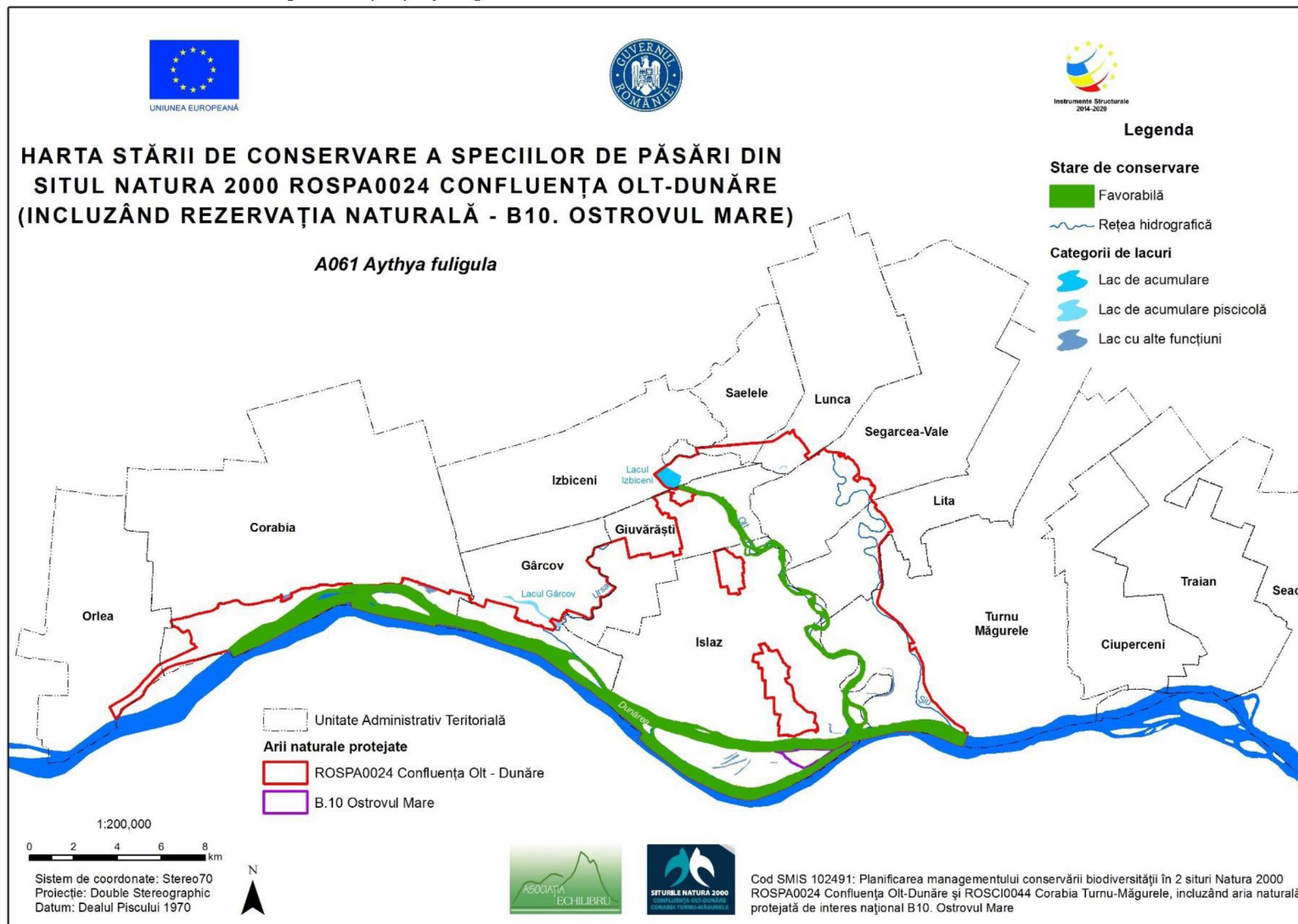

3.25.39. Harta stării de conservare a speciei *Aythya nyroca*

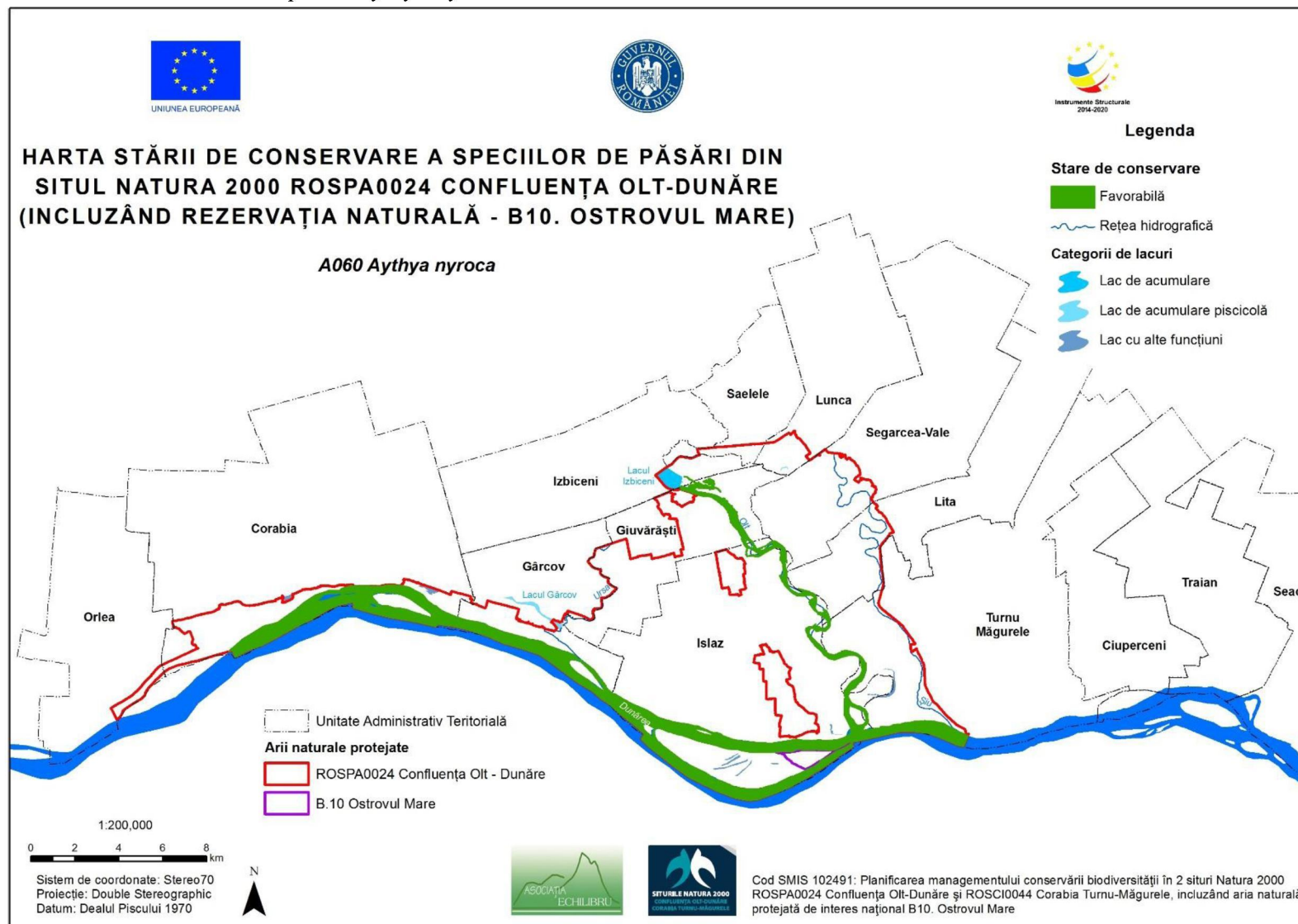

3.25.40. Harta stării de conservare a speciei *Botaurus stellaris*

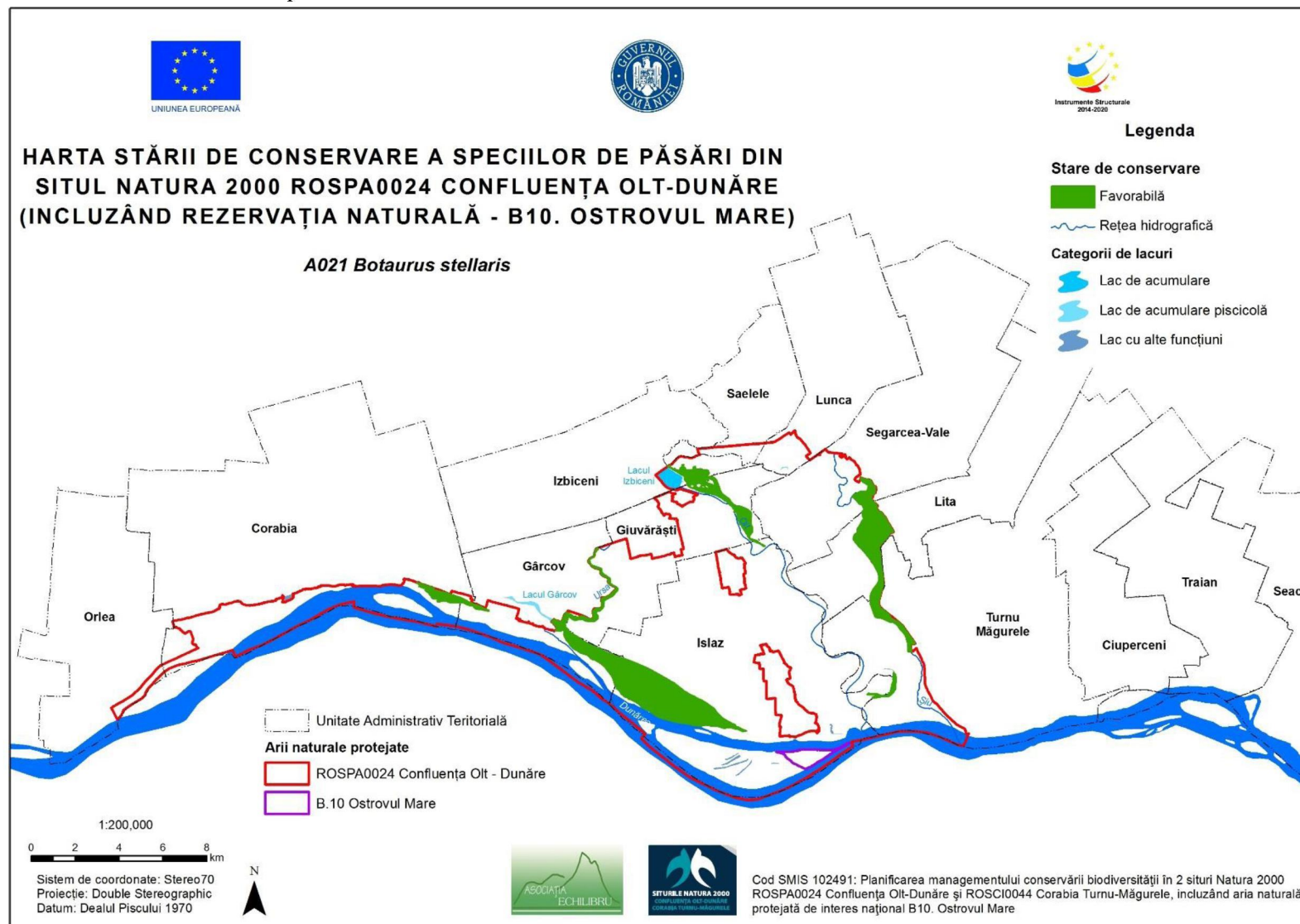

3.25.41. Harta stării de conservare a speciei *Branta ruficollis*

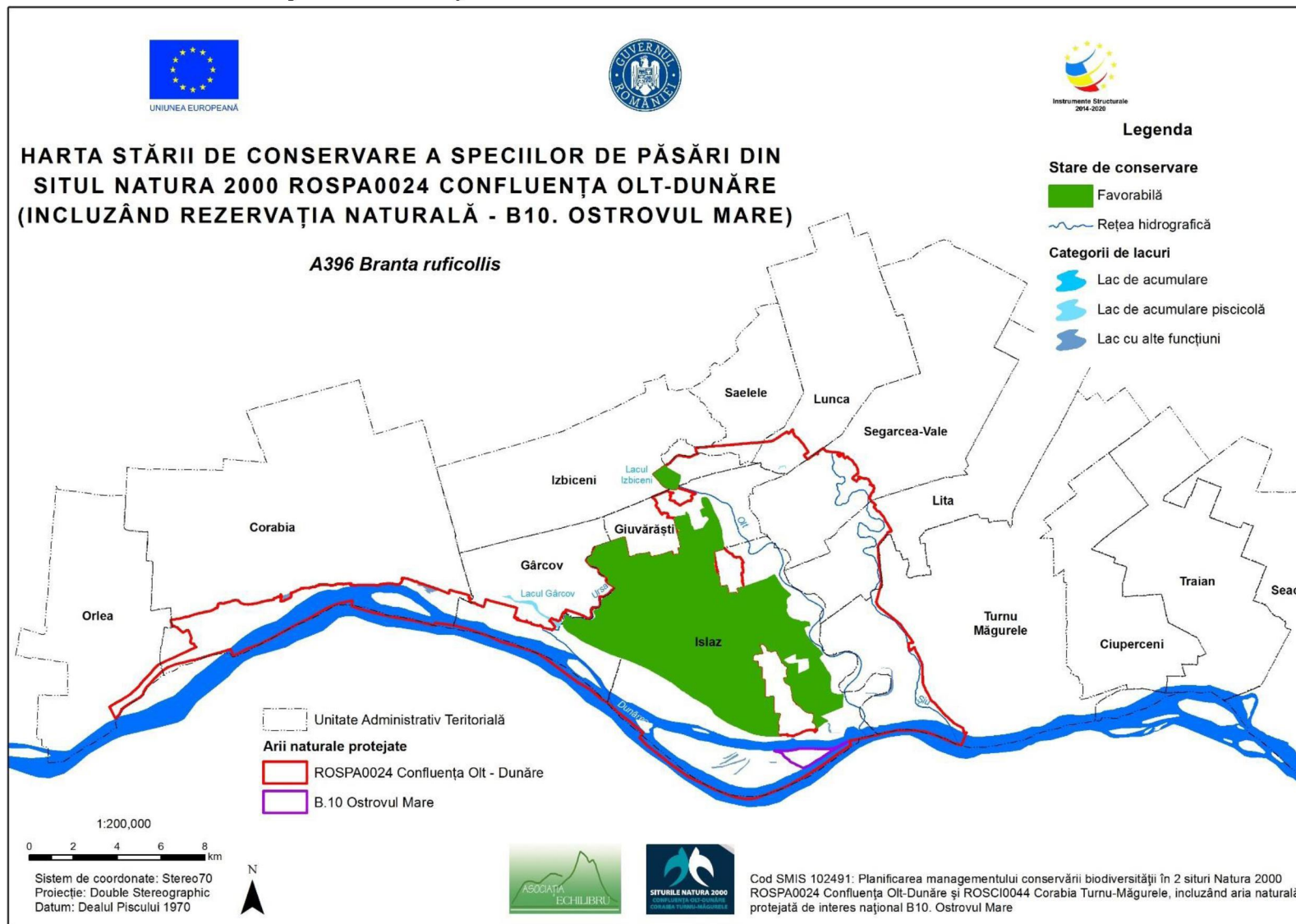

3.25.42. Harta stării de conservare a speciei *Bucephala clangula*

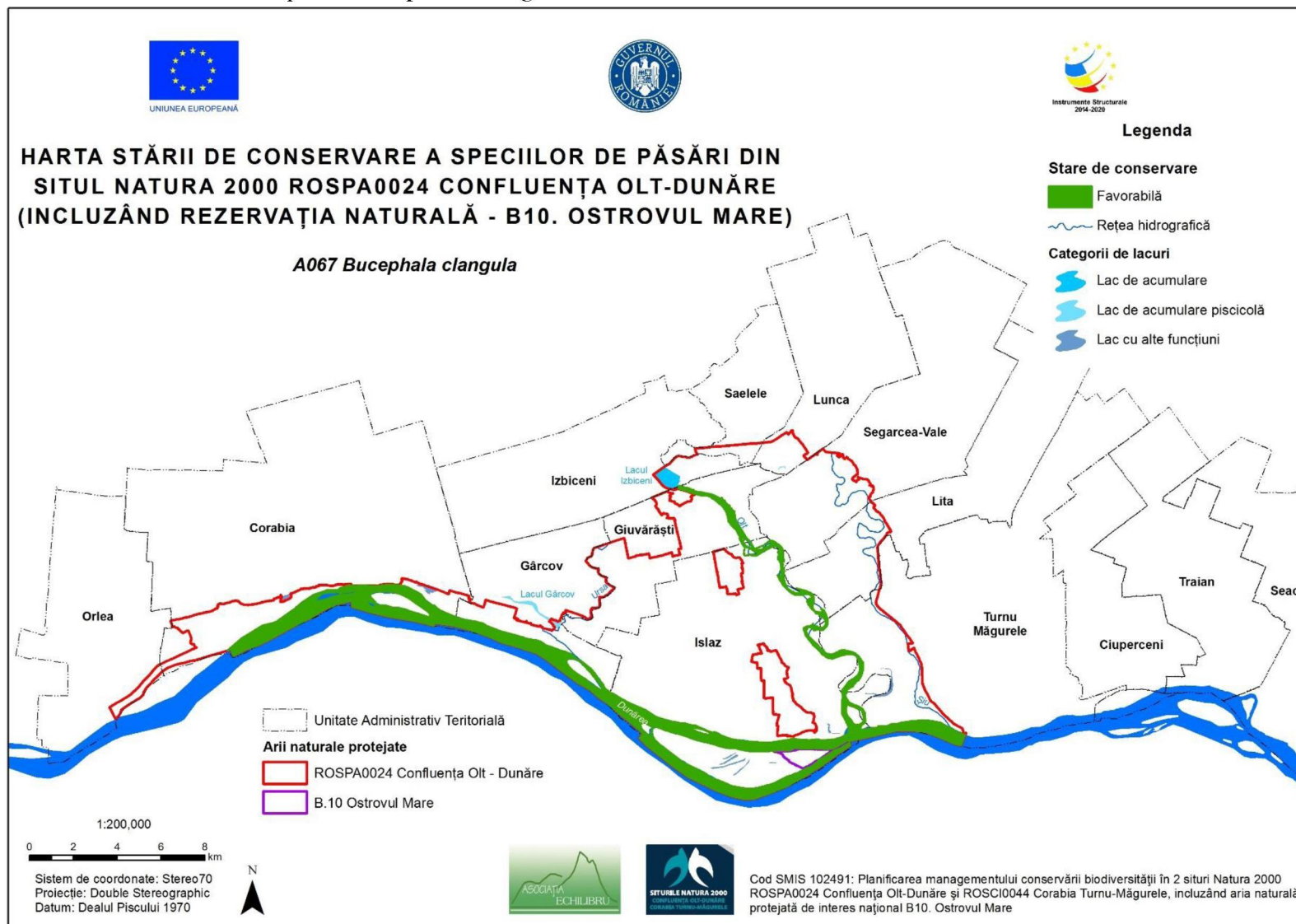

3.25.43. Harta stării de conservare a speciei *Burhinus oedicnemus*



3.25.44. Harta stării de conservare a speciei *Buteo buteo*

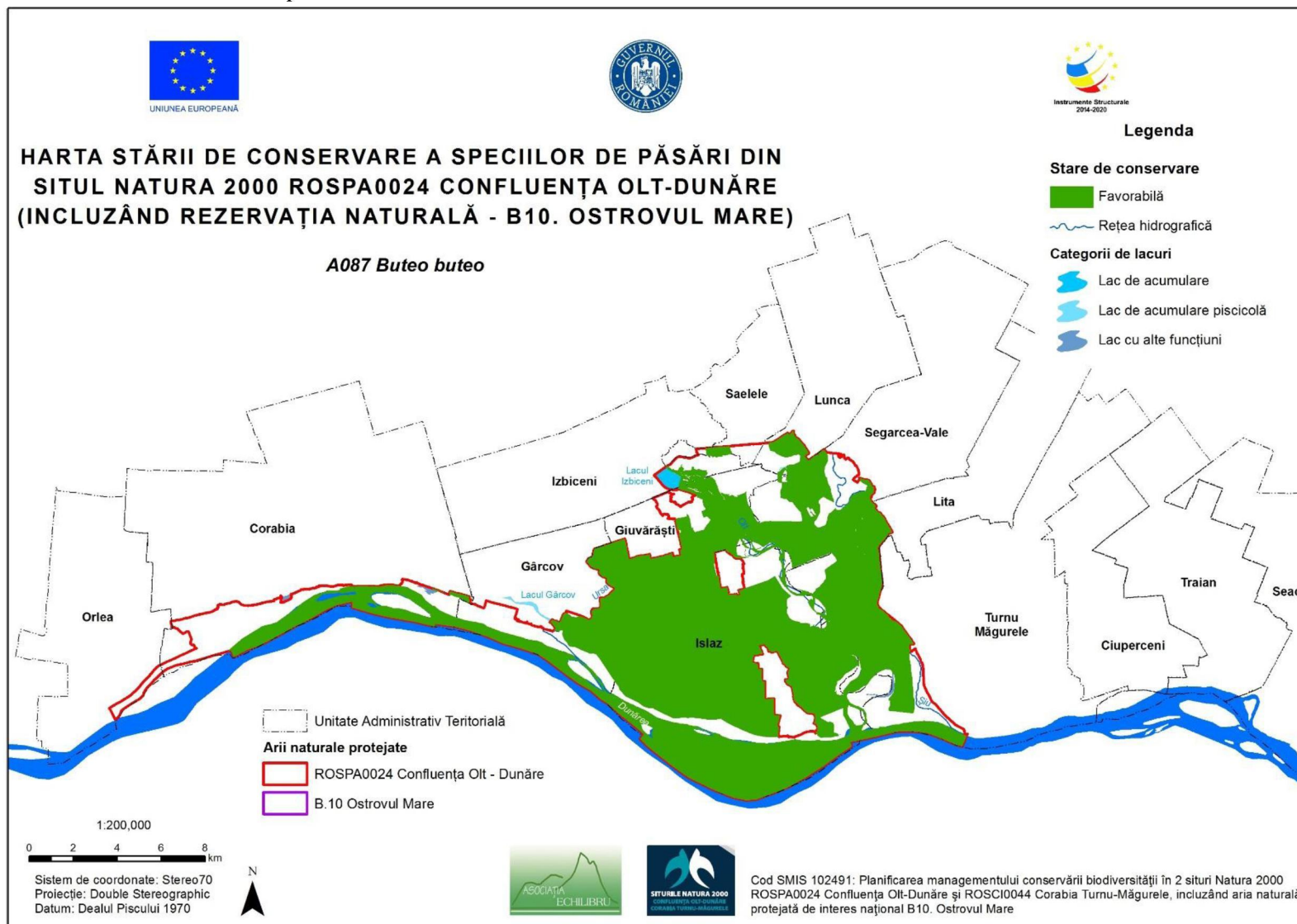

3.25.45. Harta stării de conservare a speciei *Buteo lagopus*

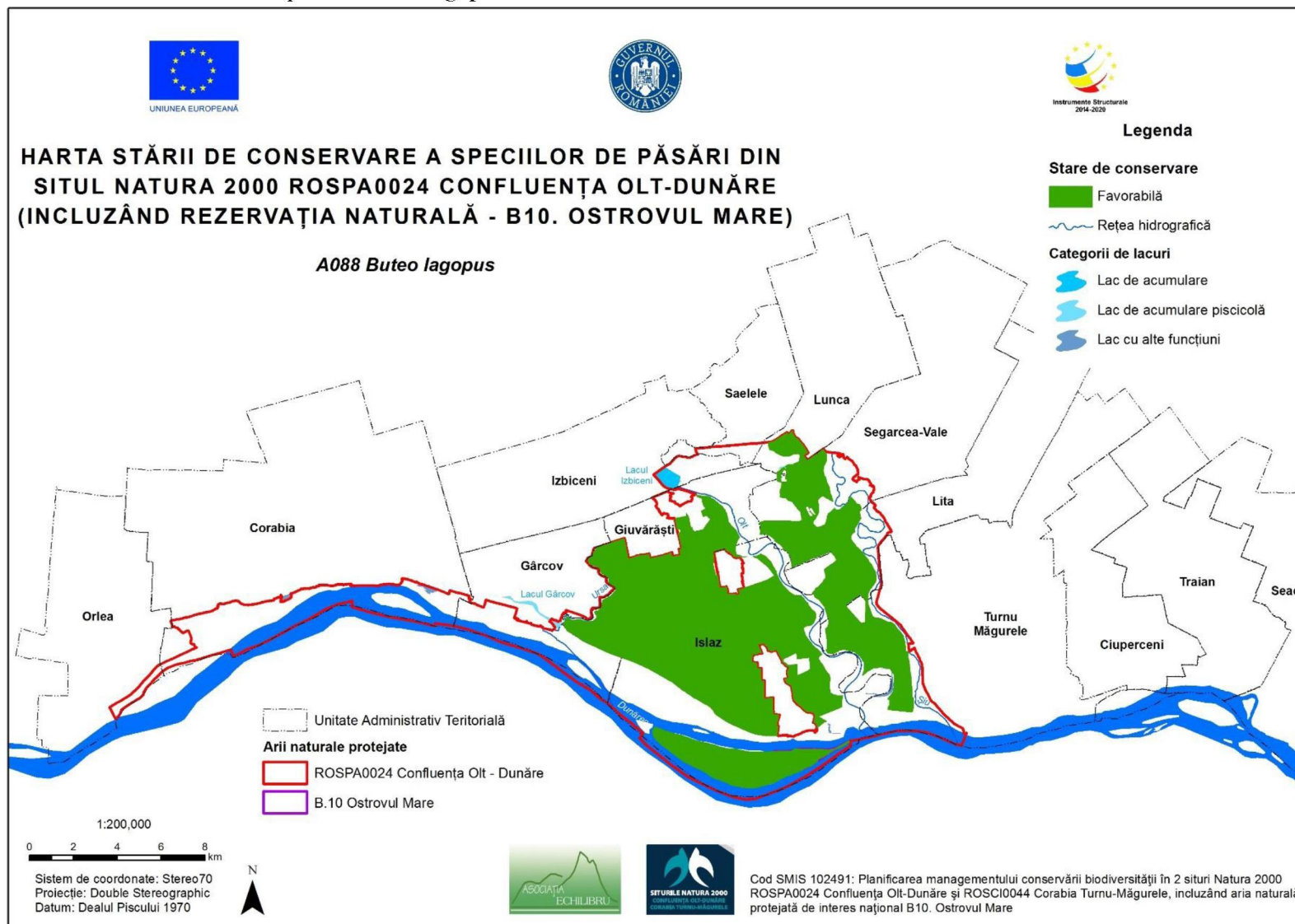

3.25.46. Harta stării de conservare a speciei *Buteo rufinus*

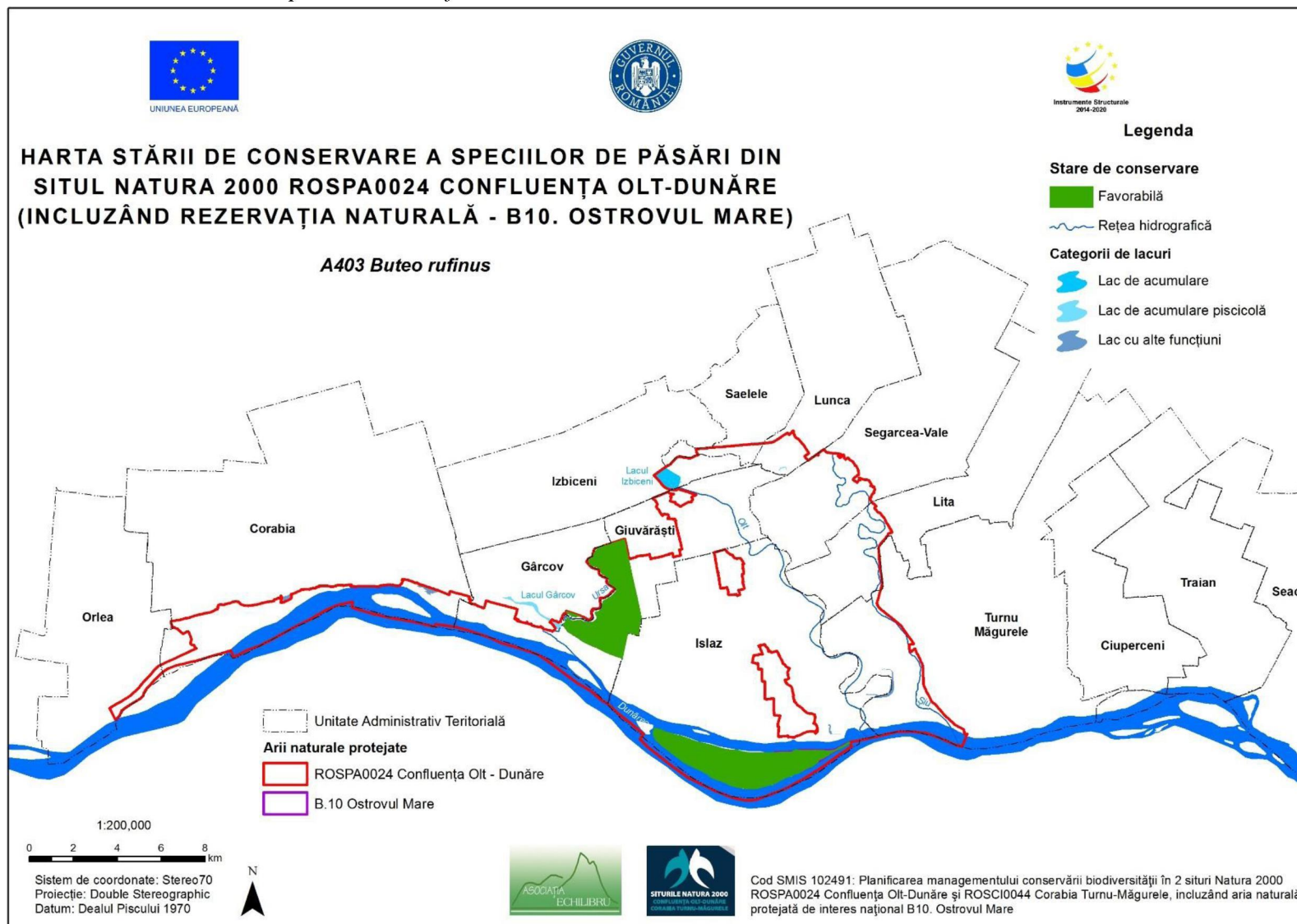

3.25.47. Harta stării de conservare a speciei *Calidris temminckii*

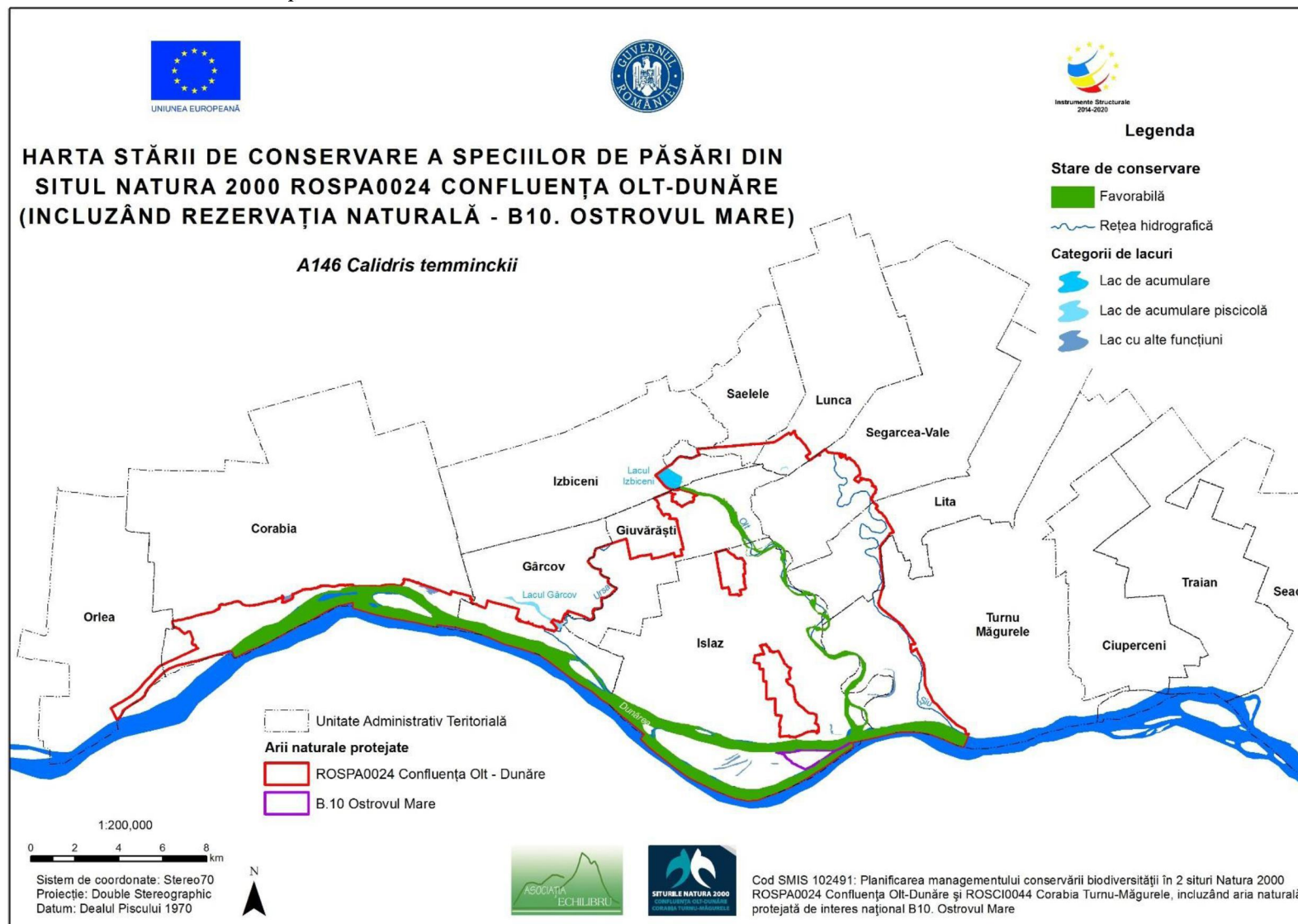

3.25.48. Harta stării de conservare a speciei *Carduelis cannabina*

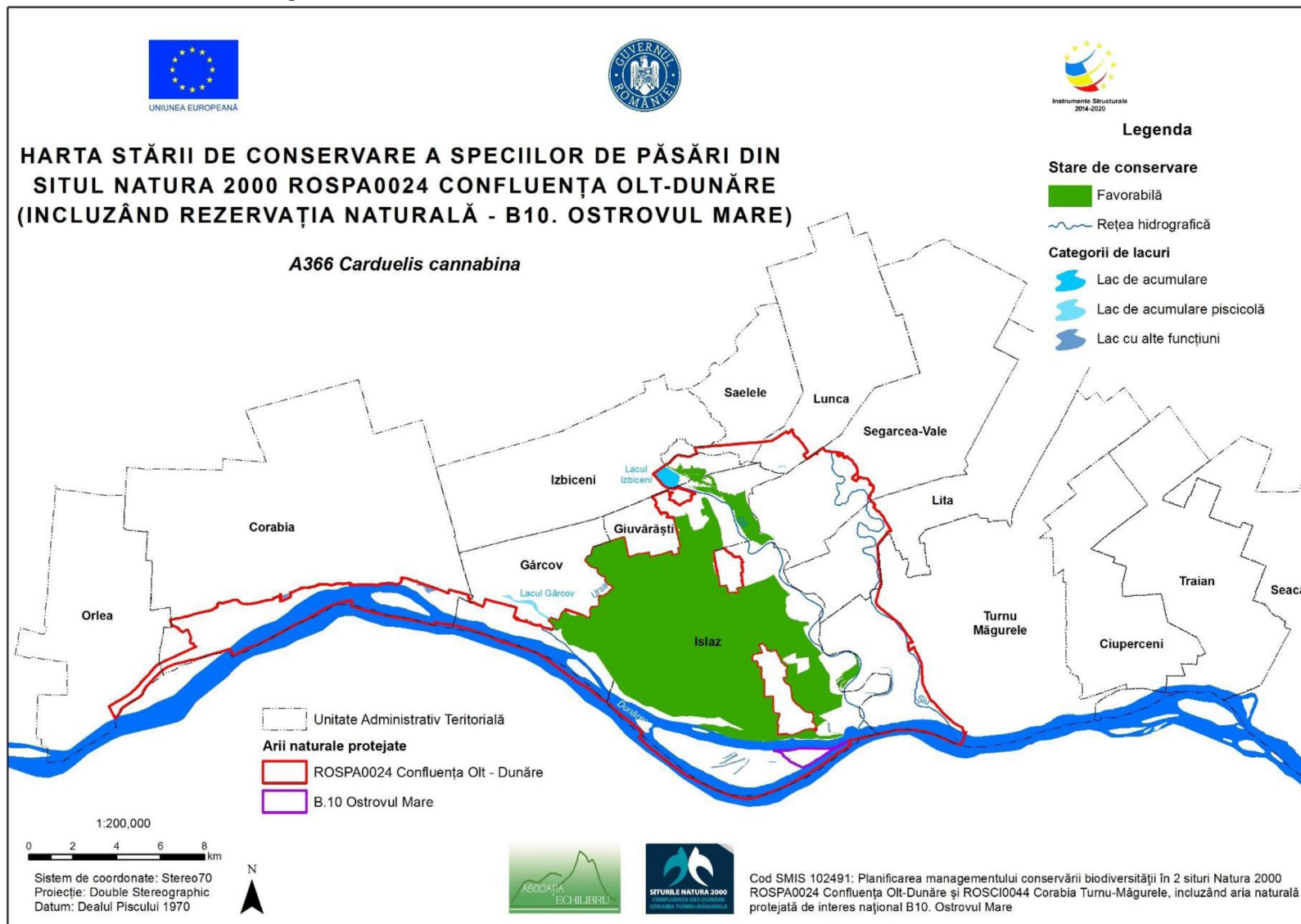

3.25.49. Harta stării de conservare a speciei *Carduelis carduelis*

